

LIGA MUNICIPAL — DOMINICANA —

SUBSECRETARÍA DE APOYO MUNICIPAL, OBRAS PÚBLICAS, PLANEAMIENTO Y ORDENAMIENTO TERRITORIAL

INFORME DE CIERRE DE EJECUCIÓN

CODIGO: 020104

REGIÓN: VALDESIJA

PROVINCIA: AZUA

MUNICIPIO: AZUA

DISTRITO MUNICIPAL: LOS JOVILLOS

FECHA DE VISITA TÉCNICA: 27 de marzo de 2023

1. Arq. Keilin Mora

TÉCNICOS: 2. Ing. Richard Cabrera

TRAMOS	NOMBRE DE LA CALLE	LONGITUD DE ACERAS (m)	ANCHO DE ACERAS (m)	CANTIDAD DE LADOS CON ACERAS	LONGITUD CONTENES (m)	CANTIDAD DE LADOS CON CONTENES	TOTAL DE ACERAS (m ²)	TOTAL DE CONTENES (m)
TRAMO A	SECTOR LOS JOVILLOS CALLE RAMON ANTONIO MEDRANO	404.78	1.40	1	374.50	1	566.692	374.5
TRAMO B	CALLE DE LA ESCUELA NUEVA	123.60	1.16	2	123.60	2	286.752	247.2
TRAMO C	CALLE FRENTE A LA CLINICA	71.72	0.90	1	33.80	1	64.548	33.8
TRAMO D	CALLE PRINCIPAL ENTRADA DE LOS JOVILLOS	204.00	1.15	1	204.00	1	234.6	204
Total							1152.59	859.50

AVANCE DE EJECUCIÓN DE OBRA

Monto asignado RD\$ 3,253,175.73

Monto desembolsado RD\$ 3,253,175.73 (100%)

Avance de obra 113.64%

LIGA MUNICIPAL —DOMINICANA—

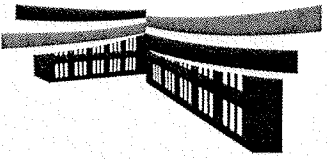

SUBSECRETARÍA DE APOYO MUNICIPAL, OBRAS PÚBLICAS, PLANTEAMIENTO Y ORDENAMIENTO TERRITORIAL

FECHA DE VISITA TÉCNICA: 0 de enero de 1900

REGIÓN: VALDESIA

PROVINCIA: AZUA

MUNICIPIO: AZUA

DISTRITO MUNICIPAL: LOS JOVILLOS

INFORME DE CIERRE DE EJECUCIÓN

Mediante el presente informe se da constancia que el Gobierno Local ha ejecutado 1,152.59 metros cuadrados de aceras y 859.50 metros lineales de contén, y se valida que se ha ejecutado el 100% o más en volumetría según la proyección estimada.

NOTAS

1. Esta ejecución tiene una muy buena terminación y cumplen con lo recomendado con el programa.

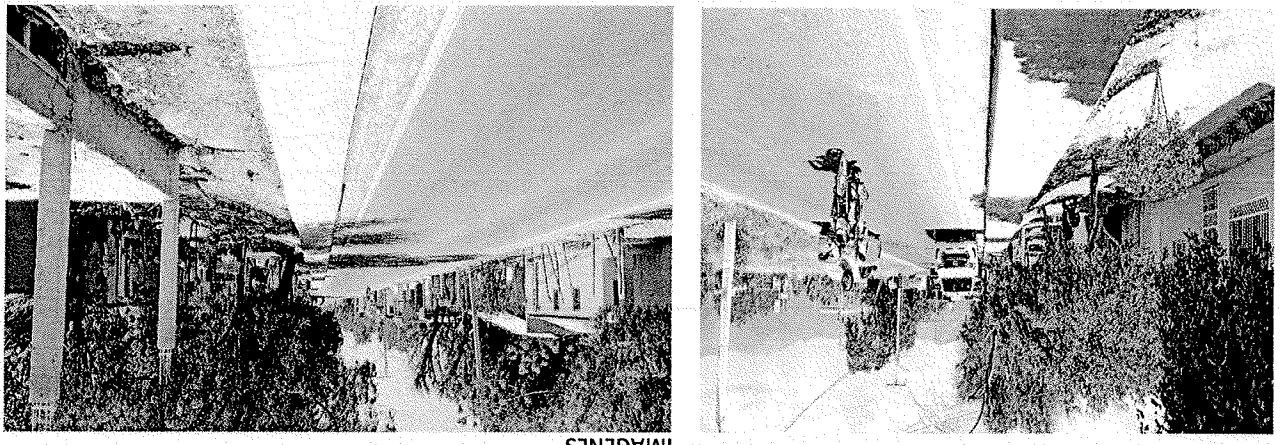

IMÁGENES

Suministra los datos de este reporte,

ARQ. KEILIN MORA

Técnico

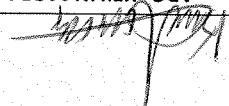

ING. RICHARD CABRERA

Técnico



LIGA MUNICIPAL
— DOMINICANA —

