



LIGA MUNICIPAL — DOMINICANA —

SUBSECRETARÍA DE APOYO MUNICIPAL, OBRAS PÚBLICAS, PLANEAMIENTO Y ORDENAMIENTO TERRITORIAL

INFORME DE CIERRE DE EJECUCIÓN

CODIGO: 020105

REGIÓN: VALDESIA

PROVINCIA: AZUA

MUNICIPIO: AZUA

DISTRITO MUNICIPAL: PUERTO VIEJO

FECHA DE VISITA TÉCNICA: 11 de octubre de 2022

1. Ing. Richard Cabrera

TÉCNICOS: 2. Ing. Danilo Mercado

TRAMOS	NOMBRE DE LA CALLE	LONGITUD DE ACERAS (m)	ANCHO DE ACERAS (m)	CANTIDAD DE LADOS CON ACERAS	LONGITUD CONTENES (m)	CANTIDAD DE LADOS CON CONTENES	TOTAL DE ACERAS (m2)	TOTAL DE CONTENES (m)
TRAMO A	CARRETERA RANCHERIA				255.40	2		510.8
TRAMO B	CARRETERA PRINCIPAL				242.00	2		484
TRAMO C	CALLE 1				24.60	1		24.6
TRAMO D	CALLE 2				45.80	2		91.6
TRAMO E	CALLE 3				87	2		174
TRAMO F	CALLE 4				51.5	2		103
TRAMO G	CALLE 5				73.4	2		146.8
TRAMO H	CALLE 6				183	1		183
TRAMO I	CALLE 7				54.2	2		108.4
Total							0.00	1826.20

AVANCE DE EJECUCIÓN DE OBRA

Monto asignado RD\$ 2,844,519.56

Monto desembolsado RD\$ 2,844,519.56 (100%)

Avance de obra 165.20%

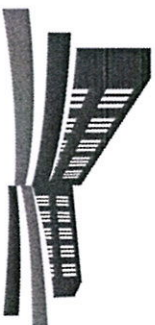

LIGA MUNICIPAL — DOMINICANA —

SUBSECRETARÍA DE APOYO MUNICIPAL, OBRAS PÚBLICAS, PLANTEAMIENTO Y ORDENAMIENTO TERRITORIAL

REGIÓN: VALDESIÁ

FECHA DE VISITA TÉCNICA: 11 de octubre de 2022

PROVINCIA: AZUA

MUNICIPIO: AZUA

DISTRITO MUNICIPAL: PUERTO VIEJO

INFORME DE CIERRE DE EJECUCIÓN

Mediante el presente informe se da constancia que el Gobierno Local ha ejecutado .00 metros cuadrados de aceras y 1,826.20 metros lineales de contén, y se valida que se ha ejecutado el 100% o más en volumetría según la proyección estimada.

NOTAS

1. La obra se esta ejecutando vía por contrato.
2. Solo construyeron contenes en los diferentes sectores.
3. El proyecto cumple con los estándares de calidad recomendados por el programa.

IMÁGENES

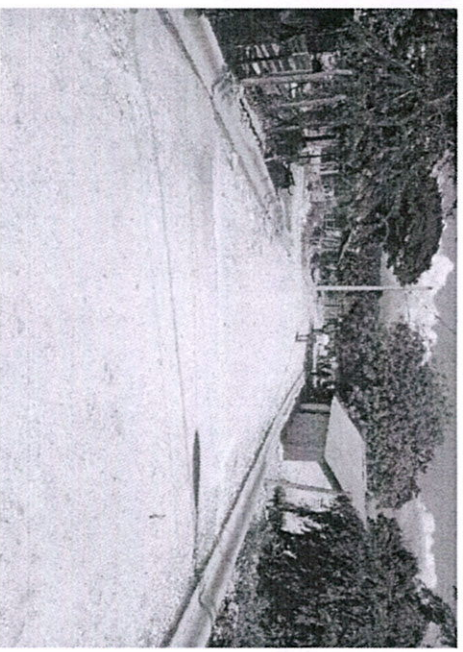
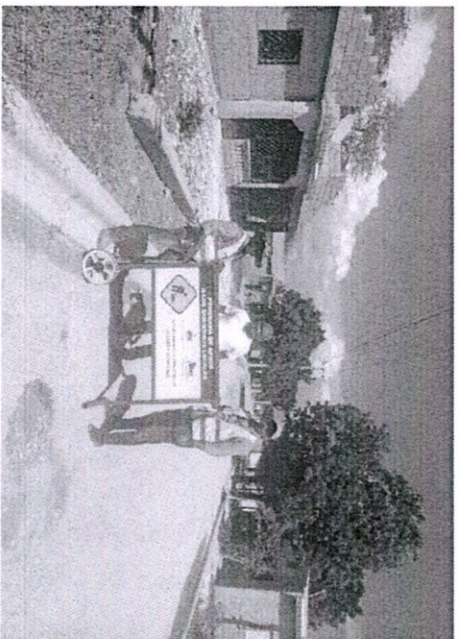

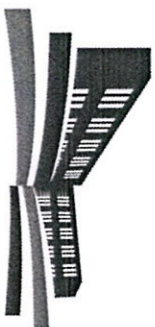

LIGA MUNICIPAL
— DOMINICANA —

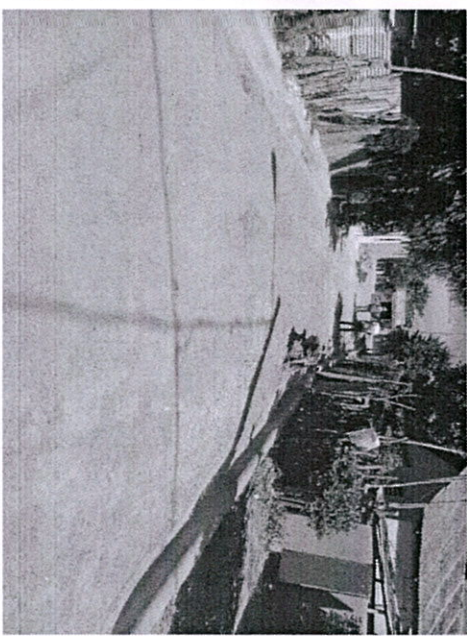
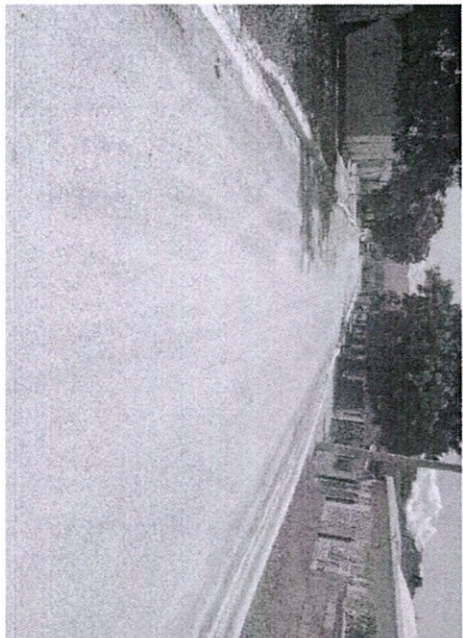

Suministra los datos de este reporte,

ING. RICHARD CABRERA
Técnico

ING. DANILLO MERCADO
Técnico

