



LIGA MUNICIPAL  
— DOMINICANA —

SUBSECRETARÍA DE APOYO MUNICIPAL, OBRAS PÚBLICAS, PLANEAMIENTO Y ORDENAMIENTO TERRITORIAL

INFORME DE CIERRE DE EJECUCIÓN

FECHA DE VISITA TÉCNICA: 1 de septiembre de 2022  
 TÉCNICOS: 1. Ing. Ana Indhira Ramírez  
 2. Ing. Danilo Mercado

CODIGO: 020107  
 REGIÓN: VALDESIA  
 PROVINCIA: AZUA  
 MUNICIPIO: AZUA  
 DISTRITO MUNICIPAL: DOÑA EMMA BALAGUER VDA. VALLEJO

TRAMOS	NOMBRE DE LA CALLE	LONGITUD DE ACERAS (m)	ANCHO DE ACERAS (m)	CANTIDAD DE LADOS CON ACERAS	LONGITUD CONTENES (m)	CANTIDAD DE LADOS CON CONTENES	TOTAL DE ACERAS (m2)	TOTAL DE CONTENES (m)
TRAMO A	CALLE SEGUNDA	29.90	1.10	1	29.90	1	32.89	29.9
TRAMO B	CALLE SEGUNDA	39.60	1.06	1	39.60	1	41.976	39.6
TRAMO C	CALLE SEGUNDA	10.10	1.06	1	34.00	1	10.706	34
TRAMO D	CALLE SEGUNDA				309.80	2		619.6
TRAMO E	CALLE #3				49.5	2		99
TRAMO F	CALLE #4				33.3	2		66.6
TRAMO G	CALLE SEGUNDA	34.90	1.11	1	208.6	1	38.739	208.6
TRAMO H								
TRAMO I								
TRAMO J								
Total							124.31	1097.30

AVANCE DE EJECUCIÓN DE OBRA

Monto asignado RD\$ 2,905,796.29  
 Monto desembolsado RD\$ 2,905,796.30 (100%)  
 Avance de obra 102.68%



**LIGA MUNICIPAL**  
**— DOMINICANA —**

**SUBSECRETARÍA DE APOYO MUNICIPAL, OBRAS PÚBLICAS, PLANEAMIENTO Y ORDENAMIENTO TERRITORIAL**

**REGIÓN: VALDESIA**

**FECHA DE VISITA TÉCNICA: 1 de septiembre de 2022**

**PROVINCIA: AZUA**

**MUNICIPIO: AZUA**

**DISTRITO MUNICIPAL: DOÑA EMMA BALAGUER VDA. VALLEJO**

**INFORME DE CIERRE DE EJECUCIÓN**

Mediante el presente informe se da constancia que el Gobierno Local ha ejecutado 124.31 metros cuadrados de aceras y 1,097.30 metros lineales de contén, y se valida que se ha ejecutado el 100% o más en volumetría según la proyección estimada.

**NOTAS**

1. Esta obra se esta ejecutando por contrato.
2. En esta visita se pudo observar que sobrepasa la cantidad de contenes asignados. Tambien se pudo observar que se ha construido 100 mts de telford de 0.10 a 0.15 mts aprox.
3. En la ultima visita se pudo apreciar el avances en su totalidad de los contenes y la ejecucion de 124.31 mts2 de Aceras.

**IMÁGENES**

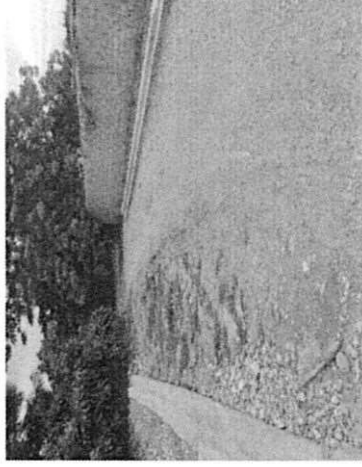

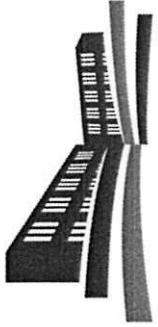

LIGA MUNICIPAL  
— DOMINICANA —

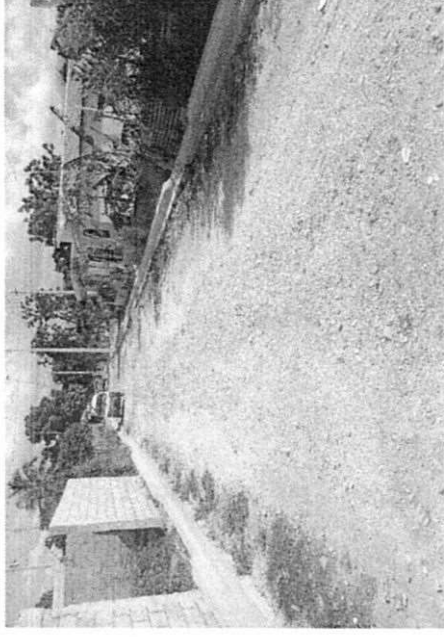
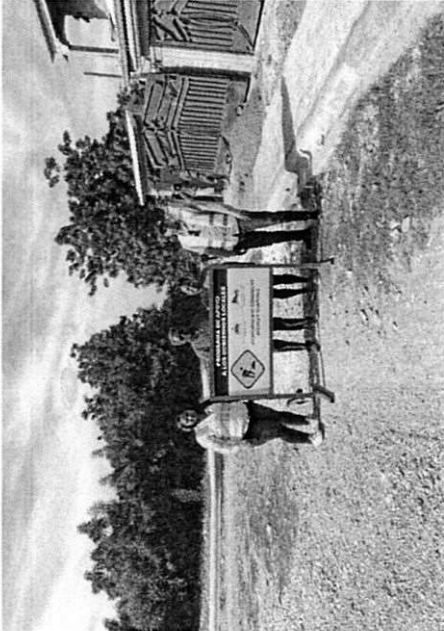



# LIGA MUNICIPAL —DOMINICANA—

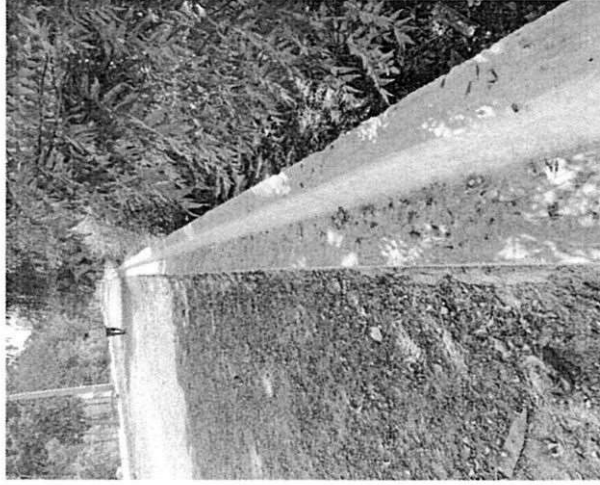

Suministra los datos de este reporte,



*Ing. Ana Rodríguez*  
ING. ANA INDIRA RAMÍREZ  
Técnico

*Daniilo Mercado*  
ING. DANILLO MERCADO  
Técnico