



LIGA MUNICIPAL — DOMINICANA —

SUBSECRETARÍA DE APOYO MUNICIPAL, OBRAS PÚBLICAS, PLANEAMIENTO Y ORDENAMIENTO TERRITORIAL

CODIGO: 020602

REGIÓN: VALDESIA

PROVINCIA: AZUA

MUNICIPIO: SABANA YEGUA

DISTRITO MUNICIPAL: PROYECTO 4

FECHA DE ÚLTIMA VISITA: 6 de septiembre de 2022

1. Arq. Keilin Mora

TÉCNICOS: 2. Ing. Staylin Mendoza

| TRAMOS | NOMBRE DE LA CALLE | LONGITUD DE ACERAS (m) | ANCHO DE ACERAS (m) | CANTIDAD DE LADOS CON ACERAS | LONGITUD CONTENES (m) | CANTIDAD DE LADOS CON CONTENES | TOTAL DE ACERAS (m2) | TOTAL DE CONTENES (m) |
|---------|--------------------|------------------------|---------------------|------------------------------|-----------------------|--------------------------------|----------------------|-----------------------|
| TRAMO A | Gloria Feliz | | | | 251.6 | 1 | | 251.6 |
| TRAMO B | C/ Sisar | | | | 260.3 | 1 | | 260.3 |
| TRAMO C | C/ Sisar | | | | 262.2 | 1 | | 262.2 |
| TRAMO D | Brisas del Norte | | | | 218.4 | 1 | | 218.4 |
| TRAMO E | Brisas del Norte | | | | 212.7 | 1 | | 212.7 |
| TRAMO F | | | | | | | | |
| TRAMO G | | | | | | | | |
| TRAMO H | | | | | | | | |
| TRAMO I | | | | | | | | |
| TRAMO J | | | | | | | | |
| Total | | | | | | | 0 | 1205.2 |

AVANCE DE EJECUCIÓN DE OBRA

Monto asignado RD\$ 2,995,271.17

Monto desembolsado RD\$ 1,497,635.59 (50%)

Avance de obra 103.54%

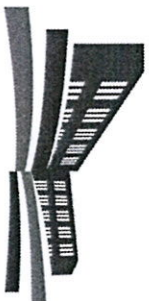

LIGA MUNICIPAL — DOMINICANA —

SUBSECRETARÍA DE APOYO MUNICIPAL, OBRAS PÚBLICAS, PLANEAMIENTO Y ORDENAMIENTO TERRITORIAL

REGIÓN: VALDESIYA

FECHA DE ÚLTIMA VISITA: 6 de septiembre de 2022

PROVINCIA: AZUA

MUNICIPIO: SABANA YEGUA

DISTRITO MUNICIPAL: PROYECTO 4

REPORTE

A la fecha de 06/09/yyyy se ha ejecutado .00 metros cuadrados de aceras y 1,205.20 metros lineales de contén, lo que corresponde al 103.54% del fondo asignado para este territorio.

NOTAS

1. Los contenes ejecutados presentaban buena terminacion.
2. Debido al alto volumen de agua que se concentran en la zona al llover, fue necesario ejecutar los contenes con un muro mas alto de lo común para evitar la entrada de agua a las vivienda.

IMÁGENES

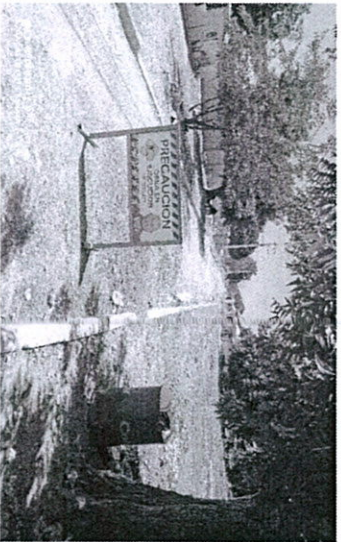
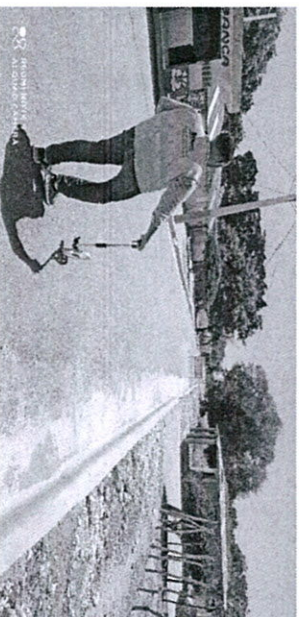
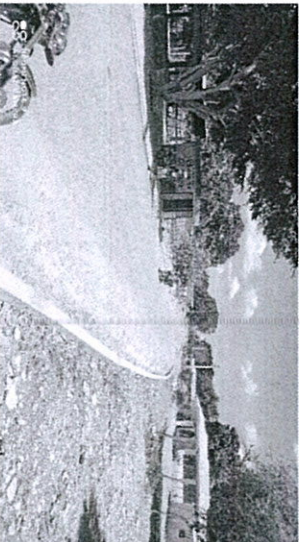



LIGA MUNICIPAL
— DOMINICANA —

Suministra los datos de este reporte,

ARQ. KEILIN MORA

Técnico

ING. STAYLIN MENDOZA

Técnico

