



**LIGA MUNICIPAL
DOMINICANA**

Santo Domingo, D.N.
17 de agosto de 2023

Al: Ingeniero
Valentín Santos García
Subsecretario Apoyo Municipal de Obras Públicas, Planeamiento y
Ordenamiento Territorial
Su Despacho-

Vía: Ingeniero
Nelson D. Peña Luna
Director Asesoría Construcciones Municipales
Su Despacho

Asunto: **Remisión de informe de cierre de ejecución del D.M. Tábara Abajo**

En la visita técnica realizada el 04 de julio de 2022 se validó la ejecución de 3,155.00 metros lineales de contenes, con la asignación del 1er y 2do componente del Programa de Aceras y Contenes, en el marco del “Programa de Apoyo a los Gobiernos Locales”.

La supervisión externa ha validado la ejecución de 360 metros lineales de contenes, con los fondos de la asignación del 3er componente del referido programa.

Mediante el presente informe se da constancia de que se ha ejecutado 3,515 metros lineales de contenes, por lo que con este metraje alcanzado el gobierno local ha cumplido con la cantidad de trabajo requerido a realizar con su asignación de fondos lo que corresponde al 100% de los fondos asignados para este territorio.

Para su conocimiento y fines de lugar,

Stephany Castro de la Cruz
Ingeniera Civil

Dirección Asesoría Construcciones Municipales

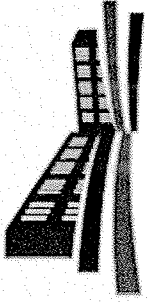

LIGA MUNICIPAL - DOMINICANA -

SUBSECRETARÍA DE APOYO MUNICIPAL, OBRAS PÚBLICAS, PLANEAMIENTO Y ORDENAMIENTO TERRITORIAL
INFORME DE CIERRE DE EJECUCIÓN

CODIGO: 020802
REGIÓN: VALDESIA
PROVINCIA: AZUA
MUNICIPIO: TÁBARA ARRIBA
DISTRITO MUNICIPAL: TÁBARA ABAJO

FECHA DE VISITA TÉCNICA: 4 de julio de 2022

SUPERVISOR: PEDRO MARÍA PÉREZ PÉREZ
CODIA: 9463

TRAMOS	NOMBRE DE LA CALLE	LONGITUD DE ACERAS (m)	ANCHO DE ACERAS (m)	CANTIDAD DE LADOS CON ACERAS	LONGITUD CONTENES (M)	CANTIDAD DE LADOS CON CONTENES	TOTAL DE ACERAS (m ²)	TOTAL DE CONTENES (m)
TRAMO A	CALLE LA MINA				586.00	1		586
TRAMO B	CALLE SANCHEZ				30.00	1		30
TRAMO C	CALLE LA PRIMERA				464.00	1		464
TRAMO D	CALLE LAS 12 CASA				2,075.00	1		2075
TRAMO E								
TRAMO F								
TRAMO G								
TRAMO H								
TRAMO I								
TRAMO J								
Total							0.00	3155.00

AVANCE DE EJECUCIÓN DE OBRA

Monto asignado RD\$ 3,194,718.81
Monto desembolsado RD\$ 3,194,718.81 (100%)
Avance de obra 254.12%

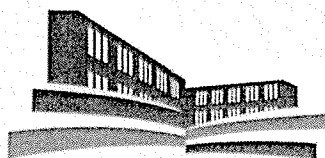

LIGA MUNICIPAL — DOMINICANA —

SUBSECRETARÍA DE APOYO MUNICIPAL, OBRAS PÚBLICAS, PLANEAMIENTO Y ORDENAMIENTO TERRITORIAL

REGIÓN: VALDESIA
PROVINCIA: AZUA
MUNICIPIO: TÁBARA ARRIBA
DISTRITO MUNICIPAL: TÁBARA ABAJO

FECHA DE VISITA TÉCNICA: 4 de julio de 2022

INFORME DE CIERRE DE EJECUCIÓN

Mediante el presente informe se da constancia que el Gobierno Local ha ejecutado .00 metros cuadrados de aceras y 3,155.00 metros lineales de contén, y se valida que se ha ejecutado el 100% o más en volumetría según la proyección estimada.

NOTAS

1. Este informe de cierre de ejecución se realiza a partir del reporte suministrado por el Ingeniero Supervisor del gobierno local designado por el CODIA, en cumplimiento de convenio CODIA-LMD.

IMÁGENES

3. Construcción Aceras y Contenes Tábara Abajo (Sector KM 15).
(Calle la mina)

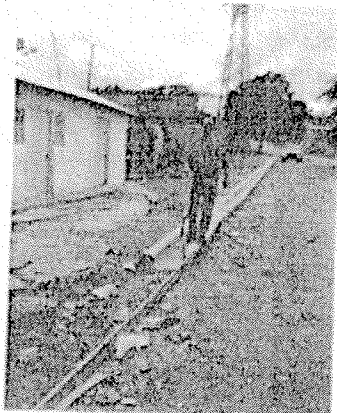



LIGA MUNICIPAL — DOMINICANA —

Construcción aceras y contenes Távora Abajo (Sector Km15)
(Calle Sánchez)

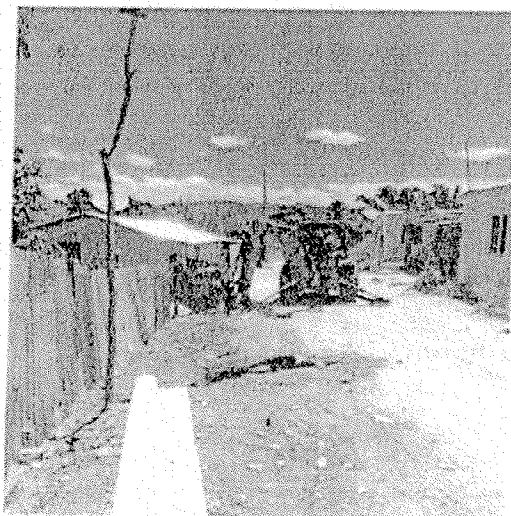
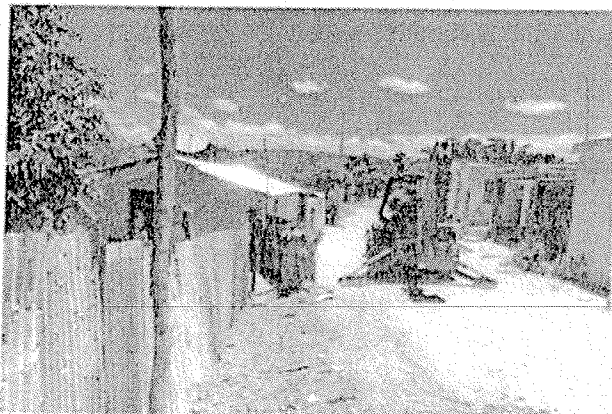

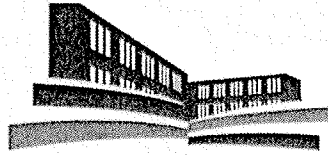

LIGA MUNICIPAL — DOMINICANA —

Construcción aceras y contenes Távara Abajo (Sector Km15)
(Calle Primera)

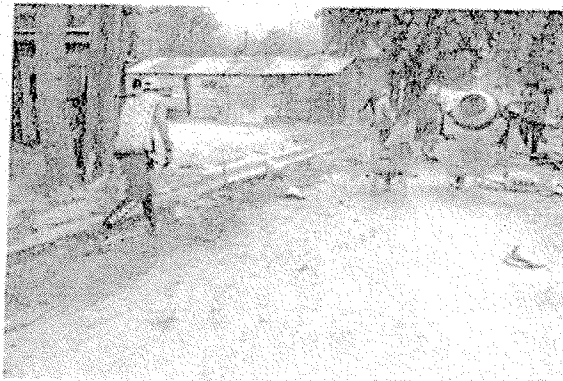

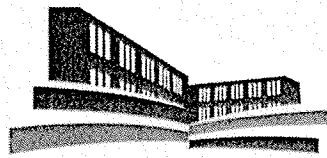

LIGA MUNICIPAL — DOMINICANA —

Construcción aceras y contenes Távora Abajo (Centro)
(Calle Las 12 casas)

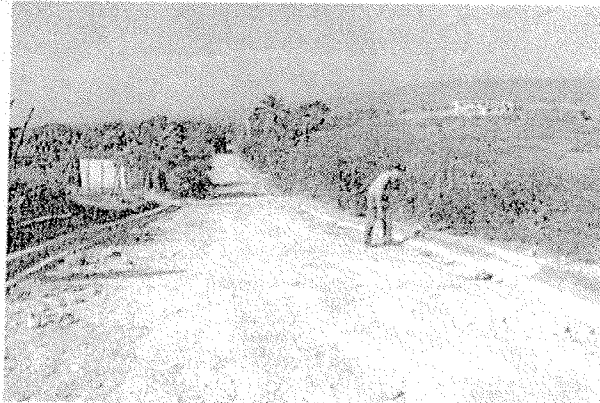

Suministra los datos de este reporte,

Ing. Cañila Moya
Técnico



**PROGRAMA DE APOYO A LOS GOBIERNOS LOCALES PARA OBRAS DE
INFRAESTRUCTURAS DE COMPETENCIAS MUNICIPALES**

3ER COMPONENTE

REPORTES DE CIERRE DE OBRA (ACERAS Y CONTENES)

1- UBICACIÓN DEL PROYECTO

PROVINCIA: AZUA

MUNICIPIO: SABANA LLEGUA

DISTRITO MUNICIPAL: TABARA ABAJO

BARRIO Y/O SECTOR:

PUEBLO NUEVO

2- UNIDAD EJECUTORA (Marque con una X)

- a. Gobierno Local
- b. Contratista

Razón Social HANSY CARABALLO

RNC ó Cédula: 430056952

3- BREVE DESCRIPCIÓN DE LA OBRA (Marque con una X)

- a. Reparación de aceras y contenes:
- b. Incluye demoliciones de tramos:
- c. Incluye badenes:
- d. Otros: X

CONSTRUCCION DE CONTENES

4- LOCALIZACIÓN DEL PROYECTO

Localización de cada inicio y fin, de cada uno de los tramos, y proceda a tabular las georreferencias.
Puede auxiliarse de Google Maps

TRAMOS	NOMBRE DE LA CALLE	INICIO		FINAL		LONGITUD DE ACERAS (m)	ANCHO DE LA ACERA (m)	LONGITUD DE CONTENES (m)	TOTAL DE ACERAS (sumar ambos lados) (m ²)	TOTAL DE CONTENES (sumar ambos lados) (m)
		LATITUD	LONGITUD	LATITUD	LONGITUD					
Tramo A	CALLE JUAN PABLO DUARTE,SECTOR PUEBLO NUEVO	18.476215	-70.889799	18.476125	-70.889564			180		360
Tramo B										
Tramo C										
Tramo D										
Tramo E										
Tramo F										
Tramo G										
Tramo H										
Tramo I										
Tramo J										
Tramo K										
Tramo L										

5- FOTOGRAFÍAS DE LAS CALLES A INTERVENIR

Anexar imágenes de las obras.

Suministra los datos de este reporte el Supervisor,

NOMBRE COMPLETO:	CARLOS MODESTO NAVARRO INOA
CÉDULA:	001-1643975-3
CODIA:	34554
FECHA DE LA VISITA TÉCNICA:	07/06/2023

Valida y aprueba los datos suministrados,

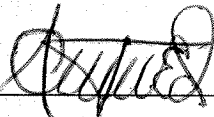
Firma y sello
Junta Distrital ó Alcaldía Municipal

