

**LIGA MUNICIPAL  
— DOMINICANA —**

Santo Domingo, D.N.  
02 de junio de 2023

Al:

Ingeniero

**Valentín Santos García**

Subsecretario Apoyo Municipal de Obras Públicas, Planeamiento y  
Ordenamiento Territorial  
Su Despacho-

Via:

Ingeniero

**Nelson D. Peña Luna**

Director Asesoría Construcciones Municipales  
Su Despacho

Asunto:

**Remisión de informe de cierre de ejecución de Estebanía**

La supervisión designada por el CODIA realizada el 19 de julio del 2022 conjunto a la visita técnica realizada el 21 de junio del 2022, han validado la ejecución de 1,158.4 metros cuadrados de aceras y 1,899.8 metros lineales de contenes con la asignación del 1er y 2do componente del Programa de Aceras y Contenes, en el marco del “Programa de Apoyo a los Gobiernos Locales”.

La supervisión externa ha validado la ejecución de 804.95 metros cuadrados de aceras y 804.95 metros lineales de contenes, con los fondos de la asignación del 3er componente del referido programa.

Mediante el presente informe se da constancia de que se ha ejecutado 1,963.35 metros cuadrados de acera y 2,704.75 metros lineales de contenes, por lo que con este metraje alcanzado el gobierno local ha cumplido con la cantidad de trabajo requerido a realizar con su asignación de fondos lo que corresponde al 100 % o mas de los fondos asignados para este territorio.

Para su conocimiento y fines de lugar,

  
**Stephany Castro de la Cruz**  
Ingeniera Civil

Dirección Asesoría Construcciones Municipales



# LIGA MUNICIPAL — DOMINICANA —

SUBSECRETARÍA DE APOYO MUNICIPAL, OBRAS PÚBLICAS, PLANEAMIENTO Y ORDENAMIENTO TERRITORIAL

## INFORME DE CIERRE DE EJECUCION

CODIGO: 021001

REGIÓN: VALDESIA

PROVINCIA: AZUA

MUNICIPIO: ESTEBANÍA

DISTRITO MUNICIPAL: -

FECHA DE ÚLTIMA VISITA: 21 de junio de 2022

1. Ing. Ana Indhira Rámirez

TÉCNICOS: 2. Ing. Staylin Mendoza

TRAMOS	NOMBRE DE LA CALLE	LONGITUD DE ACERAS (m)	ANCHO DE ACERAS (m)	CANTIDAD DE LADOS CON ACERAS	LONGITUD CONTENES (m)	CANTIDAD DE LADOS CON CONTENES	TOTAL DE ACERAS (m2)	TOTAL DE CONTENES (m)
TRAMO B	Barrio Olga Peguero (calle 1ra)	20.00	1.00	1	761.40	1	20	761.4
TRAMO AG	HECTOR J DIAZ	236.80	1.00	1.00	236.80	1.00	236.8	236.8
TRAMO AH	N/A	43.40	1.00	1.00	43.40	1.00	43.4	43.4
TRAMO AI	N/A	62.20	1.00	1.00	62.20	1.00	62.2	62.2
TRAMO AJ	N/A	20.20	1.00	1.00	20.20	1.00	20.2	20.2
TRAMO AK	N/A	287.00	1.00	1.00	287.00	1.00	287	287
TRAMO AL	N/A	32.10	1.00	1.00	32.10	1.00	32.1	32.1
TRAMO AM	TRAMO CIRCULAR	456.70	1.00	1.00	456.70	1.00	456.7	456.7
<b>Total</b>							<b>1158.4</b>	<b>1899.8</b>

### AVANCE DE EJECUCIÓN DE OBRA

Monto asignado RD\$ 3,218,253.41

Monto desembolsado RD\$ 670,219.27 21%

Avance de obra 198.29%

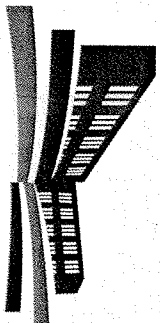

# LIGA MUNICIPAL — DOMINICANA —

SUBSECRETARÍA DE APOYO MUNICIPAL, OBRAS PÚBLICAS, PLANEAMIENTO Y ORDENAMIENTO TERRITORIAL  
REGIÓN: VALDESIJA  
PROVINCIA: AZUA  
MUNICIPIO: ESTEBANÍA  
DISTRITO MUNICIPAL: -  
FECHA DE ÚLTIMA VISITA: 21 de junio de 2022

## REPORTE

A la fecha de 21/06/2022 se ha ejecutado 1,158.40 metros cuadrados de aceras y 1,899.80 metros lineales de contén, lo que corresponde al 198.29% del fondo asignado para este territorio.

## NOTAS

1. Este municipio esta construyendo por Contrato.
2. Hasta ahora se han ejecutado los contenes en un 100% y el relleno compactado de las aceras.
3. Los contenes cumplen con las recomendaciones realizadas por parte de la LMD.
4. En este municipio se van ejecutar aceras y contenes.

## IMÁGENES

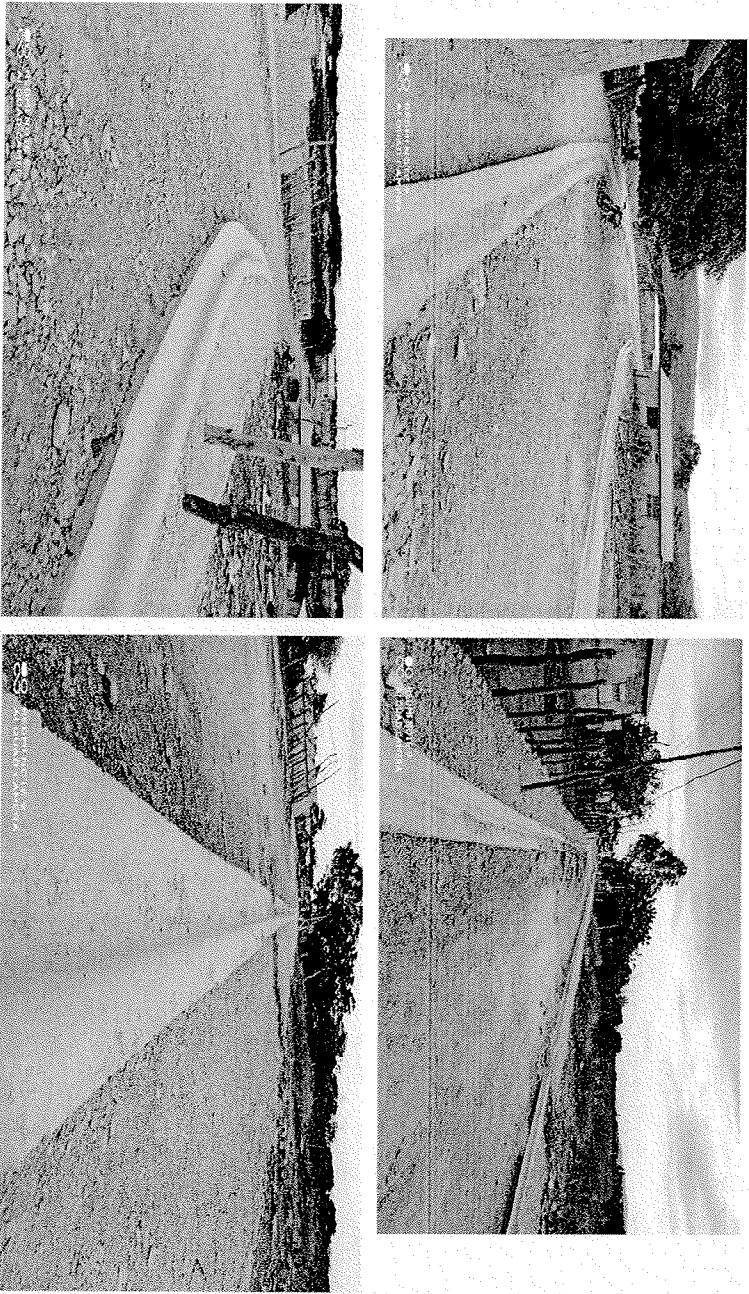

Suministra los datos de este reporte,

  
ING. ANA INDHIRA RÁMIREZ  
Técnico

  
ING. STÁYLIN MENDOZA  
Técnico

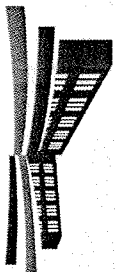

LIGA MUNICIPAL  
— DOMINICANA —

PROGRAMA DE APOYO A LOS GOBIERNOS LOCALES PARA OBRAS DE  
INFRAESTRUCTURAS DE COMPETENCIAS MUNICIPALES

3ER COMPONENTE

REPORTES DE CIERRE DE OBRA (ACERAS Y CONTENES)

1- UBICACIÓN DEL PROYECTO

PROVINCIA: AZUA

MUNICIPIO: ESTEBANIA

DISTRITO MUNICIPAL:

BARRIO Y/O SECTOR: OLGA PEGUERO

--

2- UNIDAD EJECUTORA ( Marque con una X )

- a. Gobierno Local
- b. Contratista

Razón Social	
RNC ó Cédula:	

3- BREVE DESCRIPCIÓN DE LA OBRA ( Marque con una X )

- a. Reparación de aceras y contenes: X
- b. Incluye demoliciones de tramos: X
- c. Incluye badenes: X
- d. Otros:
- |  |
|--|
|  |
|--|

4- LOCALIZACIÓN DEL PROYECTO

Localización de cada inicio y fin, de cada uno de los tramos, y proceda a tabular las georreferencias.  
Puede auxiliarse de Google Maps.



**5- OBSERVACIONES Y RECOMENDACIONES**

**6- FOTOGRAFÍAS DE LAS CALLES A INTERVENIR**

Anexar imágenes de las obras.

*Suministra los datos de este reporte el Supervisor,*



**NOMBRE COMPLETO:**

CARLOS MODESTO NAVARRO INOA

**CÉDULA:**

001-1643975-3

**CODIA:**

34554

**FECHA DE LA VISITA TÉCNICA:**

15/04/2023

**Valida y aprueba los datos suministrados,**



AYUNTAMIENTO MUNICIPAL DE ESTEBANIA  
ALCALDE MUNICIPAL  
Gestión 2020-2024  
ESTEBANIA, AZUA, R.D.

Firma y sello

Junta Distrital ó Alcaldía Municipal

