



# LIGA MUNICIPAL — DOMINICANA —

SUBSECRETARÍA DE APOYO MUNICIPAL, OBRAS PÚBLICAS, PLANEAMIENTO Y ORDENAMIENTO TERRITORIAL

## INFORME DE CIERRE DE EJECUCIÓN

**CODIGO:** 030102

**REGIÓN:** ENRIQUILLO

**PROVINCIA:** BAHORUCO

**MUNICIPIO:** NEIBA

**DISTRITO MUNICIPAL:** EL PALMAR

**FECHA DE VISITA TÉCNICA:** 22 de noviembre de 2022

**TÉCNICOS:** 1. Ing. Ana Indhira Ramírez  
2. Ing. Danilo Mercado

TRAMOS	NOMBRE DE LA CALLE	LONGITUD DE ACERAS (m)	ANCHO DE ACERAS (m)	CANTIDAD DE LADOS CON ACERAS	LONGITUD CONTENES (m)	CANTIDAD DE LADOS CON CONTENES	TOTAL DE ACERAS (m2)	TOTAL DE CONTENES (m)
TRAMO A	CALLE DEL CORRAL (LA CUCHILLA)				253.40	2		506.8
TRAMO B	CALLE SEGUNDA				43.00	2		86
TRAMO C	CALLE DE LA IGLESIA				116.10	2		232.2
TRAMO D	CALLE DE LOS RIELES				328.70	2		657.4
TRAMO E	CARR. PRINCIPAL				356.48	1		356.48
Total							0.00	1838.88

### AVANCE DE EJECUCIÓN DE OBRA

Monto asignado RD\$ 3,626,692.67

Monto desembolsado RD\$ 3,626,692.67 (100%)

Avance de obra 131.35%

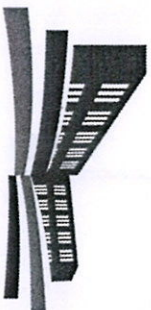

## LIGA MUNICIPAL - DOMINICANA -

SUBSECRETARÍA DE APOYO MUNICIPAL, OBRAS PÚBLICAS, PLANTEAMIENTO Y ORDENAMIENTO TERRITORIAL

REGIÓN: ENRIQUILLO

PROVINCIA: BAHORUCO

MUNICIPIO: NEIBA

DISTRITO MUNICIPAL: EL PALMAR

FECHA DE VISITA TÉCNICA: 22 de noviembre de 2022

### INFORME DE CIERRE DE EJECUCIÓN

Mediante el presente informe se da constancia que el Gobierno Local ha ejecutado .00 metros cuadrados de aceras y 1,838.88 metros lineales de contén, y se valida que se ha ejecutado el 100% o más en volumetría según la proyección estimada.

### NOTAS

1. La Obra se ejecutó vía Contrato donde solamente construyeron contenes.
2. El proyecto cumple con los estándares de calidad recomendado por el Programa.

### IMÁGENES

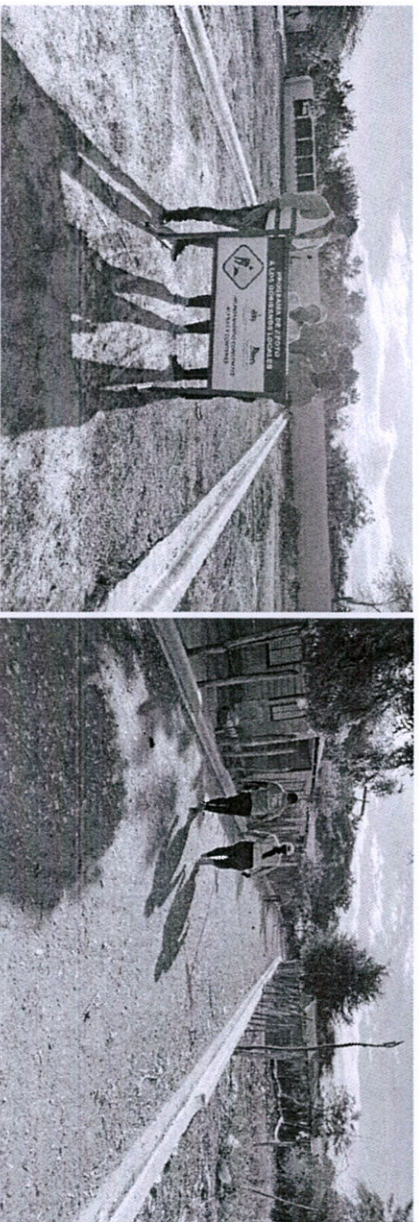

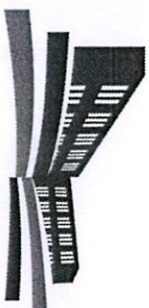

LIGA MUNICIPAL  
— DOMINICANA —

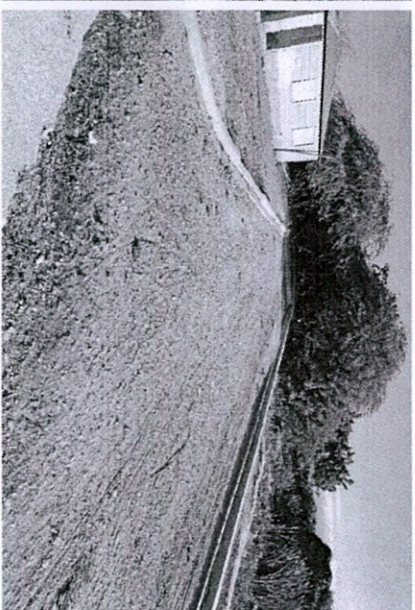
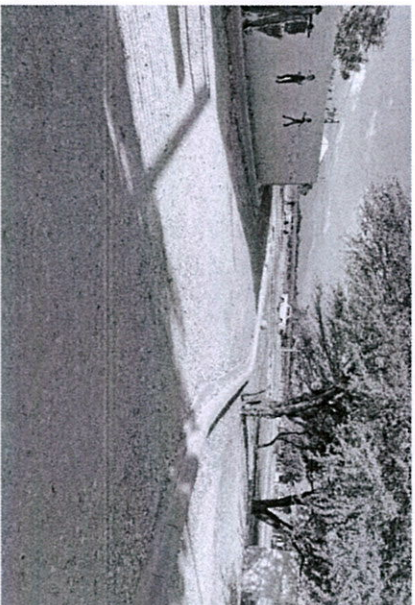

Suministra los datos de este reporte,

*Ana Indhira Ramírez*  
ING. ANA INDHIRA RAMÍREZ  
Técnico

*Daniilo Mercado*  
ING. DANILLO MERCADO  
Técnico

