



LIGA MUNICIPAL - DOMINICANA -

SUBSECRETARÍA DE APOYO MUNICIPAL, OBRAS PÚBLICAS, PLANEAMIENTO Y ORDENAMIENTO TERRITORIAL

CODIGO: 030202

REGIÓN: ENRIQUILLO

PROVINCIA: BAHORUCO

MUNICIPIO: GALVÁN

DISTRITO MUNICIPAL: EL SALADO

FECHA DE ÚLTIMA VISITA: 27 de agosto de 2022

1. Ing. Staylin Mendoza

TÉCNICOS: 2. Ing. Edward Acosta

TRAMOS	NOMBRE DE LA CALLE	LONGITUD DE ACERAS (m)	ANCHO DE ACERAS (m)	CANTIDAD DE LADOS CON ACERAS	LONGITUD CONTENES (m)	CANTIDAD DE LADOS CON CONTENES	TOTAL DE ACERAS (m2)	TOTAL DE CONTENES (m)
TRAMO A	Boca del parral	252.20	1.00	1	252.20	1	252.2	252.2
TRAMO B	Boca del parral	67.50	1.00	1			67.5	
TRAMO C	Boca del parral	192.20	1.00	1			192.2	
TRAMO D	Boca del parral	201.70	1.00	1			201.7	
TRAMO E	Boca del parral	239.60	1.00	1	239.6	1	239.6	239.6
TRAMO F	Boca del parral	12.00	0.88	1			10.56	
TRAMO G								
TRAMO H								
TRAMO I								
TRAMO J								
Total							963.76	491.8

AVANCE DE EJECUCIÓN DE OBRA	
Monto asignado	RD\$ 2,876,079.79
Monto desembolsado	RD\$ 1,438,039.90 (50%)
Avance de obra	86.71%

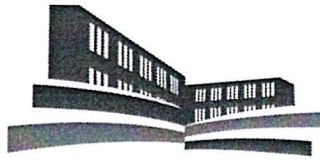

LIGA MUNICIPAL — DOMINICANA —

SUBSECRETARÍA DE APOYO MUNICIPAL, OBRAS PÚBLICAS, PLANEAMIENTO Y ORDENAMIENTO TERRITORIAL

REGIÓN: ENRIQUILLO
PROVINCIA: BAHORUCO
MUNICIPIO: GALVÁN
DISTRITO MUNICIPAL: EL SALADO

FECHA DE ÚLTIMA VISITA: 27 de agosto de 2022

REPORTE

A la fecha de 27/08/2022 se ha ejecutado 963.76 metros cuadrados de aceras y 491.80 metros lineales de contén, lo que corresponde al 86.71% del fondo asignado para este territorio.

NOTAS

1. Se esta realizando un buen trabajo en la ejecución de dichas aceras y contenes.
2. En uno de los tramos hubo descuido a la hora de violinar el borde entre la acera y el contén.

IMÁGENES

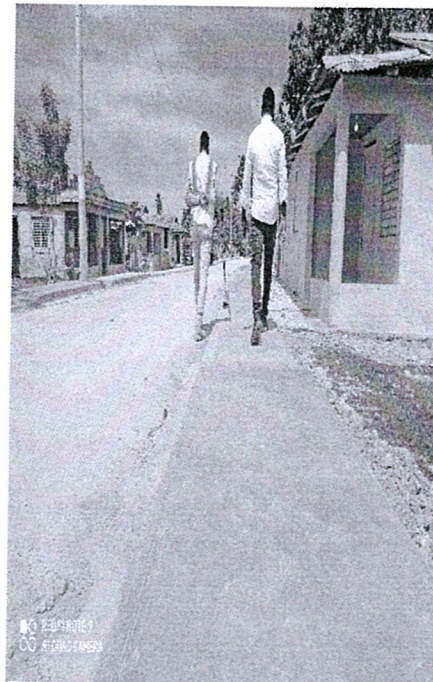

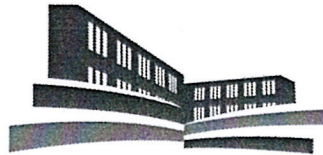

LIGA MUNICIPAL — DOMINICANA —



Suministra los datos de este reporte,

ING. STAYLIN MENDOZA

Técnico

ING. EDWARD ACOSTA

Técnico

