

**LIGA MUNICIPAL
DOMINICANA**

Santo Domingo, D.N.
26 de julio de 2023

Al: Ingeniero
Valentín Santos García
Subsecretario Apoyo Municipal de Obras Públicas, Planeamiento y
Ordenamiento Territorial
Su Despacho-

Vía: Ingeniero
Nelson D. Peña Luna
Director Asesoría Construcciones Municipales
Su Despacho

Asunto: **Remisión de informe de cierre de ejecución de Mena**

En la visita técnica realizada el 28 de junio del 2023 se validó la ejecución de 1,305.61 metros cuadrados de aceras y 659.00 metros lineales de contenes, con la asignación del 1er y 2do componente del Programa de Aceras y Contenes, en el marco del “Programa de Apoyo a los Gobiernos Locales”.

La supervisión externa ha validado la ejecución de 423.4 metros cuadrados de aceras y 727.6 metros lineales de contenes con los fondos de la asignación del 3er componente del referido programa.

Mediante el presente informe se da constancia de que se ha ejecutado 1,729.01 metros cuadrados de acera y 1,386.6 metros lineales de contenes, por lo que con este metraje alcanzado el gobierno local ha cumplido con la cantidad de trabajo requerido a realizar con su asignación de fondos lo que corresponde al 100% de los fondos asignados para este territorio.

Para su conocimiento y fines de lugar,

Stephany Castro de la Cruz
Ingeniera Civil

Dirección Asesoría Construcciones Municipales

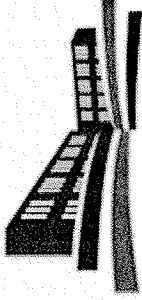

LIGA MUNICIPAL - DOMINICANA -

SUBSECRETARÍA DE APOYO MUNICIPAL, OBRAS PÚBLICAS, PLANEAMIENTO Y ORDENAMIENTO TERRITORIAL

INFORME DE CIERRE DE EJECUCIÓN

CODIGO: 030306
REGIÓN: ENRIQUILLO
PROVINCIA: BAHORUCO
MUNICIPIO: TAMAYO
DISTRITO MUNICIPAL: MENA

FECHA DE VISITA TÉCNICA: 28 de marzo de 2023
TÉCNICOS: 1. Ing. Richard Cabrera
 2. Arq. Keilin Mora

TRAMOS	NOMBRE DE LA CALLE	LONGITUD DE ACERAS (m)	ANCHO DE ACERAS (m)	CANTIDAD DE LADOS CON ACERAS	LONGITUD CONTENES (m)	CANTIDAD DE LADOS CON CONTENES	TOTAL DE ACERAS (m2)	TOTAL DE CONTENES (m)
TRAMO A	CALLE 17 DE JULIO	83.50	1.00	2	83.50	2	167	167
TRAMO B	CALLE ANGEL RAMIREZ	114.20	1.00	2	114.20	2	228.4	228.4
TRAMO C	CALLE CARMEN DE LA CRUZ	26.35	1.00	2			52.7	
TRAMO D	CALLE CARMEN DE LA CRUZ	13.50	1.00	1			13.5	
TRAMO E	CALLE PRIMERA	71.80	1.00	2			143.6	
TRAMO F	CALLE MARGARITA FERANCO	93.95	1.00	2			187.9	
TRAMO G	CALLE MARGARITA FERANCO	24.30	1.00	2	49.8	1	48.6	49.8
TRAMO H	CALLE MARGARITA FERANCO	21.90	1.00	1	21.9	1	21.9	21.9
TRAMO I	CALLE MARGARITA FERANCO	32.90	1.00	2	30.2	2	65.8	60.4
TRAMO J	CALLE MARGARITA FERANCO	30.35	1.00	2			60.7	
TRAMO K	CALLE PRINCIPAL A	119.60	1.19	1	119.6	1	142.324	119.6
TRAMO L	CALLE PRINCIPAL B	150.60	1.15	1	11.9	1	173.19	11.9
Total							1305.61	659.00

AVANCE DE EJECUCIÓN DE OBRA

Monto asignado RD\$ 2,866,318.89
 Monto desembolsado RD\$ 2,866,318.90 (100%)
 Avance de obra 117.21%



LIGA MUNICIPAL — DOMINICANA —

SUBSECRETARÍA DE APOYO MUNICIPAL, OBRAS PÚBLICAS, PLANEAMIENTO Y ORDENAMIENTO TERRITORIAL

REGIÓN: ENRIQUILLO
PROVINCIA: BAHORUCO
MUNICIPIO: TAMAYO
DISTRITO MUNICIPAL: MENA

FECHA DE VISITA TÉCNICA: 28 de marzo de 2023

INFORME DE CIERRE DE EJECUCIÓN

Mediante el presente informe se da constancia que el Gobierno Local ha ejecutado 1,305.61 metros cuadrados de aceras y 659.00 metros lineales de contén, y se valida que se ha ejecutado el 100% o más en volumetría según la proyección estimada.

NOTAS

1. Con este levantamiento se completó el programa y tiene una buena terminación de la obra.
2. La obra tiene buena ejecución y terminación de estas aceras y contenes.

IMÁGENES

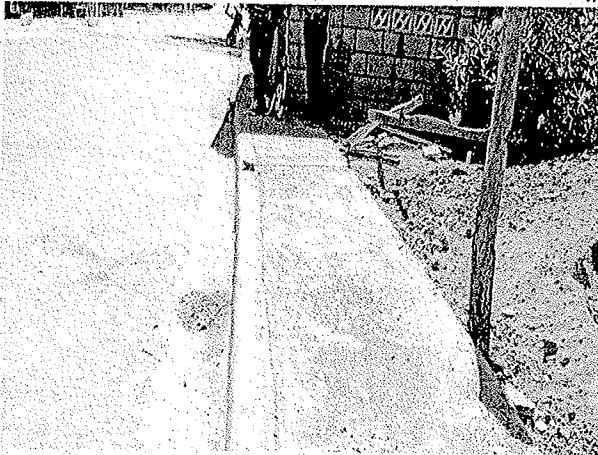



LIGA MUNICIPAL
— DOMINICANA —

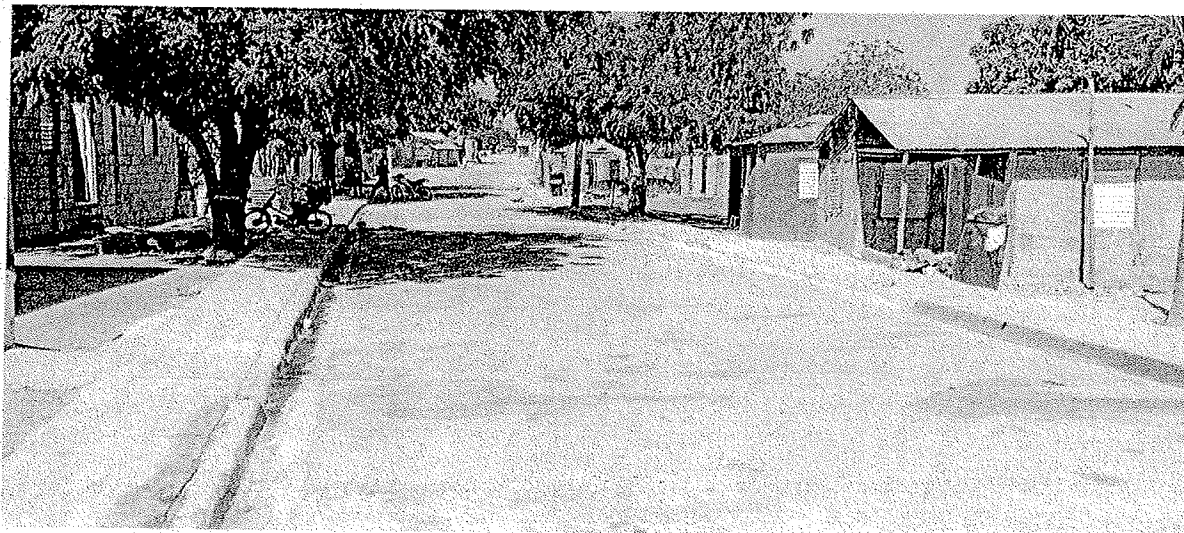

Suministra los datos de este reporte,

ING. RICHARD CABRERA
Técnico

ARQ. KEILIN MORA
Técnico



**LIGA MUNICIPAL
— DOMINICANA —**

**PROGRAMA DE APOYO A LOS GOBIERNOS LOCALES PARA OBRAS DE
INFRAESTRUCTURAS DE COMPETENCIAS MUNICIPALES**

3ER COMPONENTE

REPORTES DE CIERRE DE OBRA (ACERAS Y CONTENES)

1- UBICACIÓN DEL PROYECTO

PROVINCIA: BAORUCO

MUNICIPIO:

DISTRITO MUNICIPAL: MENA

BARRIO Y/O SECTOR:

MENA ABAJO

2- UNIDAD EJECUTORA (Marque con una X)

- a. Gobierno Local
- b. Contratista

Razón Social: HUASCAR ANTONIO GARCIA GONZALES

RNC ó Cédula: 018-0003092-9

3- BREVE DESCRIPCIÓN DE LA OBRA (Marque con una X)

- a. Reparación de aceras y contenes:
- b. Incluye demoliciones de tramos: **X**
- c. Incluye badenes: X
- d. Otros:

CONSTRUCCION DE CONTENES

4- LOCALIZACIÓN DEL PROYECTO

Localización de cada inicio y fin, de cada uno de los tramos, y proceda a tabular las georreferencias.
Puede auxiliarse de Google Maps

TRAMOS	NOMBRE DE LA CALLE	INICIO		FINAL		LONGITUD DE ACERAS (m)	ANCHO DE LA ACERA (m)	LONGITUD DE CONTENES (m)	TOTAL DE ACERAS (sumar ambos lados) (m2)	TOTAL DE CONTENES (suma ambos lados) (m)
		LATITUD	LONGITUD	LATITUD	LONGITUD					
Tramo A	Calle Monja abajo	18.342966	71.209190	18.340582	71.210609			304.20		608.40
Tramo B	Cont. Calle Monja abajo	18.340496	71.210388	18.339663	71.211250			119.20		119.20
Tramo C										
Tramo D										
Tramo E										
Tramo F										
Tramo G										
Tramo H										
Tramo I										
Tramo J										
Tramo K										
Tramo L										

Σ = 423.4

Σ = 727.6

TRAMOS	NOMBRE DE LA CALLE	INICIO		FINAL		LONGITUD DE ACERAS (m)	ANCHO DE LA ACERA (m)	LONGITUD DE CONTENES (m)	TOTAL DE ACERAS (sumar ambos lados) (m2)	TOTAL DE CONTENES (sumar ambos lados) (m)
		LATITUD	LONGITUD	LATITUD	LONGITUD					
Tramo M										
Tramo N										
Tramo O										
Tramo P										
Tramo Q										
Tramo R										
Tramo S										
Tramo T										
Tramo U										
Tramo V										
Tramo W										
Tramo X										

5- OBSERVACIONES Y RECOMENDACIONES

La Plantillas utilizada para estos contenidos era superior a la utilizada normalmente en estos casos.

6- FOTOGRAFÍAS DE LAS CALLES A INTERVENIR

Anexar imágenes de las obras.

Suministra los datos de este reporte el Supervisor,

NOMBRE COMPLETO:

Yonatan Talavera Medina

CÉDULA:

066-0022819-8

CODIA:

32038

FECHA DE LA VISITA TÉCNICA:

23/06/2023

Valida y aprueba los datos suministrados,

[Firma]
Firma y sello
Junta Distrital ó Alcaldía Municipal

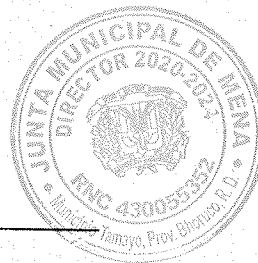

FOTOS CONTENES MENA

