



**LIGA MUNICIPAL
DOMINICANA**

Santo Domingo, D.N.
26 de julio de 2023

Al: Ingeniero
Valentín Santos García
Subsecretario Apoyo Municipal de Obras Públicas, Planeamiento y
Ordenamiento Territorial
Su Despacho-

Vía: Ingeniero
Nelson D. Peña Luna
Director Asesoría Construcciones Municipales
Su Despacho

Asunto: **Remisión de informe de cierre de ejecución de Villa Jaragua**

En la visita técnica realizada el 20 de mayo del 2022 se validó la ejecución 3,383.10 metros lineales de contenes, con la asignación del 1er y 2do componente del Programa de Aceras y Contenes, en el marco del “Programa de Apoyo a los Gobiernos Locales”.

La supervisión externa ha validado la ejecución de 243.8 metros cuadrados de aceras y 529.8 metros lineales de contenes con los fondos de la asignación del 3er componente del referido programa.

Mediante el presente informe se da constancia de que se ha ejecutado 243.8 metros cuadrados de acera y 3,912.9 metros lineales de contenes, por lo que con este metraje alcanzado el gobierno local ha cumplido con la cantidad de trabajo requerido a realizar con su asignación de fondos lo que corresponde al 100% de los fondos asignados para este territorio.

Para su conocimiento y fines de lugar,

Stephany Castro de la Cruz
Ingeniera Civil

Dirección Asesoría Construcciones Municipales



LIGA MUNICIPAL - DOMINICANA -

SUBSECRETARÍA DE APOYO MUNICIPAL, OBRAS PÚBLICAS, PLANEAMIENTO Y ORDENAMIENTO TERRITORIAL

INFORME DE CIERRE DE EJECUCIÓN

CODIGO: 030401

REGIÓN: ENRIQUILLO

PROVINCIA: BAHORUCO

MUNICIPIO: VILLA JARAGUA

DISTRITO MUNICIPAL: -

FECHA DE VISITA TÉCNICA: 20 de mayo de 2022

1. Ing. Richard Cabrera

2. Ing. Asamín Ferreras

TÉCNICOS:

TRAMOS	NOMBRE DE LA CALLE	LONGITUD DE ACERAS (m)	ANCHO DE ACERAS (m)	CANTIDAD DE LADOS CON ACERAS	LONGITUD CONTENES (m)	CANTIDAD DE LADOS CON CONTENES	TOTAL DE ACERAS (m2)	TOTAL DE CONTENES (m)
TRAMO A	AURELIA				48.00	2.00		96.00
TRAMO B	AURELIA				45.70	2.00		91.40
TRAMO C	AURELIA				91.10	2.00		182.20
TRAMO D	PROFESOR WILLIMAY				89.60	2.00		179.20
TRAMO E	FE Y ALEGRÍA				10.40	1.00		10.40
TRAMO F	FE Y ALEGRÍA				194.30	2.00		388.60
TRAMO G	RESTAURACION				24.60	1.00		24.60
TRAMO H	RESTAURACION				34.40	1.00		34.40
TRAMO I	RESTAURACION				28.00	1.00		28.00
TRAMO J	RESTAURACION				66.00	1.00		66.00
TRAMO K	RESTAURACION				112.50	2.00		225.00
TRAMO L	RESTAURACION				56.50	2.00		113.00
TRAMO M	RESTAURACION				46.90	1.00		46.90
TRAMO N	X1				59.00	2.00		118.00
TRAMO O	X2				37.20	2.00		74.40
TRAMO P	X3				6.50	2.00		13.00
TRAMO Q	X4				23.00	2.00		46.00
TRAMO R	X5				83.50	2.00		167.00
TRAMO S	X6				46.50	2.00		93.00
TRAMO T	X7				56.50	2.00		113.00
TRAMO U	X8				27.80	2.00		55.60
TRAMO V	X9				38.20	2.00		76.40
TRAMO W	PROFESOR RUBEN CUEVAS				3.40	2.00		6.80
TRAMO X	PROFESOR RUBEN CUEVAS				5.30	2.00		10.60
TRAMO Y1	PROFESOR RUBEN CUEVAS				84.20	2.00		168.40
TRAMO Z1	PROFESOR RUBEN CUEVAS				7.00	2.00		14.00

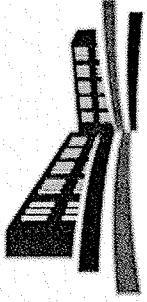

**LIGA MUNICIPAL
— DOMINICANA —**

TRAMOS	NOMBRE DE LA CALLE	LONGITUD DE ACERAS (m)	ANCHO DE ACERAS (m)	CANTIDAD DE LADOS CON ACERAS	LONGITUD CONTENES (m)	CANTIDAD DE LADOS CON CONTENES	TOTAL DE ACERAS (m2)	TOTAL DE CONTENES (m)
TRAMO AA	PROFESOR RUBEN CUEVAS				8.00	1.00		8.00
TRAMO AB	PROFESOR RUBEN CUEVAS				18.70	2.00		37.40
TRAMO AC	MEDILO CUEVA				112.40	2.00		224.80
TRAMO AD	GALO FERRERA				51.10	2.00		102.20
TRAMO AE	GALO FERRERA				6.40	1.00		6.40
TRAMO AF	GALO FERRERA				74.40	2.00		148.80
TRAMO AG	GALO FERRERA				60.10	2.00		120.20
TRAMO AH	GALO FERRERA				87.20	1.00		87.20
TRAMO AI	GALO FERRERA				80.00	2.00		160.00
TRAMO AJ	GALO FERRERA				23.10	2.00		46.20
Total								3,383.10

AVANCE DE EJECUCIÓN DE OBRA

Monto asignado RD\$ 3,758,247.85
Monto desembolsado RD\$ 3,758,247.85 (100%)
Avance de obra 233.19%

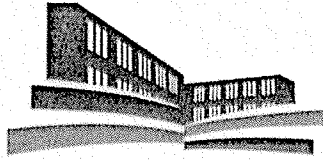

LIGA MUNICIPAL DOMINICANA

SUBSECRETARÍA DE APOYO MUNICIPAL, OBRAS PÚBLICAS, PLANEAMIENTO Y ORDENAMIENTO TERRITORIAL

REGIÓN: ENRIQUILLO

FECHA DE VISITA TÉCNICA: 20 de mayo de 2022

PROVINCIA: BAHORUCO

MUNICIPIO: VILLA JARAGUA

DISTRITO MUNICIPAL: -

INFORME DE CIERRE DE EJECUCIÓN

Mediante el presente informe se da constancia que el Gobierno Local ha ejecutado .00 metros cuadrados de aceras y 3,383.10 metros lineales de contén, y se valida que se ha ejecutado el 100% o más en volumetría según la proyección estimada.

NOTAS

1. La Alcaldía utilizó todos los fondos en la construcción de contenes, únicamente.

IMÁGENES

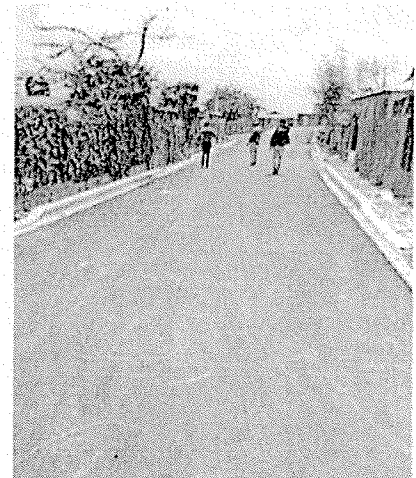
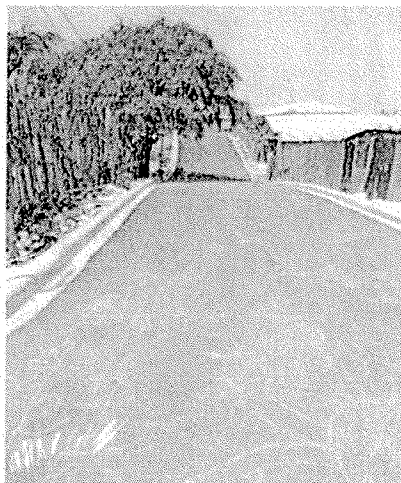
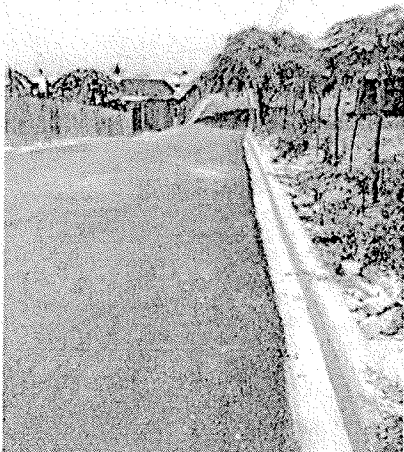

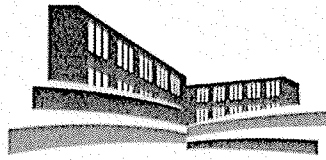

LIGA MUNICIPAL — DOMINICANA —

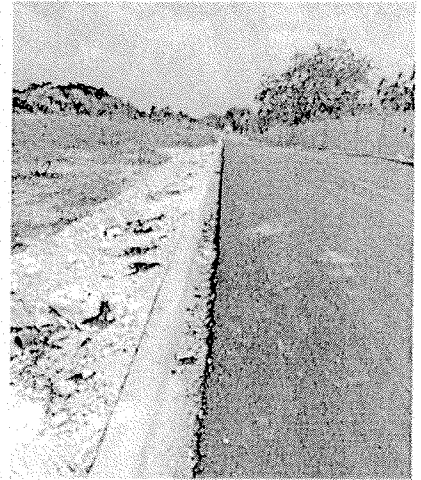
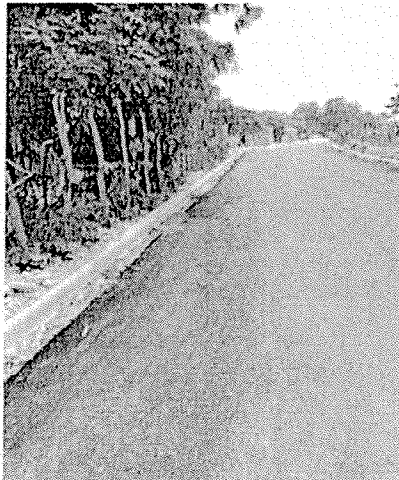
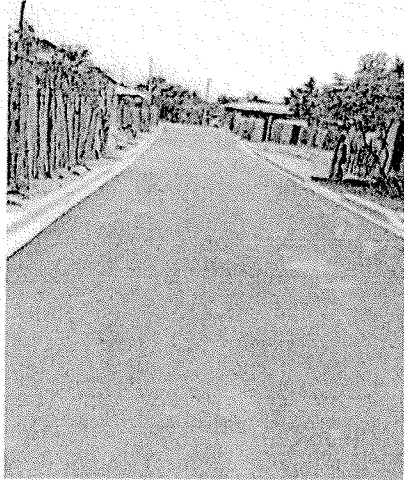

Suministra los datos de este reporte,

ING. RICHARD CABRERA

Técnico

ING. ASAMÍN FERRERAS

Técnico



**PROGRAMA DE APOYO A LOS GOBIERNOS LOCALES PARA OBRAS DE
INFRAESTRUCTURAS DE COMPETENCIAS MUNICIPALES**

**LIGA MUNICIPAL
— DOMINICANA —**



3ER COMPONENTE

REPORTES DE CIERRE DE OBRA (ACERAS Y CONTENES)

1- UBICACIÓN DEL PROYECTO

PROVINCIA: BAORUCO
MUNICIPIO: VILLA JARAGUA
DISTRITO MUNICIPAL:
BARRIO Y/O SECTOR:
CASCO URBANO

2- UNIDAD EJECUTORA (Marque con una X)

- a. Gobierno Local
b. Contratista

Razón Social: RAFAEL SEGURA FERRERA
RNC ó Cédula: 078-0008525-5

3- BREVE DESCRIPCIÓN DE LA OBRA (Marque con una X)

- a. Reparación de aceras y contenes:
b. Incluye demoliciones de tramos: **X**
c. Incluye badenes: **X**
d. Otros:

CONSTRUCCION DE ACERAS Y CONTENES

4- LOCALIZACIÓN DEL PROYECTO

Localización de cada inicio y fin, de cada uno de los tramos, y proceda a tabular las georreferencias.
Puede auxiliarse de Google Maps

TRAMOS	NOMBRE DE LA CALLE	INICIO		FINAL		LONGITUD DE ACERAS (m)	ANCHO DE LA ACERA (m)	LONGITUD DE CONTENES (m)	TOTAL DE ACERAS (sumar ambos lados) (m ²)	TOTAL D CONTENES (sumar ambos lados) (m)
		LATITUD	LONGITUD	LATITUD	LONGITUD					
Tramo A	prolongacion A-V	18.488029	71.480255	18.487333	71.480499	68	1.00	68	136	136
Tramo B	Rodad Oscar Foras	18.487289	71.479567	18.486454	71.480629			8840		176.80
Tramo C	Rodad Oscar Foras	18.487333	71.480499	18.487366	71.480434			41.20		82.40
Tramo D	Calle Norte	18.487289	71.479507	18.487036	71.479790	53.90	1.00	67.30	107.80	134.60
Tramo E										
Tramo F										
Tramo G										
Tramo H										
Tramo I										
Tramo J										
Tramo K										
Tramo L										

Σ = 243.8 Σ = 529.8

5- OBSERVACIONES Y RECOMENDACIONES

Que se mantenga la buena ejecución del trabajo y los
controles de calidad de la obra.

6- FOTOGRAFÍAS DE LAS CALLES A INTERVENIR

Anexar imágenes de las obras.

Suministra los datos de este reporte el Supervisor,

NOMBRE COMPLETO:

Yonatan Talavera Medina

CÉDULA:

066-0022819-8

CODIA:

32038

FECHA DE LA VISITA TÉCNICA:

16/05/2023

Valida y aprueba los datos suministrados,



Firma y sello

Junta Distrital ó Alcaldía Municipal

10/05/2023
7:07 AM
10:57 AM

