

# LIGA MUNICIPAL — DOMINICANA —

## SUBSECRETARÍA DE APOYO MUNICIPAL, OBRAS PÚBLICAS, PLANEAMIENTO Y ORDENAMIENTO TERRITORIAL INFORME DE CIERRE DE EJECUCIÓN

CODIGO: 040302

REGIÓN: ENRIQUILLO

PROVINCIA: BARAHONA

MUNICIPIO: ENRIQUILLO

DISTRITO MUNICIPAL: ARROYO DULCE

FECHA DE VISITA TÉCNICA: 3 de julio de 2023

1. Arq. Keilin Mora

2. Ing. Ana Indhira Ramírez

TÉCNICOS:

TRAMOS	NOMBRE DE LA CALLE	LONGITUD DE ACERAS (m)	ANCHO DE ACERAS (m)	CANTIDAD DE LADOS CON ACERAS	LONGITUD CONTENES (m)	CANTIDAD DE LADOS CON CONTENES	TOTAL DE ACERAS (m <sup>2</sup> )	TOTAL DE CONTENES (m)
TRAMO A	Marcos matos				59.00	1.00		59.00
TRAMO B	Marcos matos				60.50	2.00		121.00
TRAMO C	Marcos matos				104.50	1.00		104.50
TRAMO D	Marcos matos				305.70	1.00		305.70
TRAMO E	Marcos matos				210.30	1.00		210.30
TRAMO F	Marcos matos				235.00	1.00		235.00
TRAMO G	Marcos matos				26.00	1.00		26.00
TRAMO H	SECTOR EL NARANJAL							
TRAMO I	CALLE PRIMERA	70.60	1.05	2.00	70.60	2.00	148.26	141.20
TRAMO J	CALLE JOSE MATOS	57.80	0.80	2.00	57.80	2.00	92.48	115.60
TRAMO K	CALLE MARCOS MATOS	84.10	1.00	2.00			168.20	
TRAMO L	CALLE MARCOS MATOS	26.20	0.90	2.00	26.20		47.16	
TRAMO M	CALLE MARCOS MATOS	35.60	1.00	2.00		2.00	71.20	
TRAMO N	CALLE MARCOS MATOS	92.60	0.95	2.00			175.94	
TRAMO O	CALLE MARCOS MATOS	53.30	1.00	2.00			106.60	
TRAMO P	CALLE MARCOS MATOS	10.90	1.00	2.00			21.80	
TRAMO Q	CALLE MARCOS MATOS	105.20	1.00	1.00			105.20	
TRAMO R	CALLE SIN NOMBRE	10.00	0.31	1.00	10.00	1.00	3.10	10.00
TRAMO S	CALLE SIN NOMBRE	19.00	0.98	1.00	19.00	1.00	18.62	19.00
TRAMO T	CALLE SIN NOMBRE	21.30	0.92	1.00	21.30	1.00	19.60	21.30
TRAMO U	CALLE DEL PLAY	89.50	1.00	2.00			179.00	
<b>Total</b>							<b>1,157.16</b>	<b>1,368.60</b>

### AVANCE DE EJECUCIÓN DE OBRA

Monto asignado RD\$ 2,882,478.60

Monto desembolsado RD\$ 1,441,239.31 (50%)

Avance de obra 173.81%



# LIGA MUNICIPAL — DOMINICANA —

**SUBSECRETARÍA DE APOYO MUNICIPAL, OBRAS PÚBLICAS, PLANEAMIENTO Y ORDENAMIENTO TERRITORIAL**

**REGIÓN:** ENRIQUILLO

**FECHA DE VISITA TÉCNICA:** 3 de julio de 2023

**PROVINCIA:** BARAHONA

**MUNICIPIO:** ENRIQUILLO

**DISTRITO MUNICIPAL:** ARROYO DULCE

## INFORME DE CIERRE DE EJECUCIÓN

Mediante el presente informe se da constancia que el Gobierno Local ha ejecutado 1,157.16 metros cuadrados de aceras y 1,368.60 metros lineales de contén, y se valida que se ha ejecutado el 100% o más en volumetría según la proyección estimada.

### NOTAS

1. Estas aceras y contenes se construyeron con los fondos del programa de la liga municipal dominicana.
2. En la inspección que realizamos observamos que tienen buena terminación las aceras y contenes.
3. Se completo el cierre del programa.

### IMÁGENES

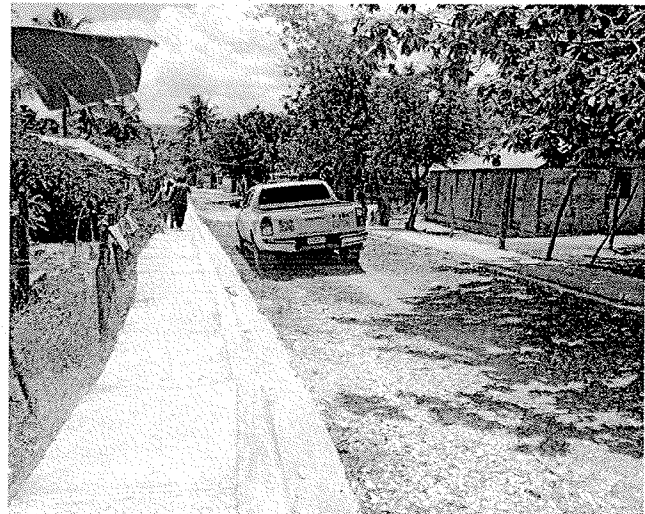



# LIGA MUNICIPAL — DOMINICANA —

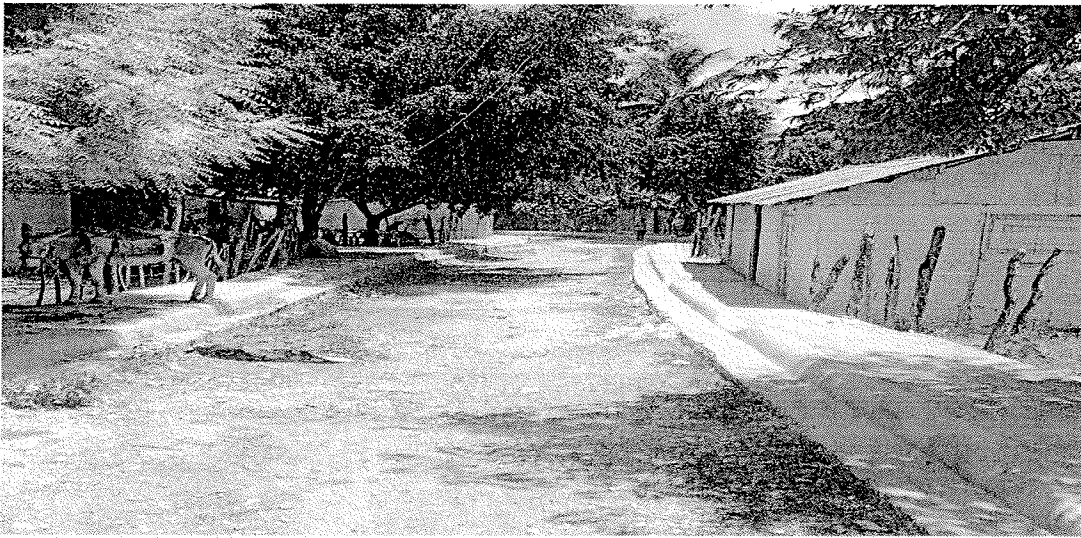

*Suministra los datos de este reporte,*

ARQ. KÉILIN MORA

Técnico

ING. ANA INDHIRA RÁMIREZ

Técnico