



# LIGA MUNICIPAL — DOMINICANA —

SUBSECRETARÍA DE APOYO MUNICIPAL, OBRAS PÚBLICAS, PLANEAMIENTO Y ORDENAMIENTO TERRITORIAL

**CODIGO:** 040504

**REGIÓN:** ENRIQUILLO

**PROVINCIA:** BARAHONA

**MUNICIPIO:** VICENTE NOBLE

**DISTRITO MUNICIPAL:** FONDO NEGRO

**FECHA DE ÚLTIMA VISITA:** 14 de junio de 2022

1. Ing. Ana Indhira Rámirez

**TÉCNICOS:** 2. Ing. Asamín Ferreras

TRAMOS	NOMBRE DE LA CALLE	LONGITUD DE ACERAS (m)	ANCHO DE ACERAS (m)	CANTIDAD DE LADOS CON ACERAS	LONGITUD CONTENES (m)	CANTIDAD DE LADOS CON CONTENES	TOTAL DE ACERAS (m2)	TOTAL DE CONTENES (m)
TRAMO B	CALLE DUARTE				110.90	2		221.8
Total							0	221.8

### AVANCE DE EJECUCIÓN DE OBRA

Monto asignado	RD\$ 2,975,315.56	
Monto desembolsado	RD\$ 1,487,657.79	50%
Avance de obra	19.31%	

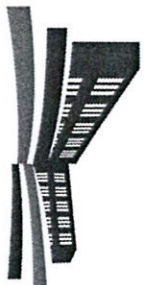

# LIGA MUNICIPAL — DOMINICANA —

SUBSECRETARÍA DE APOYO MUNICIPAL, OBRAS PÚBLICAS, PLANEAMIENTO Y ORDENAMIENTO TERRITORIAL

FECHA DE ÚLTIMA VISITA: 14 de junio de 2022

REGIÓN: ENRIQUILLO  
PROVINCIA: BARAHONA  
MUNICIPIO: VICENTE NOBLE  
DISTRITO MUNICIPAL: FONDO NEGRO

## REPORTE

A la fecha de 14/06/2022 se ha ejecutado .00 metros cuadrados de aceras y 221.80 metros lineales de contén, lo que corresponde al 19.31% del fondo asignado para este territorio.

## NOTAS

1. Este distrito esta contruyendo por contrato.
2. Lo construido hasta ahora cumple con las recomendaciones brindadas.

## IMÁGENES

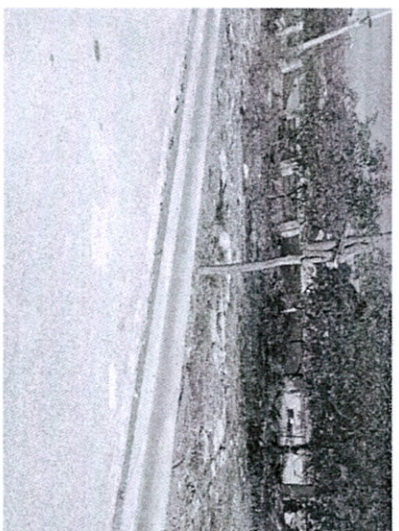

Suministra los datos de este reporte,

*Ing. Ana Ramira Rámirez*  
ING. ANA INDHIRA RÁMIREZ

Técnico



*Ing. Asamín Ferreras*  
ING. ASAMÍN FERRERAS

Técnico