



LIGA MUNICIPAL - DOMINICANA -

SUBSECRETARÍA DE APOYO MUNICIPAL, OBRAS PÚBLICAS, PLANEAMIENTO Y ORDENAMIENTO TERRITORIAL

INFORME DE CIERRE DE EJECUCIÓN

CODIGO: 040702

REGIÓN: ENRIQUILLO

PROVINCIA: BARAHONA

MUNICIPIO: LA CIÉNAGA

DISTRITO MUNICIPAL: BAHORUCO

FECHA DE VISITA TÉCNICA: 25 de mayo de 2023

TÉCNICOS: 1. Ing. Danilo Mercado
2. Elizabeth García

TRAMOS	NOMBRE DE LA CALLE	LONGITUD DE ACERAS (m)	ANCHO DE ACERAS (m)	CANTIDAD DE LADOS CON ACERAS	LONGITUD CONTENES (m)	CANTIDAD DE LADOS CON CONTENES	TOTAL DE ACERAS (m2)	TOTAL DE CONTENES (m)
TRAMO A	SECTOR MAÑECO				113.40	2.00		226.80
TRAMO B	SECTOR MAÑECO				242.91	2.00		485.82
TRAMO C	SECTOR MAÑECO				43.90	2.00		87.80
TRAMO D	SECTOR MAÑECO				69.90	2.00		139.80
TRAMO E	SECTOR MAÑECO				113.00	2.00		226.00
TRAMO F	SECTOR MAÑECO				56.50	2.00		113.00
TRAMO G	SECTOR JUAN ESTEBAN				120.90	2.00		241.80
TRAMO H	SECTOR JUAN ESTEBAN				50.30	2.00		100.60
TRAMO I	SECTOR JUAN ESTEBAN				26.70	2.00		53.40
TRAMO J	SECTOR JUAN ESTEBAN	22.80	1.08	1.00	86.50	2.00	24.62	173.00
Total							24.62	1,848.02

AVANCE DE EJECUCIÓN DE OBRA

Monto asignado RD\$ 3,120,210.64

Monto desembolsado RD\$ 3,120,210.64 (100%)

Avance de obra 154.43%

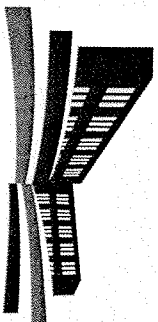

LIGA MUNICIPAL — DOMINICANA —

SUBSECRETARÍA DE APOYO MUNICIPAL, OBRAS PÚBLICAS, PLANEAMIENTO Y ORDENAMIENTO TERRITORIAL

REGIÓN: ENRIQUILLO

PROVINCIA: BARAHONA

MUNICIPIO: LA CIÉNAGA

DISTRITO MUNICIPAL: BAHORUCO

FECHA DE VISITA TÉCNICA: 25 de mayo de 2023

INFORME DE CIERRE DE EJECUCIÓN

Mediante el presente informe se da constancia que el Gobierno Local ha ejecutado 24.62 metros cuadrados de aceras y 1,848.02 metros lineales de contén, y se valida que se ha ejecutado el 100% o más en volumetría según la proyección estimada.

NOTAS

1. Esta obra se realizó por Administración.
2. La calidad de los contenes y aceras ejecutados cumplen con las normas y criterios recomendados.
3. Se aplicó telford y relleno por el relieve de la zona.

IMÁGENES

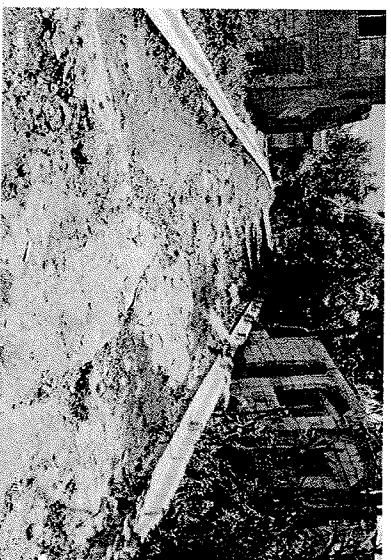

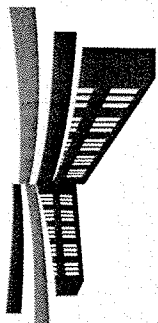

LIGA MUNICIPAL
— DOMINICANA —

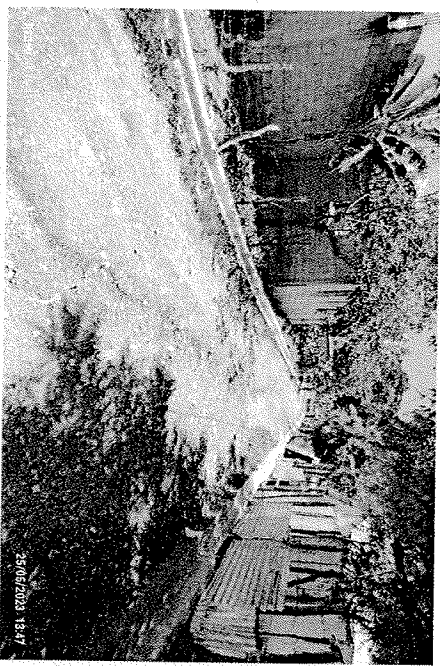
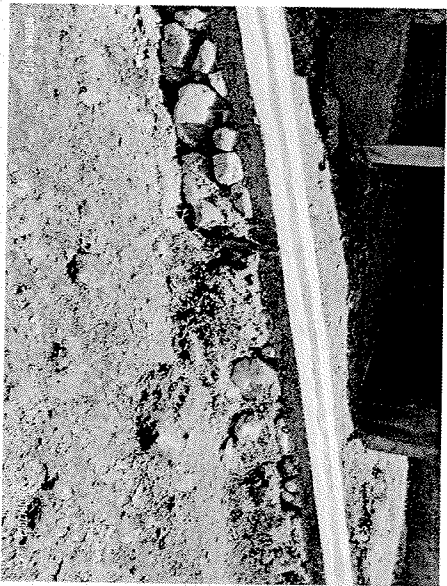
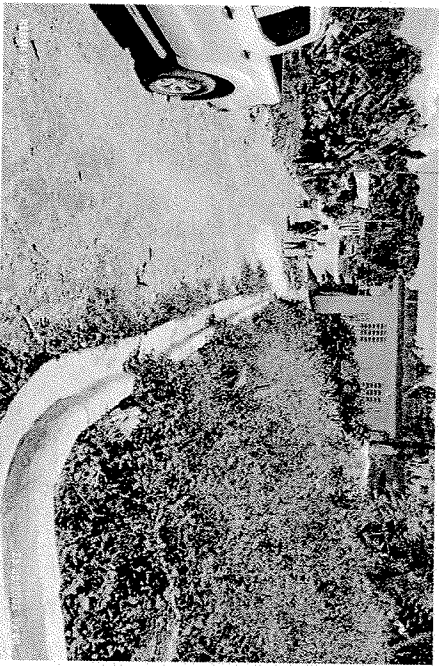
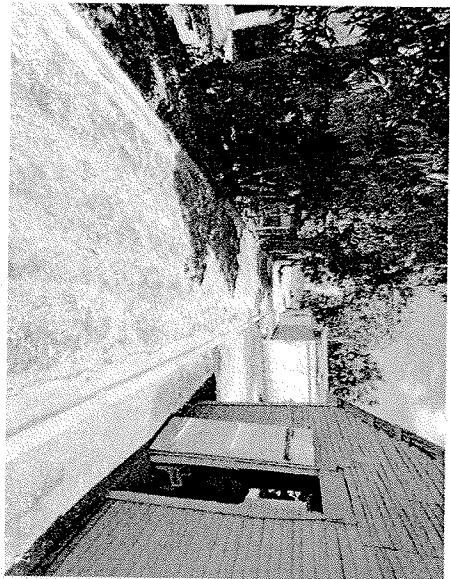

Suministra los datos de este reporte.

ING. DANILLO MERCADO
Técnico

ELIZABETH GARCÍA
Técnico