



LIGA MUNICIPAL — DOMINICANA —

SUBSECRETARÍA DE APOYO MUNICIPAL, OBRAS PÚBLICAS, PLANEAMIENTO Y ORDENAMIENTO TERRITORIAL

INFORME DE CIERRE DE EJECUCIÓN

CODIGO: 040802
REGIÓN: ENRIQUILLO
PROVINCIA: BARAHONA
MUNICIPIO: FUNDACIÓN
DISTRITO MUNICIPAL: PESCADERÍA

FECHA DE VISITA TÉCNICA: 6 de febrero de 2023

TÉCNICOS: 1. Ing. Ana Indhira Ramírez
 2. César De Los Santos

TRAMOS	NOMBRE DE LA CALLE	LONGITUD DE ACERAS (m)	ANCHO DE ACERAS (m)	CANTIDAD DE LADOS CON ACERAS	LONGITUD CONTENES (m)	CANTIDAD DE LADOS CON CONTENES	TOTAL DE ACERAS (m ²)	TOTAL DE CONTENES (m)
TRAMO A	Calle A	174.00	1.00	2	174.00	2	348	348
TRAMO B	Habenero Calle Principal	34.20	1.00	1	34.00	1	34.2	34
TRAMO C	Habenero Calle Principal	24.20	1.00	1	32.00	1	24.2	32
TRAMO D	Habenero Calle Principal	48.80	1.00	1	48.80	1	48.8	48.8
TRAMO E	Cruce La Hoya	25.40	1.00	1			25.4	
TRAMO F	Cruce La Hoya	17.60	1.00	1			17.6	
TRAMO G	Calle Principal La Hoya	29.90	1.00	1	29.9	1	29.9	29.9
TRAMO H	Calle A	32.80	1.00	1	32.8	1	32.8	32.8
TRAMO I	Calle B	119.40	1.00	1	119.4	1	119.4	119.4
TRAMO J	Calle C	34.70	1.00	1	34.7	1	34.7	34.7
TRAMO DL	Calle D	55.10	1.00	1	55.1	1	55.1	55.1
TRAMO DM	Calle E	114.50	1.00	1	114.5	1	114.5	114.5
TRAMO DN	Calle F				28	1		28
TRAMO DO	Calle G				61.6	1		61.6
TRAMO DP	Calle H				46.2	1		46.2
TRAMO DQ								
Total							884.60	985.00

AVANCE DE EJECUCIÓN DE OBRA

Monto asignado RD\$ 3,108,497.56

Monto desembolsado RD\$ 3,108,497.56 (100%)

Avance de obra 118.10%

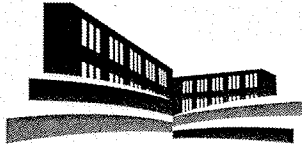

LIGA MUNICIPAL — DOMINICANA —

SUBSECRETARÍA DE APOYO MUNICIPAL, OBRAS PÚBLICAS, PLANEAMIENTO Y ORDENAMIENTO TERRITORIAL

REGIÓN: ENRIQUILLO
PROVINCIA: BARAHONA
MUNICIPIO: FUNDACIÓN
DISTRITO MUNICIPAL: PESCADERÍA

FECHA DE VISITA TÉCNICA: 6 de febrero de 2023

INFORME DE CIERRE DE EJECUCIÓN

Mediante el presente informe se da constancia que el Gobierno Local ha ejecutado 884.60 metros cuadrados de aceras y 985.00 metros lineales de contén, y se valida que se ha ejecutado el 100% o más en volumetría según la proyección estimada.

NOTAS

1. Este distrito ejecutó por contrato.
Al momento de la visita estuvieron presente el contratista y la directora, ambos estuvieron de acuerdo con el levantamiento.
2. Esta cumple con los parametros recomendados por la LIGA MUNICIPAL DOMINICANA.

IMÁGENES

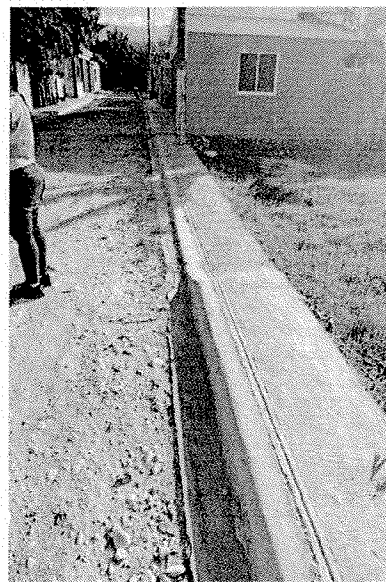

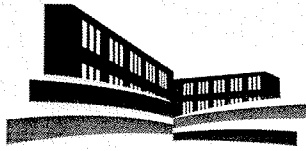

LIGA MUNICIPAL — DOMINICANA —

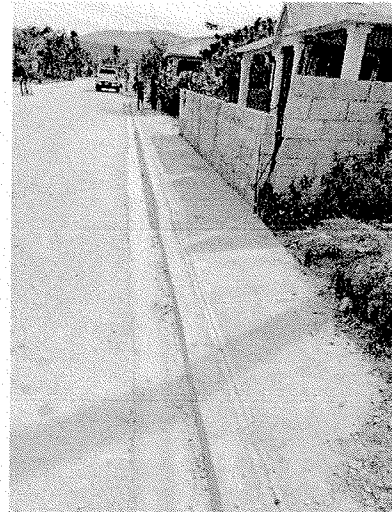
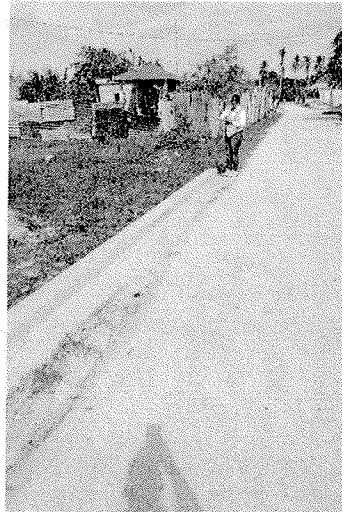
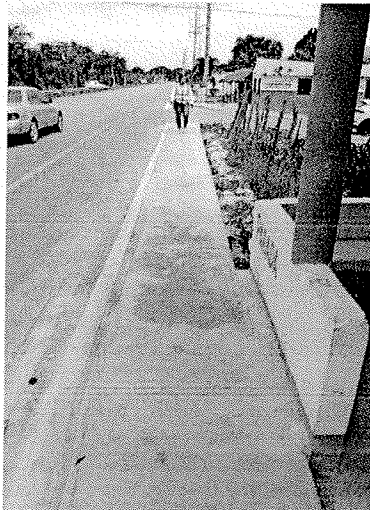

Suministra los datos de este reporte,

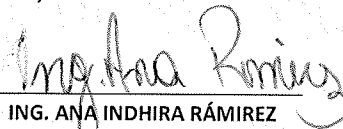
ING. ANA INDHIRA RÁMIREZ
Técnico

CÉSAR DE LOS SANTOS
Técnico

