



LIGA MUNICIPAL - DOMINICANA -

SUBSECRETARÍA DE APOYO MUNICIPAL, OBRAS PÚBLICAS, PLANEAMIENTO Y ORDENAMIENTO TERRITORIAL

CODIGO: 040802

REGIÓN: ENRIQUILLO

PROVINCIA: BARAHONA

MUNICIPIO: FUNDACIÓN

DISTRITO MUNICIPAL: PESCADERÍA

FECHA DE ÚLTIMA VISITA: 14 de junio de 2022

1. Ing. Ana Indhira Rámirez

TÉCNICOS: 2. Ing. Asamín Ferreras

TRAMOS	NOMBRE DE LA CALLE	LONGITUD DE ACERAS (m)	ANCHO DE ACERAS (m)	CANTIDAD DE LADOS CON ACERAS	LONGITUD CONTENES (m)	CANTIDAD DE LADOS CON CONTENES	TOTAL DE ACERAS (m2)	TOTAL DE CONTENES (m)
TRAMO A	Cruce La Hoya	25.40	1.00	1			25.4	
TRAMO B	Cruce La Hoya	17.60	1.00	1			17.6	
TRAMO C	Calle Principal La Hoya	29.90	1.00	1	29.90	1	29.9	29.9
TRAMO D	Calle A	32.80	1.00	1	32.8	1	32.8	32.8
TRAMO E	Calle B	119.40	1.00	1	119.4	1	119.4	119.4
TRAMO F	Calle C	34.70	1.00	1	34.7	1	34.7	34.7
TRAMO G	Calle D	55.10	1.00	1	55.1	1	55.1	55.1
TRAMO H	Calle E	114.50	1.00	1	114.5	1	114.5	114.5
TRAMO I	Calle F				28	1		28
TRAMO J	Calle G				61.6	1		61.6
TRAMO K	Calle H				46.2	1		46.2
Total							429.4	522.2

AVANCE DE EJECUCIÓN DE OBRA

Monto asignado	RD\$ 3,108,497.56	
Monto desembolsado	RD\$ 1,554,248.78	50%
Avance de obra	61.00%	

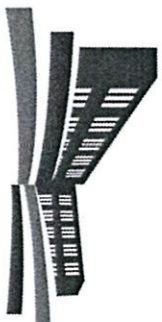

LIGA MUNICIPAL — DOMINICANA —

SUBSECRETARÍA DE APOYO MUNICIPAL, OBRAS PÚBLICAS, PLANEAMIENTO Y ORDENAMIENTO TERRITORIAL

REGIÓN: ENRIQUILLO

FECHA DE ÚLTIMA VISITA: 14 de Junio de 2022

PROVINCIA: BARAHONA

MUNICIPIO: FUNDACIÓN

DISTRITO MUNICIPAL: PESCADERÍA

REPORTE

A la fecha de 14/06/2022 se ha ejecutado 429.40 metros cuadrados de aceras y 522.20 metros lineales de contén, lo que corresponde al 61.% del fondo asignado para este territorio.

NOTAS

1. Este distrito esta ejecutando por contrato.
2. Al momento de la visita estuvieron presente el contratista y la directora, ambos estuvieron de acuerdo con el levantamiento.

IMÁGENES

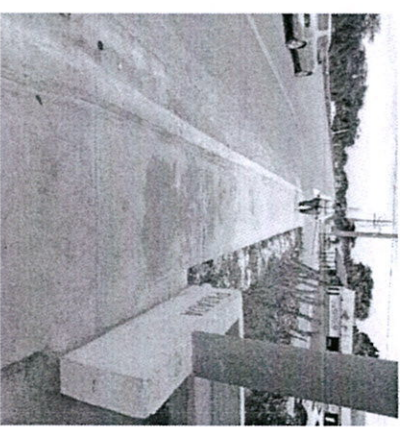
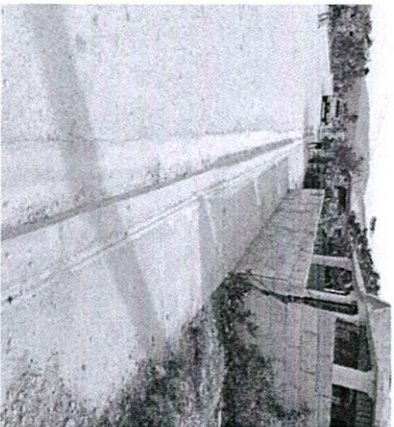

Suministra los datos de este reporte,

ING. ANA INDHIRA RÁMIREZ

Técnico

ING. ASAMÍN FERRERAS

Técnico

