



# LIGA MUNICIPAL — DOMINICANA —

SUBSECRETARÍA DE APOYO MUNICIPAL, OBRAS PÚBLICAS, PLANEAMIENTO Y ORDENAMIENTO TERRITORIAL

## INFORME DE CIERRE DE EJECUCIÓN

**CODIGO:** 050101  
**REGIÓN:** CIBAO NOROESTE  
**PROVINCIA:** DAJABÓN  
**MUNICIPIO:** DAJABÓN  
**DISTRITO MUNICIPAL:** -

**FECHA DE VISITA TÉCNICA:** 11 de mayo de 2023  
**TÉCNICOS:** 1. Ing. Ana Indhira Ramírez  
2. César De Los Santos

TRAMOS	NOMBRE DE LA CALLE	LONGITUD DE ACERAS (m)	ANCHO DE ACERAS (m)	CANTIDAD DE LADOS CON ACERAS	LONGITUD CONTENES (m)	CANTIDAD DE LADOS CON CONTENES	TOTAL DE ACERAS (m2)	TOTAL DE CONTENES (m)
TRAMO A	Sec. El Guayabal C/ ing. Rafael Espinal				395.00	1.00		395.00
TRAMO B	Sec. Las Flores C/ Monchi HH				253.00	1.00		253.00
TRAMO C	Sec. Los Cartones C/ del play				260.00	1.00		260.00
TRAMO D	Sec. Los Cartones C/ prox. Al play				69.00	1.00		69.00
TRAMO E	Sec. Las Palmas C/ 1era (30 de mayo)				312.00	1.00		312.00
TRAMO F	Sec. Las Palmas C/ del Sr. Joselo				192.40	1.00		192.40
TRAMO G	Sec. Las Palmas C/ Del Sr. Roberto				191.60	1.00		191.60
TRAMO H	Sec. Las Palmas C/ José del Villar				203.00	1.00		203.00
TRAMO I	Sec. El Abanico				424.19	1.00		424.19
TRAMO J	Sec. Alto De Cristo C/ Alto Del Cristo				168.00			
TRAMO DL	Sec. Plaza Respaldo Beller C/ Henry Regidor				120.00	1.00		120.00
TRAMO DM	Sec. Plaza Respaldo Beller C/ Arismendy Mendez				255.00	1.00		255.00
TRAMO DN								
TRAMO DO								
TRAMO DP								
<b>Total</b>							-	<b>2,675.19</b>

### AVANCE DE EJECUCIÓN DE OBRA

Monto asignado RD\$ 5,344,501.85  
Monto desembolsado RD\$ 5,344,501.86 (100%)  
Avance de obra 126.25%

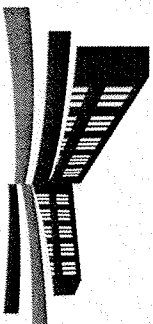

# LIGA MUNICIPAL — DOMINICANA —

**SUBSECRETARÍA DE APOYO MUNICIPAL, OBRAS PÚBLICAS, PLANEAMIENTO Y ORDENAMIENTO TERRITORIAL**

**REGIÓN:** CIBAO NOROESTE

**FECHA DE VISITA TÉCNICA:** 11 de mayo de 2023

**PROVINCIA:** DAJABÓN

**MUNICIPIO:** DAJABÓN

**DISTRITO MUNICIPAL:** -

## INFORME DE CIERRE DE EJECUCIÓN

Mediante el presente informe se da constancia que el Gobierno Local ha ejecutado .00 metros cuadrados de aceras y 2,675.19 metros lineales de contén, y se valida que se ha ejecutado el 100% o más en volumetría según la proyección estimada.

### NOTAS

1. La calidad presentada por los contenes cumple con los parametros recomendado por la LMD
2. Este ayuntamiento municipal construyó por contrato.
3. Solamente ejecutaron contenes, para aprovechar el asfaltado solicitado.

### IMÁGENES

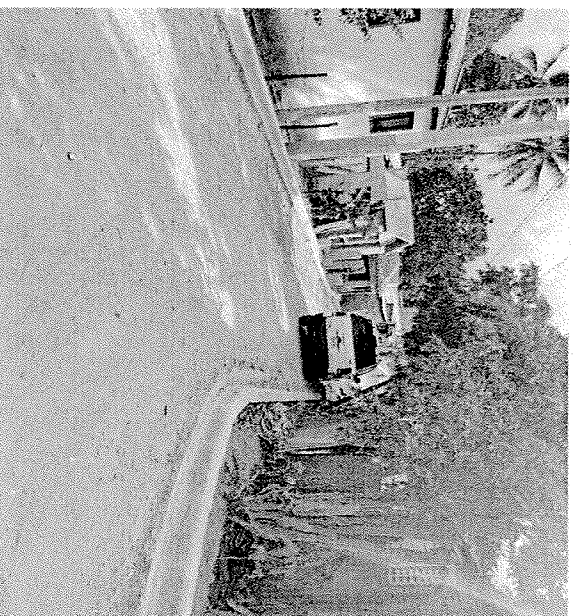
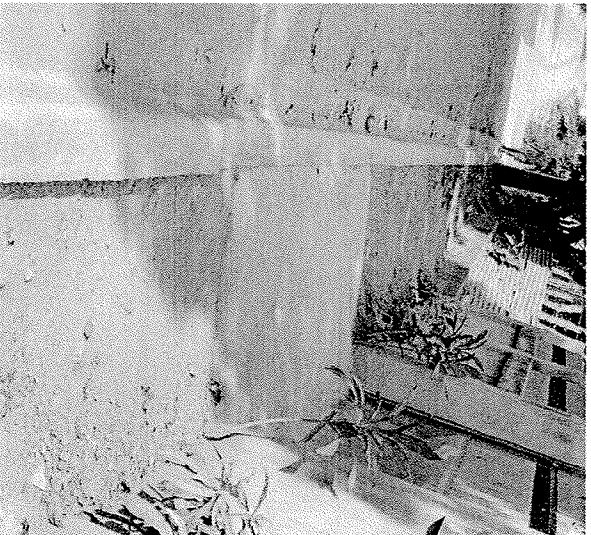

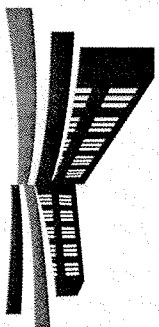

LIGA MUNICIPAL  
— DOMINICANA —

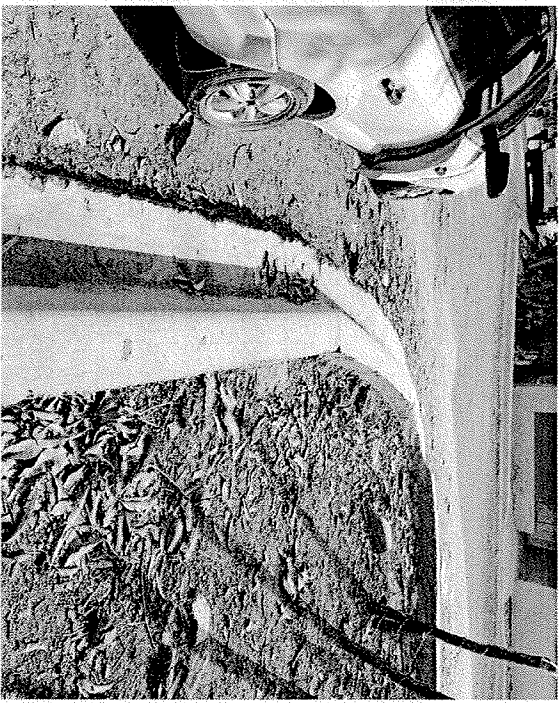
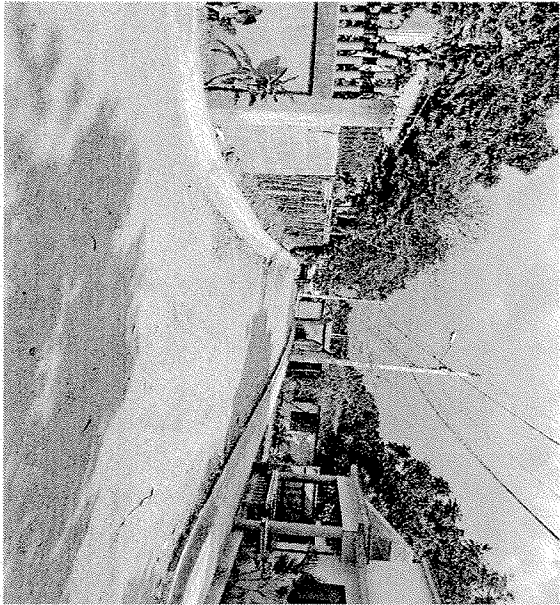

Suministra los datos de este reporte,

  
ING. ANA INDHIRA RAMÍREZ  
Técnico

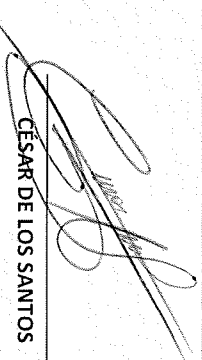
  
CÉSAR DE LOS SANTOS  
Técnico