

**LIGA MUNICIPAL
— DOMINICANA —**

Santo Domingo, D.N.
02 de junio de 2023

Al:

Ingeniero
Valentín Santos García
Subsecretario Apoyo Municipal de Obras Públicas, Planeamiento y
Ordenamiento Territorial
Su Despacho-

Vía:

Ingeniero
Nelson D. Peña Luna
Director Asesoría Construcciones Municipales
Su Despacho

Asunto: **Remisión de informe de cierre de ejecución de Restauración**

La supervisión designada por el CODIA realizada el 24 de junio del 2022 conjunto a la visita técnica realizada el 11 de mayo del 2023, han validado la ejecución de 1,921.98 metros lineales de contenes con la asignación del 1er y 2do componente del Programa de Aceras y Contenes, en el marco del “Programa de Apoyo a los Gobiernos Locales”.

La supervisión externa ha validado la ejecución de 339.23 metros cuadrados de aceras y 303.1 metros lineales de contenes, con los fondos de la asignación del 3er componente del referido programa.

Mediante el presente informe se da constancia de que se ha ejecutado 339.23 metros cuadrados de acera y 2,225.08 metros lineales de contenes, por lo que con este metraje alcanzado el gobierno local ha cumplido con la cantidad de trabajo requerido a realizar con su asignación de fondos lo que corresponde al 100 % o más de los fondos asignados para este territorio.

Para su conocimiento y fines de lugar,

Stephany Castro de la Cruz
Ingeniera Civil

Dirección Asesoría Construcciones Municipales



LIGA MUNICIPAL — DOMINICANA —

SUBSECRETARÍA DE APOYO MUNICIPAL, OBRAS PÚBLICAS, PLANEAMIENTO Y ORDENAMIENTO TERRITORIAL

INFORME DE CIERRE DE EJECUCIÓN

CODIGO: 050401

REGIÓN: CIBAO NOROESTE

PROVINCIA: DAJABÓN

MUNICIPIO: RESTAURACIÓN

DISTRITO MUNICIPAL: -

FECHA DE VISITA TÉCNICA: 11 de mayo de 2023

1. Ing. Ana Indhira Ramírez

TÉCNICOS: 2. César De Los Santos

TRAMOS	NOMBRE DE LA CALLE	LONGITUD DE ACERAS (m)	ANCHO DE ACERAS (m)	CANTIDAD DE LADOS CON ACERAS	LONGITUD CONTENES (m)	CANTIDAD DE LADOS CON CONTENES	TOTAL DE ACERAS (m2)	TOTAL DE CONTENES (m)
TRAMO A	Urb. Los Pinos C/ 1era				212.20	1.00		212.20
TRAMO B	Urb. Los Pinos C/ 2da				116.80	1.00		116.80
TRAMO C	Urb. Los Pinos C/ central				382.00	1.00		382.00
TRAMO D	Urb. Los Pinos C/ 3era				449.50	1.00		449.50
TRAMO E	Urb. Los Pinos C/ 4ta				84.40	2.00		168.80
TRAMO F	N/D				110.08	1.00		110.08
TRAMO G	N/D				202.20	1.00		202.20
TRAMO H	N/D				154.70	1.00		154.70
TRAMO I	N/D				90.60	1.00		90.60
TRAMO J	N/D				35.10	1.00		35.10
Total							-	1,921.98

AVANCE DE EJECUCIÓN DE OBRA

Monto asignado RD\$ 3,395,467.89
Monto desembolsado RD\$ 3,395,467.90 (100%)
Avance de obra 142.77%

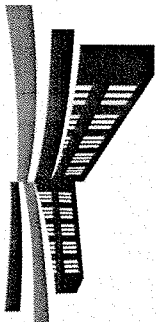

LIGA MUNICIPAL — DOMINICANA —

SUBSECRETARÍA DE APOYO MUNICIPAL, OBRAS PÚBLICAS, PLANTEAMIENTO Y ORDENAMIENTO TERRITORIAL

REGIÓN: CIBAO NOROESTE

FECHA DE VISITA TÉCNICA: 11 de mayo de 2023

PROVINCIA: DALABÓN

MUNICIPIO: RESTAURACIÓN

DISTRITO MUNICIPAL: -

INFORME DE CIERRE DE EJECUCIÓN

Mediante el presente informe se da constancia que el Gobierno Local ha ejecutado .00 metros cuadrados de aceras y 1,921.98 metros lineales de contén, y se valida que se ha ejecutado el 100% o más en volumetría según la proyección estimada.

NOTAS

1. Los contenes ejecutados por el Ayto. cumplen con los parámetros recomendados por la LMD.
2. Este ayuntamiento municipal construyó por contrato.
3. Solamente ejecutaron contenes, para aprovechar el asfaltado solicitado.

IMÁGENES

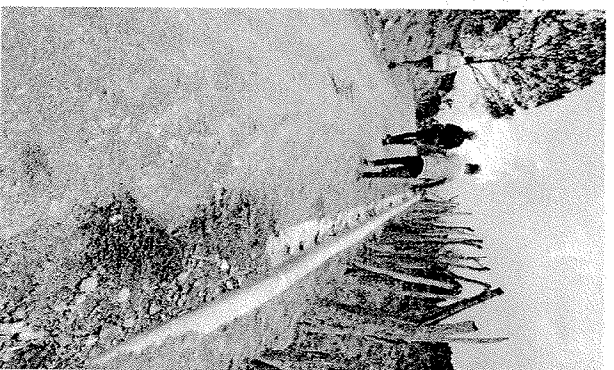
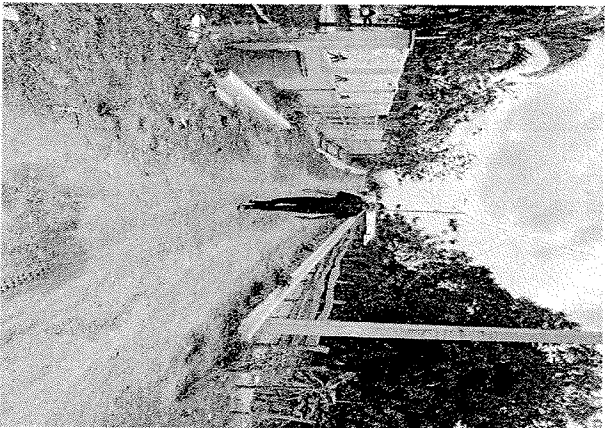

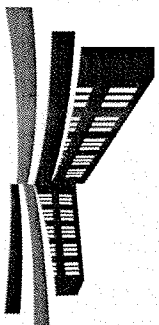

LIGA MUNICIPAL
— DOMINICANA —

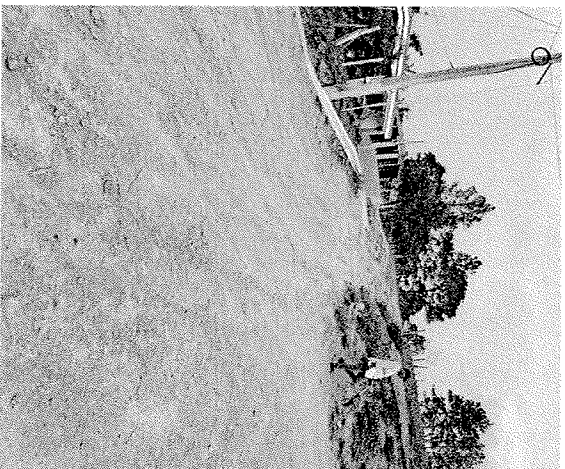
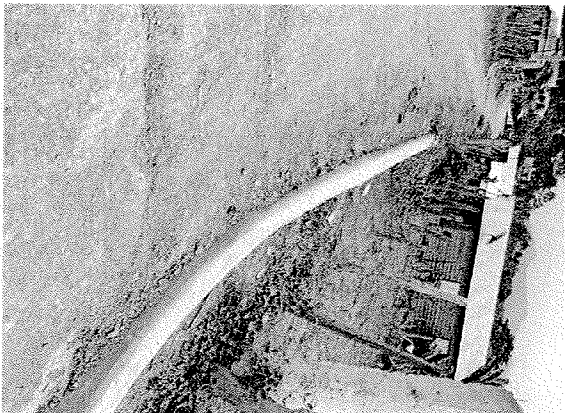

Suministra los datos de este reporte,

ING. ANA INDHIRA RAMÍREZ
Técnico

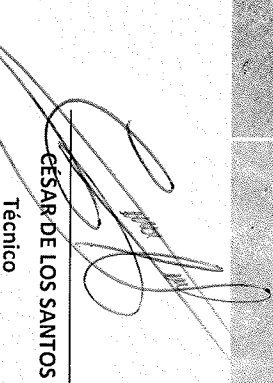
CESAR DE LOS SANTOS
Técnico

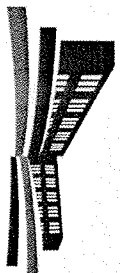

**LIGA MUNICIPAL
— DOMINICANA —**

**PROGRAMA DE APOYO A LOS GOBIERNOS LOCALES PARA OBRAS DE
INFRAESTRUCTURAS DE COMPETENCIAS MUNICIPALES**

3ER COMPONENTE

REPORTES DE CIERRE DE OBRA (ACERAS Y CONTENES)

1- UBICACIÓN DEL PROYECTO

PROVINCIA: DAJABON

MUNICIPIO: RESTAURACION

DISTRITO MUNICIPAL: RESTAURACION

BARRIO Y/O SECTOR: _____

2- UNIDAD EJECUTORA (Marque con una X)

- a. Gobierno Local
- b. Contratista

Razón Social _____

RNC ó Cédula: _____

3- BREVE DESCRIPCIÓN DE LA OBRA (Marque con una X)

- a. Reparación de aceras y contenes:
- b. Incluye demoliciones de tramos:
- c. Incluye badenes:
- d. Otros: _____

CONSTRUCCION DE ACERAS Y CONTENES

4- LOCALIZACIÓN DEL PROYECTO

Localización de cada inicio y fin, de cada uno de los tramos, y proceda a tabular las georreferencias.
Puede auxiliarse de Google Maps.

GEOLOCALIZACION

PROVINCIA: DAJABON
MUNICIPIO: RESTAURACION
DISTRITO MUNICIPAL: RESTAURACION
BARRIO Y/O SECTOR: CALLE SAN JOSE, PROLONGACION K1

CONSTRUCCION DE ACERAS Y CONTENES NUEVOS

Leyenda

- TRAMO A LADO IZQUIERDO
- TRAMO B LADO IZQUIERDO
- TRAMO C LADO DERECHO
- TRAMO D LADO DERECHO
- TRAMO E LADO DERECHO
- TRAMO F LADO DERECHO
- TRAMO G LADO DERECHO
- TRAMO H LADO DERECHO
- TRAMO I LADO DERECHO
- TRAMO J LADO DERECHO
- TRAMO K LADO DERECHO
- TRAMO L LADO DERECHO



TRAMOS	NOMBRE DE LA CALLE	INICIO		FINAL		LONGITUD DE ACERAS (m)	ANCHO DE LA ACERA (m)	LONGITUD DE CONTENES (m)	TOTAL, DE ACERAS (sumar ambos lados) (m2)	TOTAL, DE CONTENES (sumar ambos lados) (m)
		LATITUD	LONGITUD	LATITUD	LONGITUD					
Tramo A Lado izquierdo	CALLE SAN JOSE PROLONGACION K1	19°18'52.49"N	71°41'46.34"O	19°18'52.92"N	71°41'46.80"O	23.1	1.15	16.1	26.57	16.1
Tramo B Lado izquierdo	PROLONGACION K1 ARCO DE BIENVENIDA	19°18'52.92"N	71°41'46.80"O	19°18'51.46"N	71°41'50.95"O	135.6	1.02	135.6	138.3	135.6
Tramo C Lado Derecho	DESDE ARCO DE VIENVENIDA HASTA PORTON NEGRO	19°18'51.63"N	71°41'51.08"O	19°18'51.73"N	71°41'50.96"O	4.8	1.02	4.8	4.90	4.8
Tramo D Lado Derecho	ENTRADA DE CASA	19°18'51.73"N	71°41'50.96"O	19°18'51.84"N	71°41'50.79"O	5.8	1.30	5.8	7.54	5.8
Tramo E Lado Derecho	DESDE POSTER DE LUZ HASTA ENTRADA DE CASA	19°18'51.84"N	71°41'50.79"O	19°18'52.45"N	71°41'49.99"O	30.20	1.50	30.20	45.3	30.2
Tramo F Lado Derecho	DESDE ENTRADA DE CASA HASTA VERJA VERDE	19°18'52.45"N	71°41'49.99"O	19°18'53.15"N	71°41'49.00"O	35.6	1.10	35.6	39.16	35.6
Tramo G Lado Derecho	DESDE INICIO DE VERJA VERDE HASTA FINAL DE VERJA VERDE	19°18'53.15"N	71°41'49.00"O	19°18'53.34"N	71°41'48.38"O	18.8	1.02	18.8	19.18	18.8
Tramo H Lado Derecho	AGROVETERINARIA	19°18'53.34"N	71°41'48.38"O	19°18'53.34"N	71°41'48.26"O			3		3
Tramo I Lado Derecho	AGROVETERINARIA HASTA SALON ASMIR	19°18'53.34"N	71°41'48.26"O	19°18'53.33"N	71°41'48.03"O	6.5	1.15	6.5	7.48	6.5
Tramo J Lado Derecho	DESDE CASA DE MADERA HASTA INICIO DE MARQUECINA CASA GRIS	19°18'53.29"N	71°41'47.55"O	19°18'53.18"N	71°41'46.96"O	18	1.10	18	19.8	18

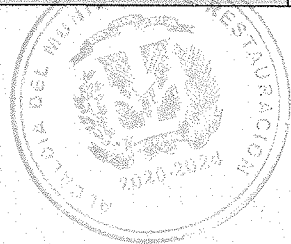

Tramo K Lado Derecho	DESDE FINAL DE LA MARQUESINA HASTA PUERTA GRIS	19°18'53.15"N	71°41'46.82"O	19°18'53.15"N	71°41'46.67"O			3.7		3.7
Tramo L Lado Derecho	DESDE PARED VERDE HASTA ALCANTARILLA	19°18'53.15"N	71°41'46.67"O	19°18'53.69"N	71°41'46.83"O	25	1.24	25	31	25

339.23

303.1



SERVACIONES Y RECOMENDACIONES

339.23 m2 de aceras y 303.1 m de contenes.

5- FOTOGRAFÍAS DE LA CALLE A INTERVENIR

Suministra los datos de este reporte el Supervisor,

NOMBRE COMPLETO:	YABERLIN VENTURA TORIBIO	
CÉDULA:	094-0024487-8	
CODIA:	40742	
FECHA DE LA VISITA TÉCNICA:	16 DE MARZO DEL 2023	

Valida y aprueba los datos suministrados,

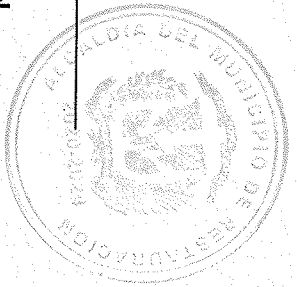
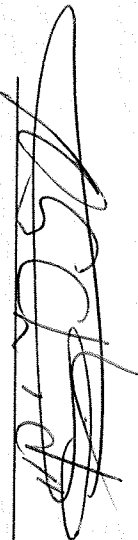

Firma y sello
Junta Distrital ó Alcaldía Municipal

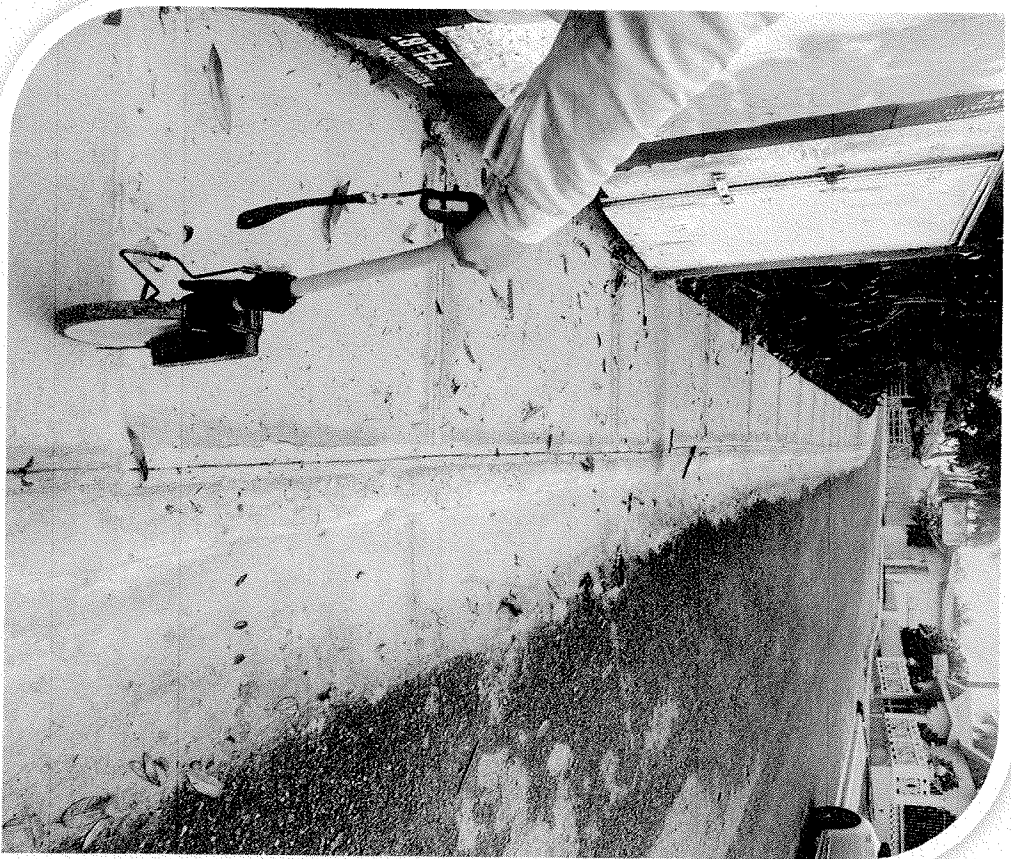

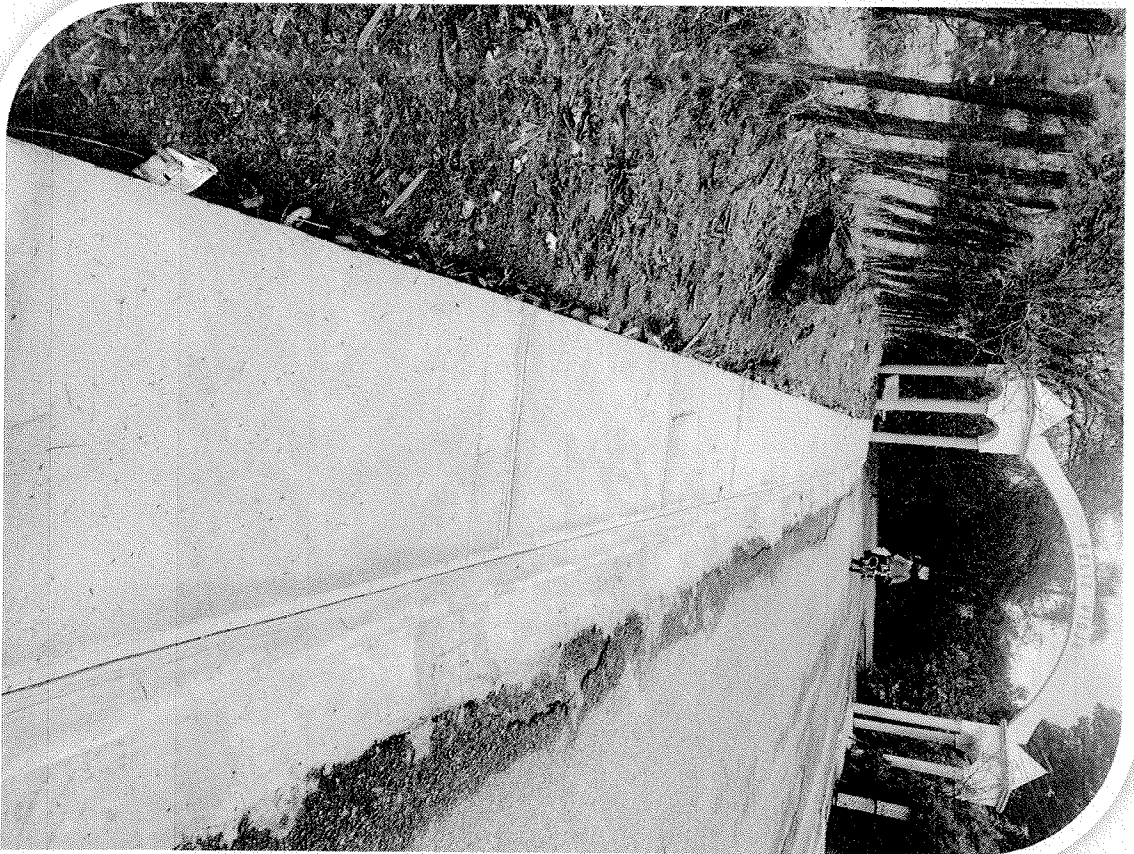
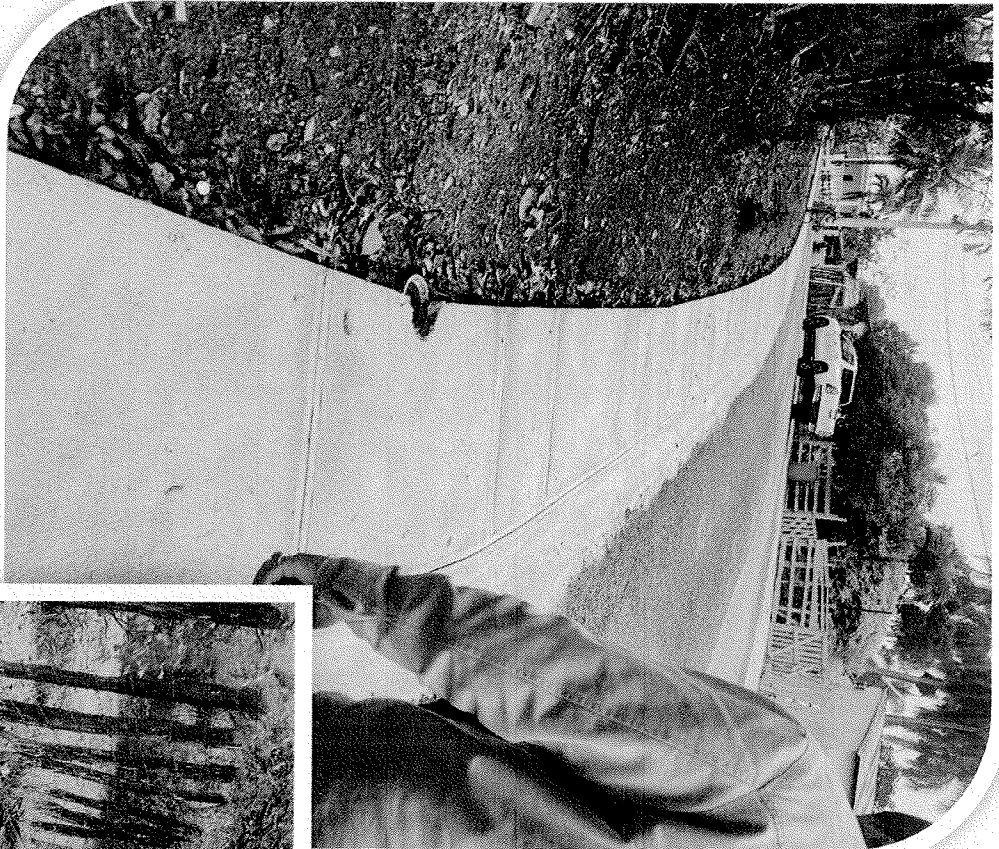

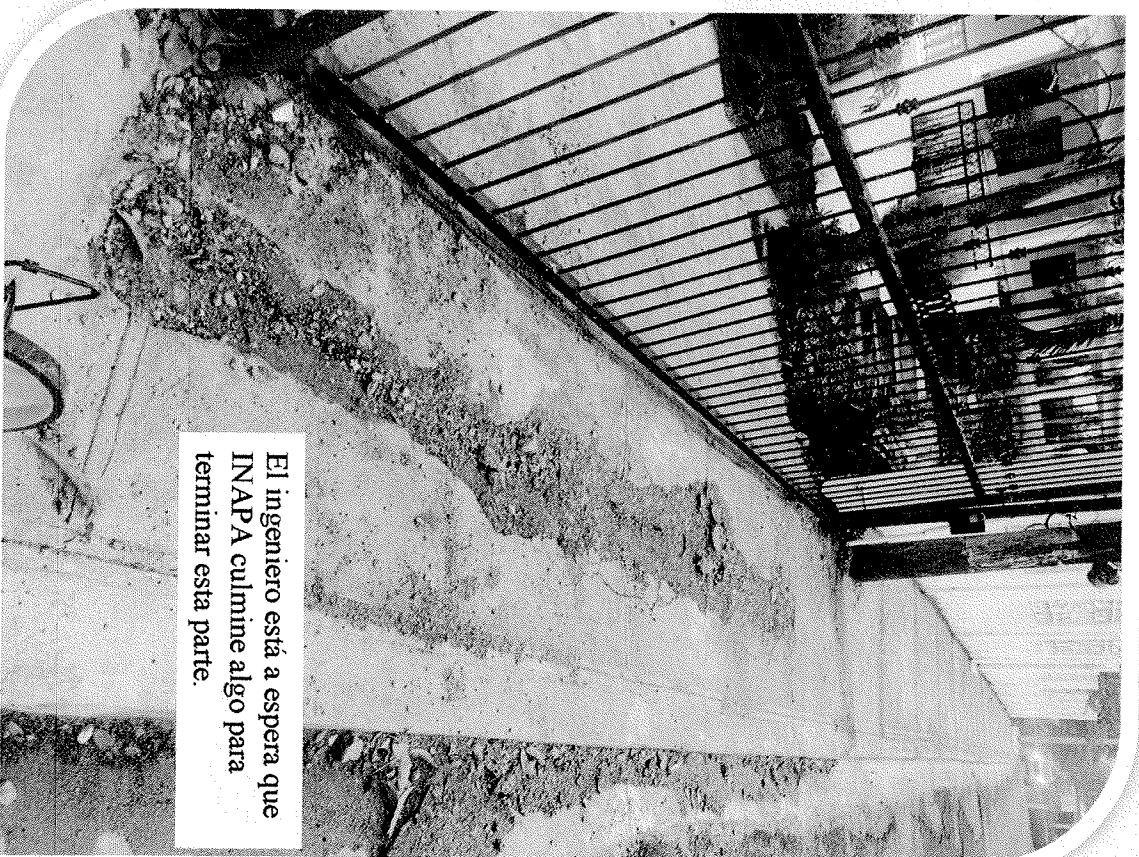

El ingeniero está a espera que INAPA culmine algo para terminar esta parte.

El ingeniero está a espera que INAPA culmine algo para terminar esta parte.

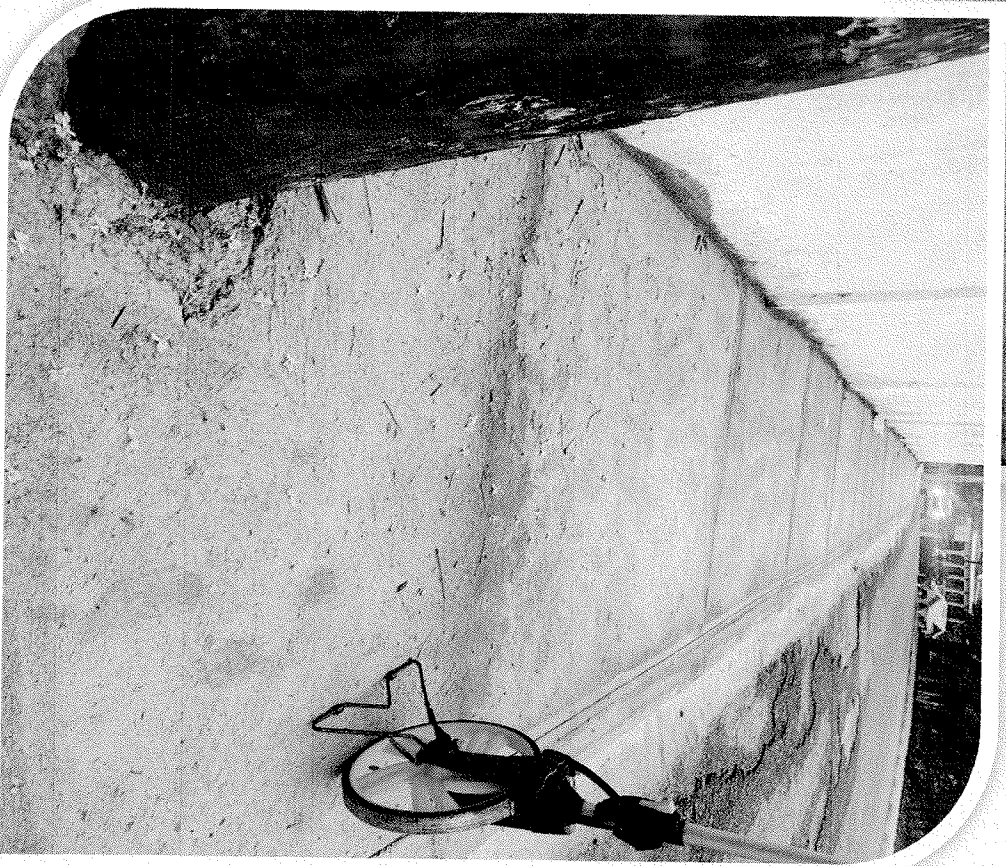
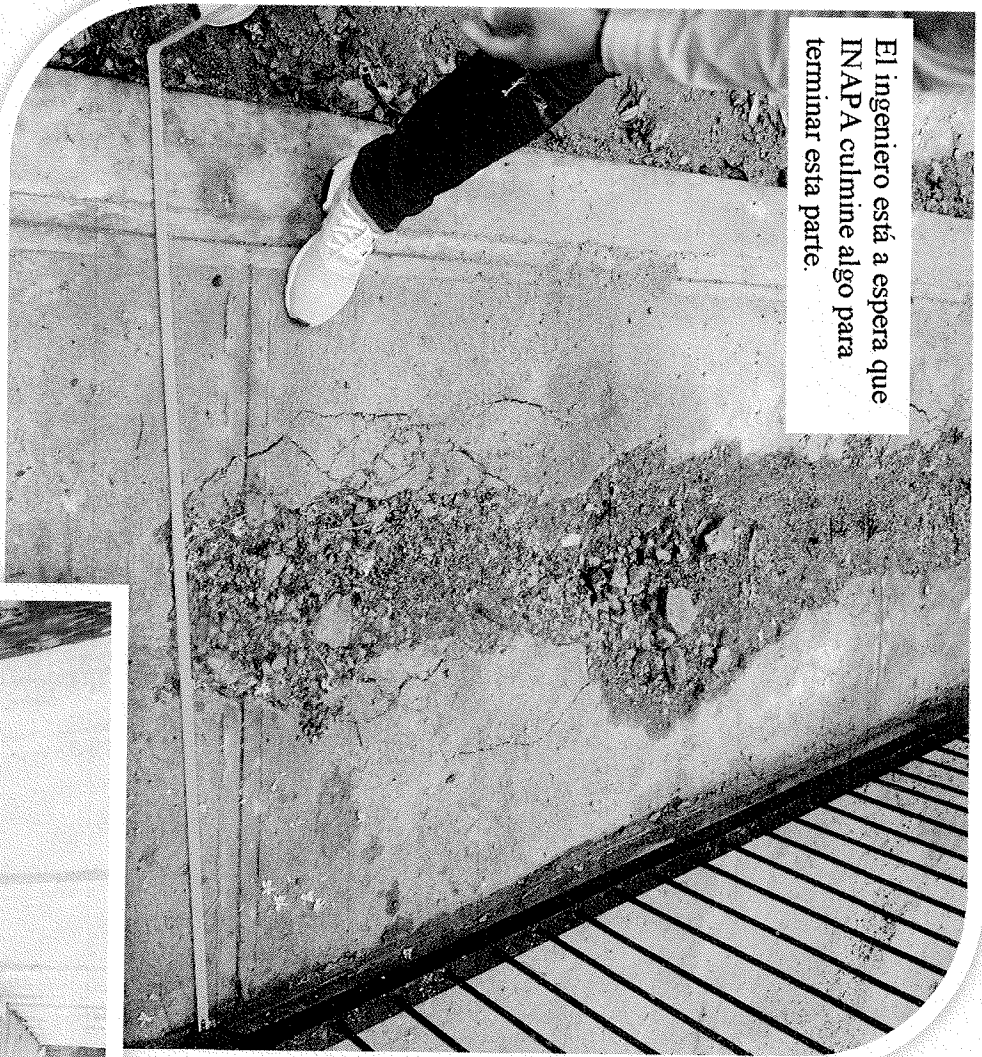

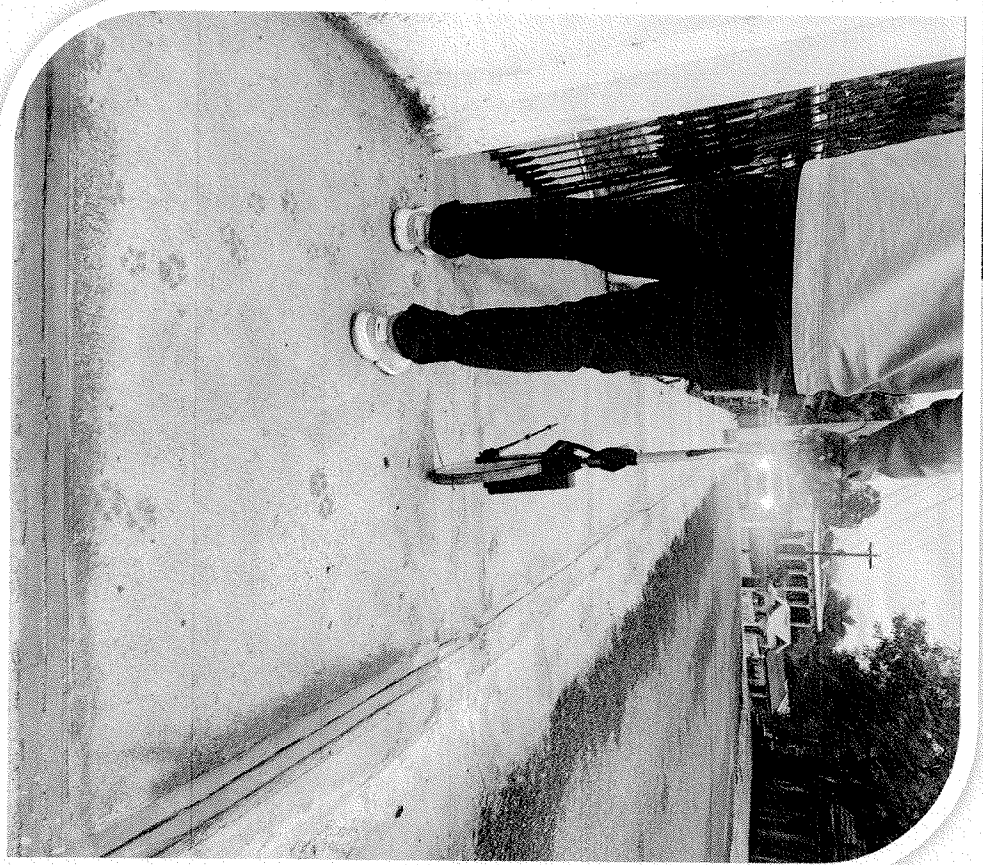

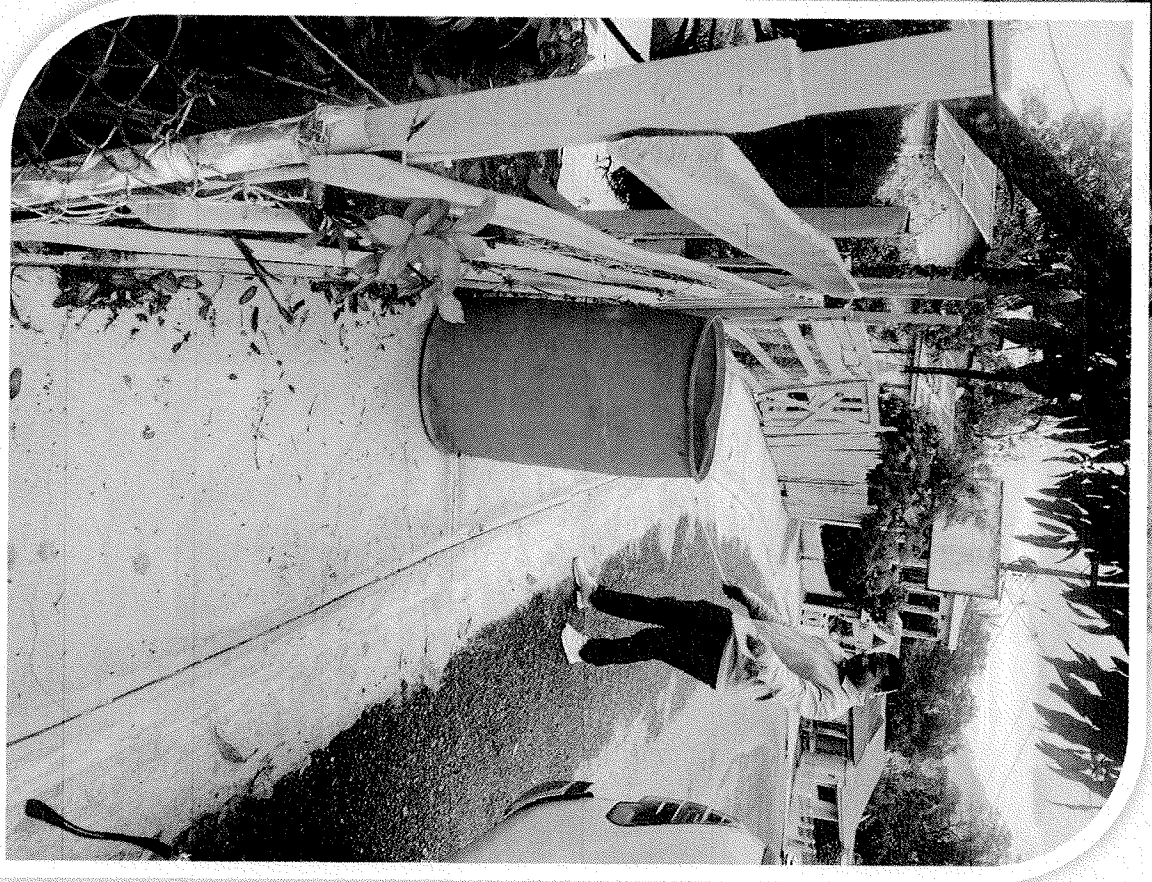
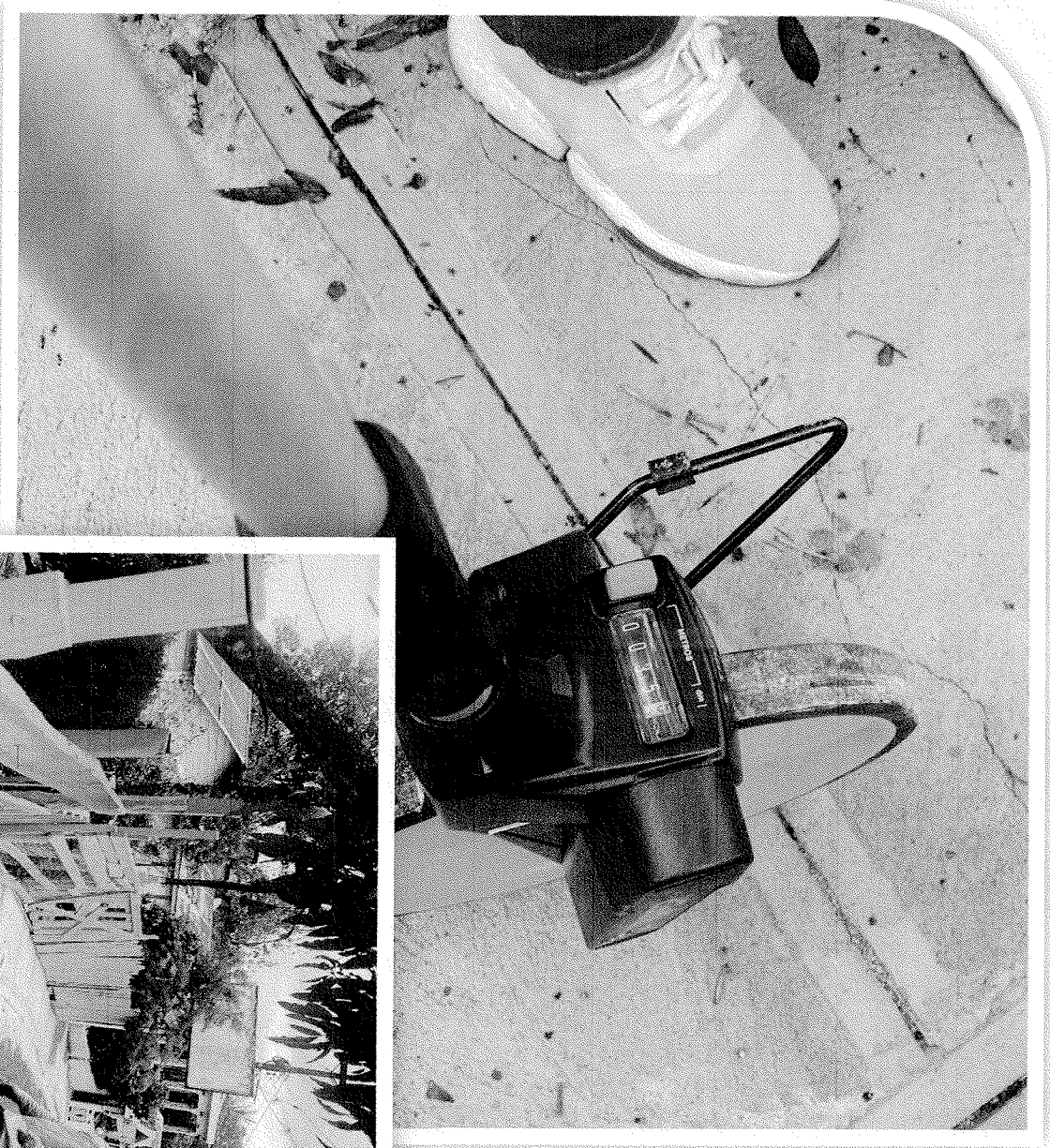

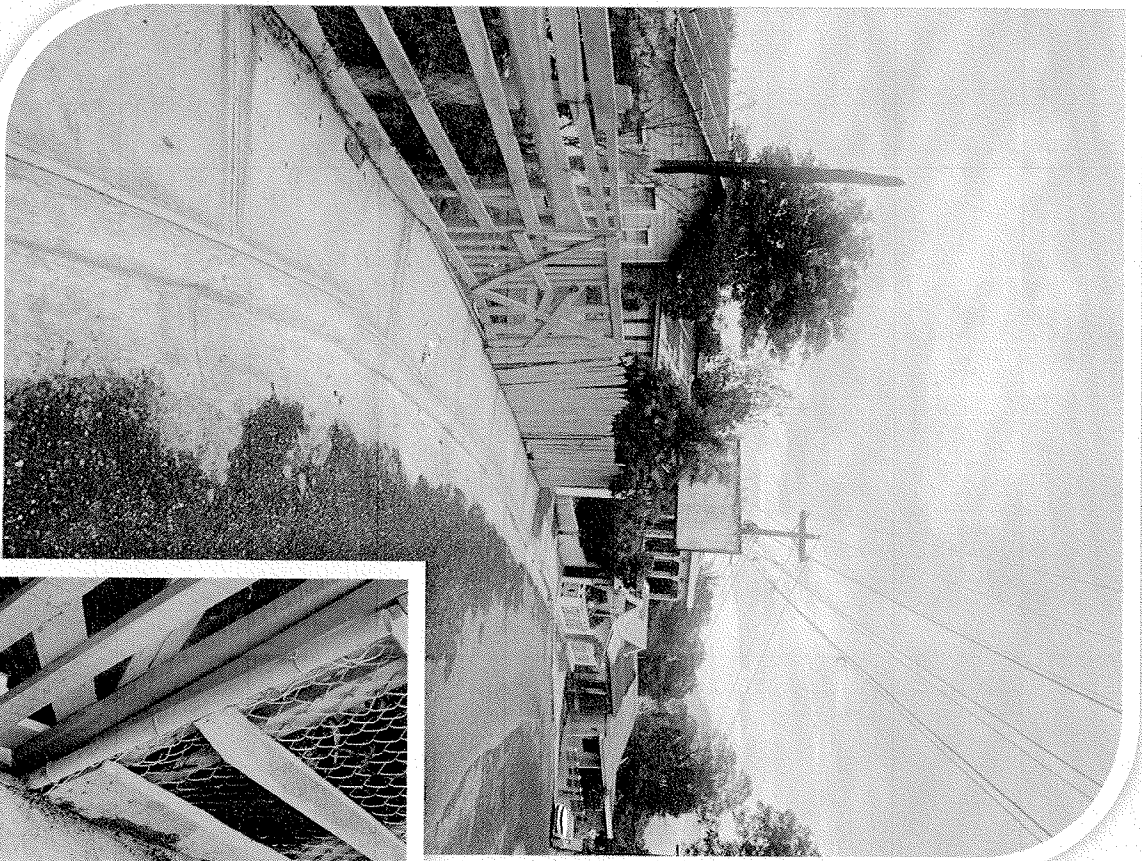

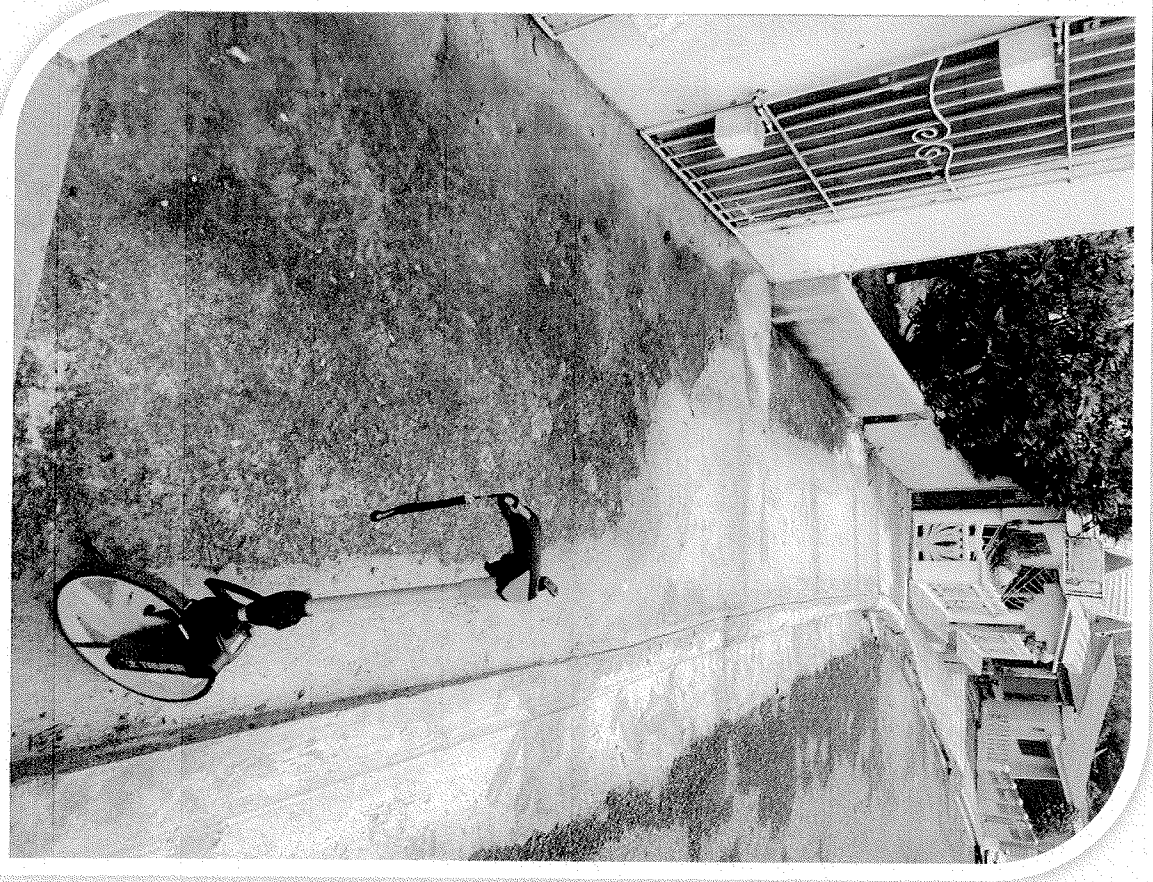

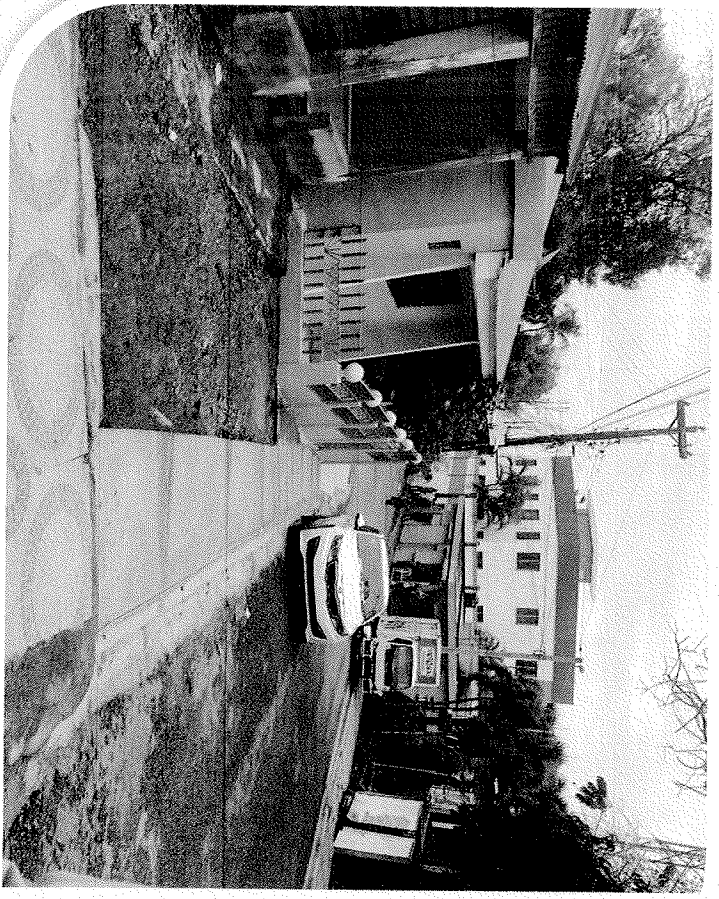
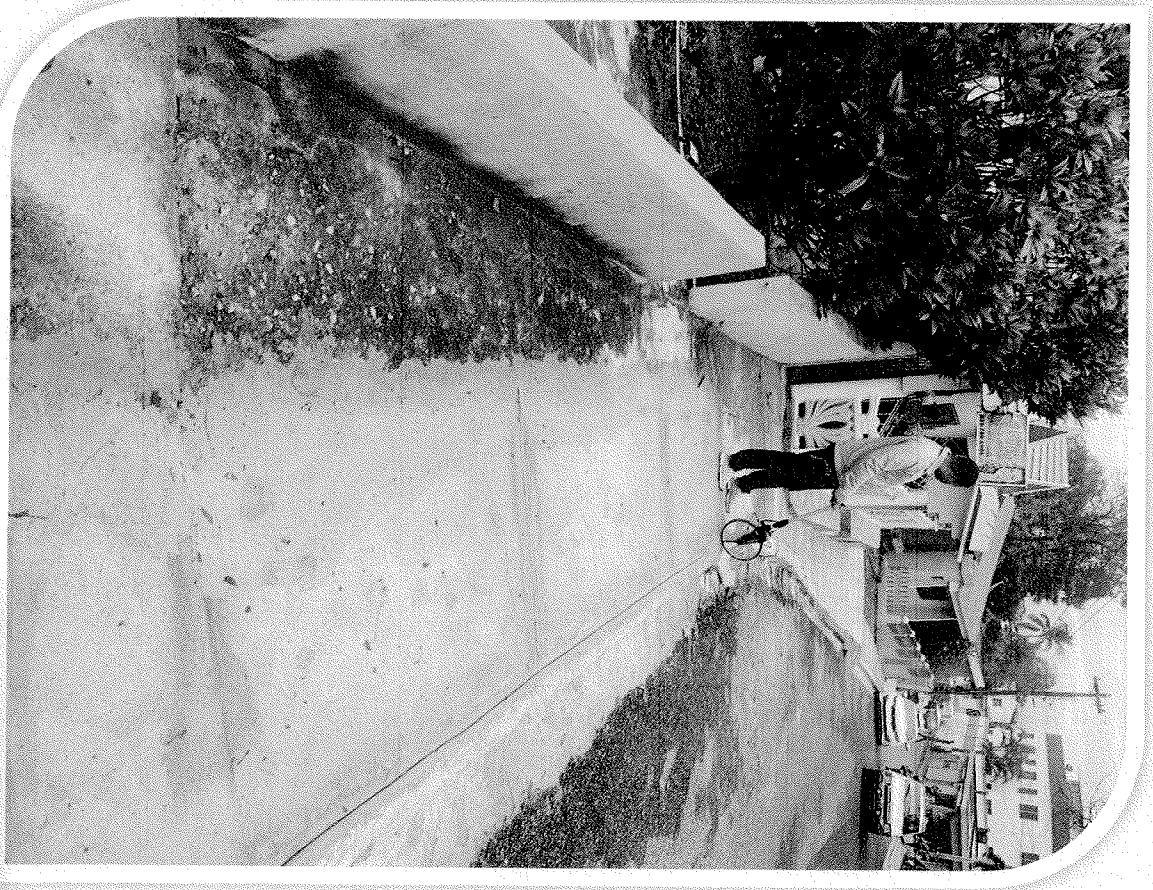

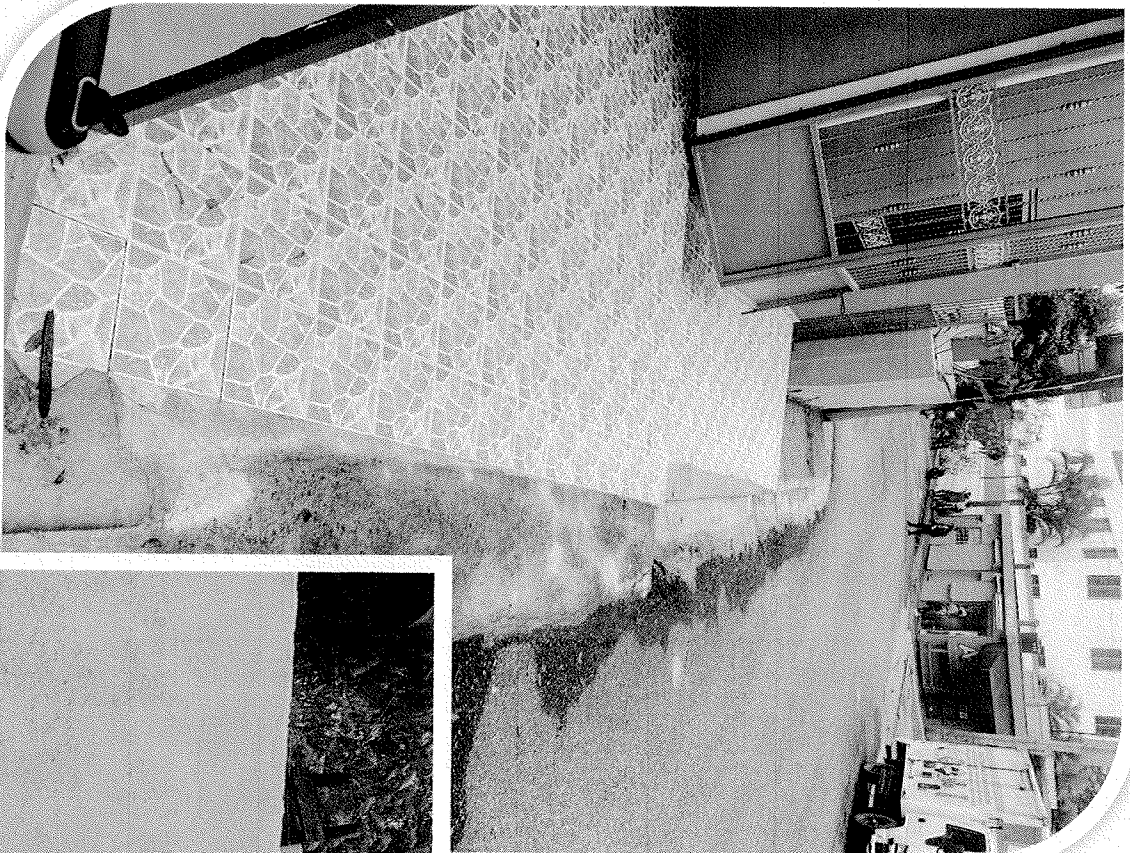

Falta terminación, lo cual fue informado al ingeniero para que culmine esta parte.

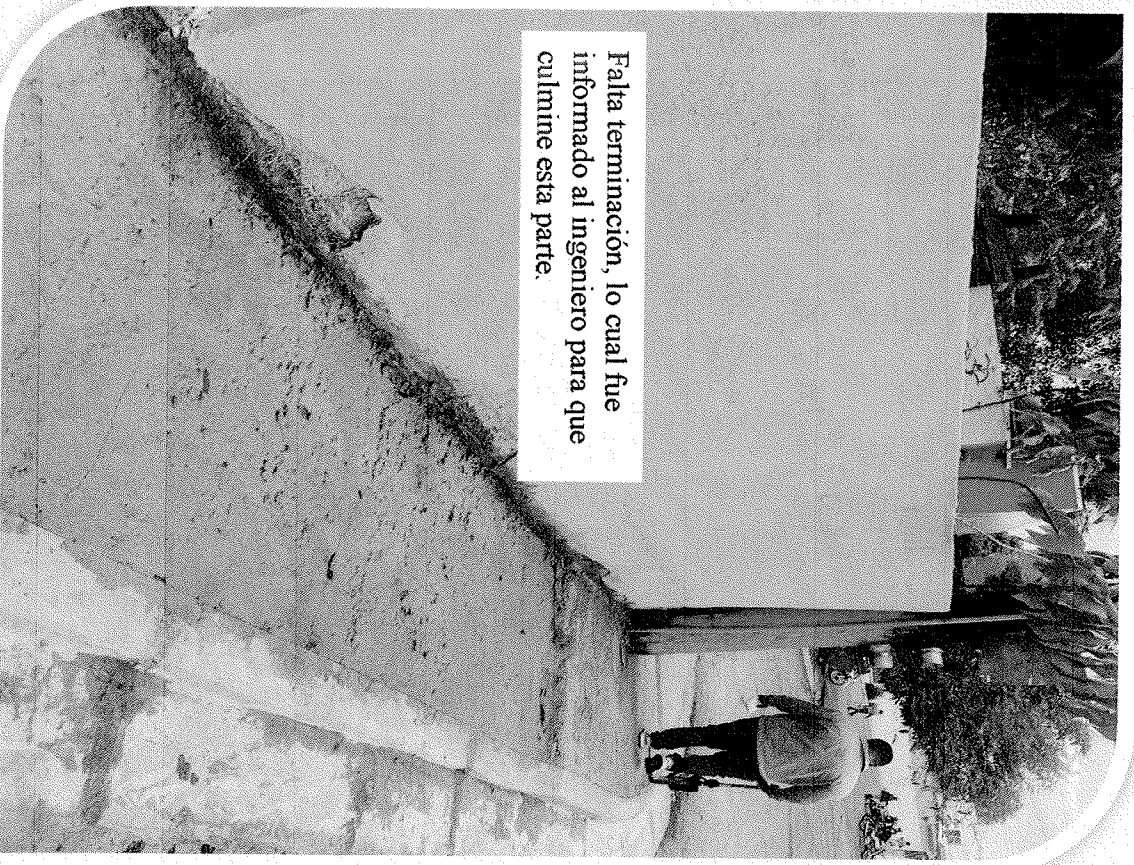

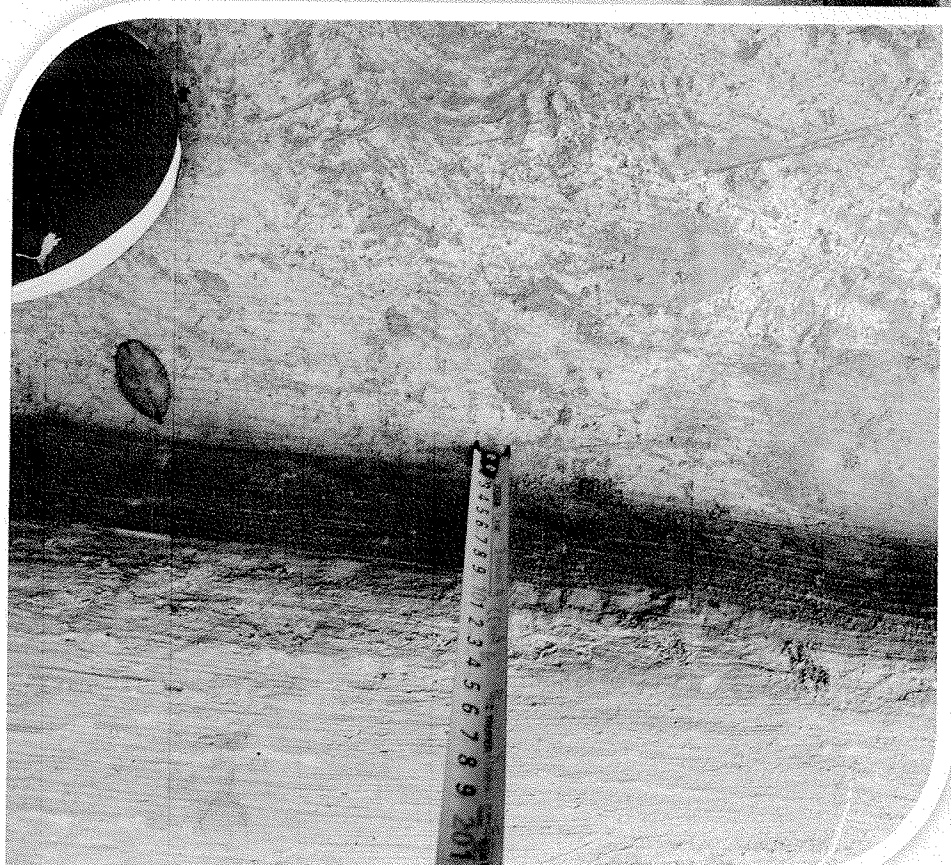

January

16/03/2023

Sábado

Saturday

8

8-357

HS supervision Reservas

- Triage y triage
Call con JOR. Photo. Fotografías Ki lado iguan
23.1m p 1.15.4
23.1m.

- Triage 2:
Fotografía Ki lado casa de Bimblego
135.4m p 1.02
135.4m
Contar lado iguan

Domingo

Sunday

9

9-356

Lado Muerto

- Triage 3
Prad casa de Bimblego foto entrada de
con patron negro
4.8 p 1.0.2

- Triage 4 (← entrada de casa)
5.8 p 1.50
Triage 5 (Prad foto de los puntos
entrada de casa)
3.0.0 p 1.0.5.000

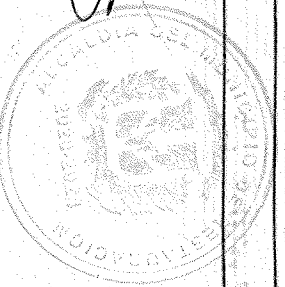

Handwritten signature in cursive script.

- Tramo 6 e pintado de arco hasta inicio de viga verde 1:20.

- ~~Parten~~ Tramo 7
por inicio de viga verde parte a dar 18.8D P1.22.

Tramo 8 ~~Arquitectura~~
3 m

- Tramo 9 e ~~Arquitectura~~ hasta viga verde
6.5 p 1.15

- Tramo 10 ~~parte~~ ~~de~~ ~~arquitectura~~ ~~hasta~~ ~~viga~~ ~~verde~~
18 p 1.10

- Tramo 11 ~~parte~~ ~~de~~ ~~arquitectura~~ ~~hasta~~ ~~viga~~ ~~verde~~
3.72 ~~parte~~ ~~de~~ ~~arquitectura~~ ~~hasta~~ ~~viga~~ ~~verde~~
Tramo 12 ~~parte~~ ~~de~~ ~~arquitectura~~ ~~hasta~~ ~~viga~~ ~~verde~~

Tramo 12 ~~parte~~ ~~de~~ ~~arquitectura~~ ~~hasta~~ ~~viga~~ ~~verde~~
25 m p 1.24
339.23 m²
Años

Enero January						
M	L	M	J	V	S	D
					1	2
3	4	5	6	7	8	9
10	11	12	13	14	15	16
17	18	19	20	21	22	23
24	25	26	27	28	29	30
31						

La cortesía y la amabilidad no cuestan mucho pero consiguen muchos éxitos. Se consiguen detalles que pueden obtenerse con grandes resultados.
303.1
Cabrera

