



**LIGA MUNICIPAL
— DOMINICANA —**

Santo Domingo, D.N.
26 de septiembre de 2023

Al: Ingeniero
Valentín Santos García
Subsecretario Apoyo Municipal de Obras Públicas, Planeamiento y
Ordenamiento Territorial
Su Despacho-

Vía: Ingeniero
Nelson D. Peña Luna
Director Asesoría Construcciones Municipales
Su Despacho

Asunto: **Remisión de informe de cierre de ejecución de Las Coles.**

En la visita técnica realizada el 08 de mayo de 2023 se validó la ejecución de 965.33 metros cuadrados de aceras y 930.50 metros lineales de contenes, con la asignación del 1er y 2do componente del Programa de Aceras y Contenes, en el marco del “Programa de Apoyo a los Gobiernos Locales”.

La supervisión externa ha validado la ejecución de 232.4 metros cuadrados de aceras, y 208.5 metros lineales de contenes, con los fondos de la asignación del 3er componente del referido programa.

Mediante el presente informe se da constancia de que se ha ejecutado 1,197.73 metros cuadrados de aceras y 1,139.00 metros lineales de contenes, por lo que con este metraje alcanzado el gobierno local ha cumplido con la cantidad de trabajo requerido a realizar con su asignación de fondos lo que corresponde al 100% o más de los fondos asignados para este territorio.

Para su conocimiento y fines de lugar,

Stephany Castro de la Cruz
Ingeniera Civil

Dirección Asesoría Construcciones Municipales



LIGA MUNICIPAL — DOMINICANA —

SUBSECRETARÍA DE APOYO MUNICIPAL, OBRAS PÚBLICAS, PLANEAMIENTO Y ORDENAMIENTO TERRITORIAL
INFORME DE CIERRE DE EJECUCIÓN

CODIGO: 060202
REGIÓN: CIBAO NORDESTE
PROVINCIA: DUARTE
MUNICIPIO: ARENOSO
DISTRITO MUNICIPAL: LAS COLES

FECHA DE VISITA TÉCNICA: 8 de mayo de 2023
1. Ing. Staylin Mendoza
TÉCNICOS: 2. Elizabeth García

TRAMOS	NOMBRE DE LA CALLE	LONGITUD DE ACERAS (m)	ANCHO DE ACERAS (m)	CANTIDAD DE LADOS CON ACERAS	LONGITUD CONTENES (m)	CANTIDAD DE LADOS CON CONTENES	TOTAL DE ACERAS (m ²)	TOTAL DE CONTENES (m)
TRAMO A	CALLE PRINCIPAL SECTOR LA GUAMA	149.90	1.00	1	149.90	1	149.9	149.9
TRAMO B	CALLE PRINCIPAL SECTOR LA GUAMA	143.40	1.00	1	143.40	1	143.4	143.4
TRAMO C	CALLE PRINCIPAL SECTOR LA GUAMA	589.8	1.03	1	589.80	1	606.64	589.8
TRAMO D	CALLE PRINCIPAL SECTOR RINCON BEBEDERO	48.8	1.3	1	47.40	1	65.392	47.4
Total							965.33	930.50

AVANCE DE EJECUCIÓN DE OBRA

Monto asignado RD\$ 3,289,941.77
Monto desembolsado RD\$ 3,289,941.77 (100%)
Avance de obra 114.56%



LIGA MUNICIPAL — DOMINICANA —

SUBSECRETARÍA DE APOYO MUNICIPAL, OBRAS PÚBLICAS, PLANEAMIENTO Y ORDENAMIENTO TERRITORIAL

REGIÓN: CIBAO NORDESTE

FECHA DE VISITA TÉCNICA: 8 de mayo de 2023

PROVINCIA: DUARTE

MUNICIPIO: ARENOSO

DISTRITO MUNICIPAL: LAS COLES

INFORME DE CIERRE DE EJECUCIÓN

Mediante el presente informe se da constancia que el Gobierno Local ha ejecutado 965.33 metros cuadrados de aceras y 930.50 metros lineales de contén, y se valida que se ha ejecutado el 100% o más en volumetría según la proyección estimada.

NOTAS

1. Esta obra fueron ejecutado bajo contrato
2. Tanto las aceras como los contenes presentan buena terminación
3. Ambos tramos de construcción fueron ejecutado en calles principales de dos (2) sectores.

IMÁGENES

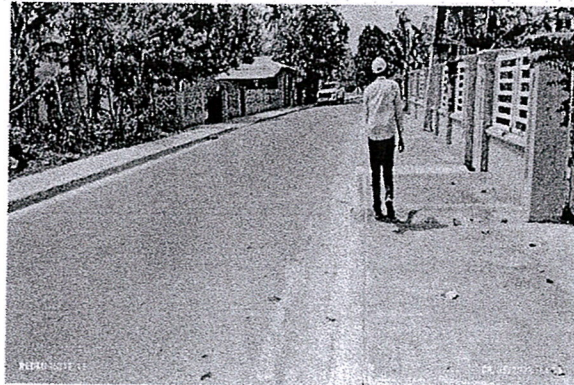



LIGA MUNICIPAL
— DOMINICANA —

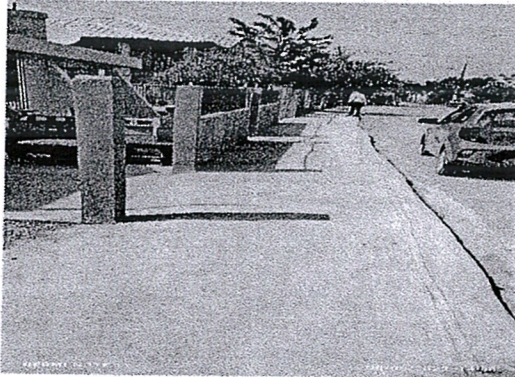
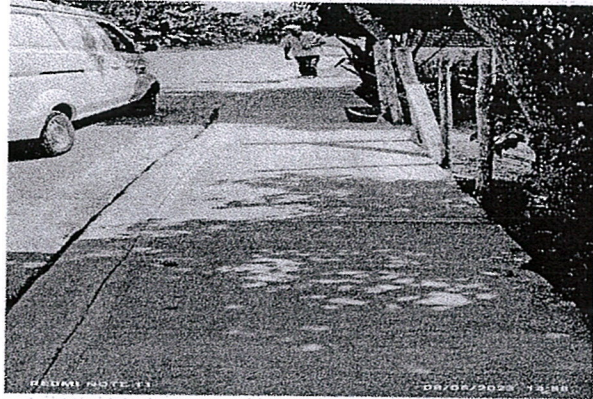
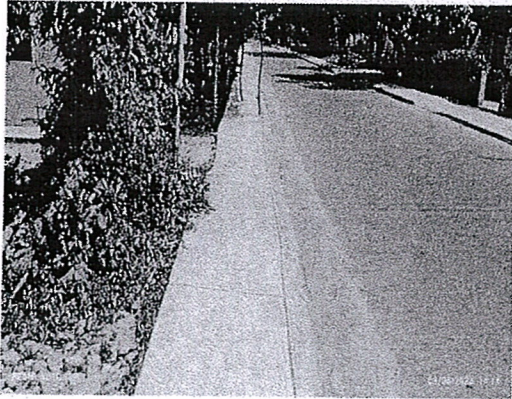

Suministra los datos de este reporte,

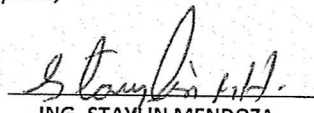
ING. STAYLIN MENDOZA
Técnico

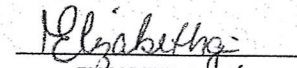
ELIZABETH GARCÍA
Técnico

**PROGRAMA DE APOYO A LOS GOBIERNOS LOCALES PARA OBRAS DE
INFRAESTRUCTURAS DE COMPETENCIAS MUNICIPALES**

3ER COMPONENTE

REPORTES DE CIERRE DE OBRA (ACERAS Y CONTENES)

1- UBICACIÓN DEL PROYECTO

PROVINCIA: DUARTE
MUNICIPIO: ARENOSO
DISTRITO MUNICIPAL: LAS COLES
BARRIO Y/O SECTOR: CENTRO

2- UNIDAD EJECUTORA (Marque con una X)

- a. Gobierno Local
b. Contratista

Razón Social: JUNTA DISTRITAL DE LAS COLES
RNC ó Cédula: 130785856

3- BREVE DESCRIPCIÓN DE LA OBRA (Marque con una X)

- a. Reparación de aceras y contenes:
b. Incluye demoliciones de tramos:
c. Incluye badenes:
d. Otros:

CONSTRUCCION DE ACERAS Y CONTENES

4- LOCALIZACIÓN DEL PROYECTO

Localización de cada inicio y fin, de cada uno de los tramos, y proceda a tabular las georreferencias. Puede auxiliarse de Google Maps

TRAMOS	NOMBRE DE LA CALLE	INICIO		FINAL		LONGITUD DE ACERAS (m)	ANCHO DE LA ACERA (m)	LONGITUD DE CONTENES (m)	TOTAL DE ACERAS (sumar ambos lados) (m2)	TOTAL DE CONTENES (sumar ambos lados) (m)
		LATITUD	LONGITUD	LATITUD	LONGITUD					
Tramo A		426429	2119006	426413	2118963	47.80	1.50	47.80	71.70	47.80
Tramo B		422796	2117349	422785	2117461	109.00	1.00	109.00	109.00	109.00
Tramo C		417658	2118316	417670	2118367	51.70	1.00	51.70	51.70	51.70
Tramo D										
Tramo E										
Tramo F										
Tramo G										
Tramo H										
Tramo I										
Tramo J										
Tramo K										
Tramo L										

Σ: 232.4 Σ: 208.5

5- OBSERVACIONES Y RECOMENDACIONES

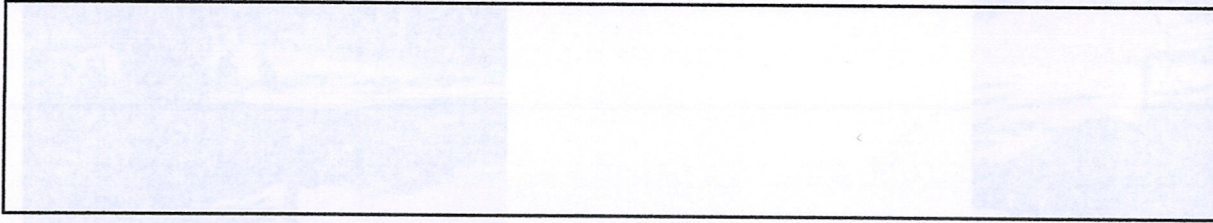

6- FOTOGRAFÍAS DE LAS CALLES A INTERVENIR

Anexar imágenes de las obras.



5- OBSERVACIONES Y RECOMENDACIONES

6- FOTOGRAFÍAS DE LAS CALLES A INTERVENIR
Anexar imágenes de las obras.

Suministra los datos de este reporte el Supervisor,

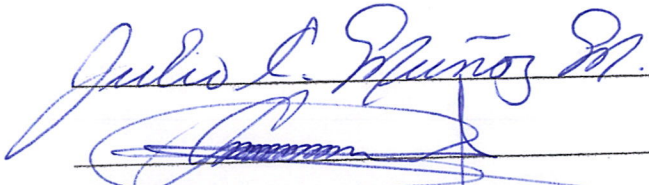
NOMBRE COMPLETO: Julio C. Muñoz M.
FIRMA: 
CÉDULA: 056004007-2
CODIA: 8831
FECHA DE LA VISITA TÉCNICA: 28/08/2023

Valida y aprueba los datos suministrados,

Firma y sello
Junta Distrital ó Alcaldía Municipal

