

LIGA MUNICIPAL — DOMINICANA —

SUBSECRETARÍA DE APOYO MUNICIPAL, OBRAS PÚBLICAS, PLANEAMIENTO Y ORDENAMIENTO TERRITORIAL
INFORME DE CIERRE DE EJECUCIÓN

CODIGO: 060601
REGIÓN: CIBAO NORDESTE
PROVINCIA: DUARTE
MUNICIPIO: LAS GUÁRANAS
DISTRITO MUNICIPAL: -

FECHA DE VISITA TÉCNICA: 9 de diciembre de 2022
1. Ing. Staylin Mendoza

TÉCNICOS:

| TRAMOS | NOMBRE DE LA CALLE | LONGITUD DE ACERAS (m) | ANCHO DE ACERAS (m) | CANTIDAD DE LADOS CON ACERAS | LONGITUD CONTENES (m) | CANTIDAD DE LADOS CON CONTENES | TOTAL DE ACERAS (m2) | TOTAL DE CONTENES (m) |
|---------|--------------------------|------------------------|---------------------|------------------------------|-----------------------|--------------------------------|----------------------|-----------------------|
| TRAMO A | DON DARIO (CALLE 1RA) | 213.00 | 0.88 | 2 | 213.00 | 2 | 372.75 | 426 |
| TRAMO B | DON DARIO (CALLE 2DA) | 188.80 | 1.08 | 2 | 188.80 | 2 | 405.92 | 377.6 |
| TRAMO C | LOS GUANDULES(CALLE 1RA) | 135.15 | 0.96 | 2 | 135.15 | 2 | 259.488 | 270.3 |
| Total | | | | | | | 1038.16 | 1073.90 |

AVANCE DE EJECUCIÓN DE OBRA

Monto asignado RD\$ 4,196,620.52

Monto desembolsado RD\$ 4,196,620.52 (100%)

Avance de obra 101.26%



LIGA MUNICIPAL — DOMINICANA —

SUBSECRETARÍA DE APOYO MUNICIPAL, OBRAS PÚBLICAS, PLANEAMIENTO Y ORDENAMIENTO TERRITORIAL

REGIÓN: CIBAO NORDESTE

FECHA DE VISITA TÉCNICA: 9 de diciembre de 2022

PROVINCIA: DUARTE

MUNICIPIO: LAS GUÁRANAS

DISTRITO MUNICIPAL: -

INFORME DE CIERRE DE EJECUCIÓN

Mediante el presente informe se da constancia que el Gobierno Local ha ejecutado 1,038.16 metros cuadrados de aceras y 1,073.90 metros lineales de contén, y se valida que se ha ejecutado el 100% o más en volumetría según la proyección estimada.

NOTAS

1. Este presupuesto esta hecho bajo contrato.
2. En la comunidad de Don Daria, hay 2 ml de contenes y aceras en conjunto que deben ser demolidos y contruidos nuevamente, para corregir la pendiente del contén y evitar el estancamiento de agua.

En la comunidad de Los Guandules hay aproximadamente 30 ml de aceras y contenes en conjunto que deben ser demolidos y contruidos nuevamente, para corregir un problema de topografía que afecta una comunidad, especialmente a 3 viviendas que se encuentran de manera desfavorable frente a este tramo. Con la salvedad que se debe de dar un nivel mas bajo en su punto mas alto para evitar el estancamiento de agua en ese tramo y la inundación de dichas viviendas mencionada anteriormente.
- 3.
4. Se le dará el cierre correspondiente del programa por parte de la institución cuando suministren las evidencias de que ya se corrigieron los fallos mencionados anteriormente.

IMÁGENES





LIGA MUNICIPAL
— DOMINICANA —

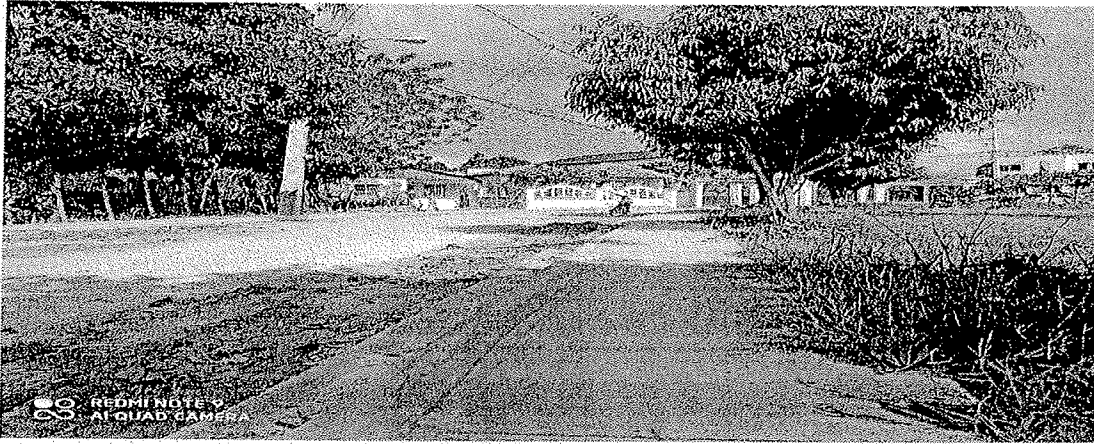

Suministra los datos de este reporte,

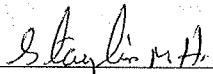
ING. STAYLIN MENDOZA
Técnico