

LIGA MUNICIPAL — DOMINICANA —

SUBSECRETARÍA DE APOYO MUNICIPAL, OBRAS PÚBLICAS, PLANEAMIENTO Y ORDENAMIENTO TERRITORIAL INFORME DE CIERRE DE EJECUCIÓN

CODIGO: 070402

REGIÓN: EL VALLE

PROVINCIA: ELÍAS PIÑA

MUNICIPIO: HONDO VALLE

DISTRITO MUNICIPAL: RANCHO DE LA GUARDIA

FECHA DE VISITA TÉCNICA: 16 de junio de 2023

1. Ing. Staylin Mendoza

TÉCNICOS: 2. Elizabeth García

TRAMOS	NOMBRE DE LA CALLE	LONGITUD DE ACERAS (m)	ANCHO DE ACERAS (m)	CANTIDAD DE LADOS CON ACERAS	LONGITUD CONTENES (m)	CANTIDAD DE LADOS CON CONTENES	TOTAL DE ACERAS (m ²)	TOTAL DE CONTENES (m)
TRAMO A	SECTOR GAJO DEL GACHE				183.60	1.00		183.60
TRAMO B	SECTOR GAJO DEL GACHE				223.20	1.00		223.20
TRAMO C	SECTOR GAJO DEL GACHE				60.80	2.00		121.60
TRAMO D	SECTOR LA FUENTE				57.90	2.00		115.80
TRAMO E	SECTOR LA FUENTE	47.50	1.00	2.00	52.75	2.00	95.00	185.50
TRAMO F	CENTRO DEL PUEBLO (CASCO URBANOO)	54.60	0.90	1.00	112.40	2.00	49.14	224.80
TRAMO G	CENTRO DEL PUEBLO (CASCO URBANOO)				64.50	2.00		129.00
TRAMO H	CENTRO DEL PUEBLO (CASCO URBANOO)				223.30	2.00		446.60
TRAMO I	CENTRO DEL PUEBLO (CASCO URBANOO)				84.70	2.00		169.40
TRAMO J	SECTOR LA ZAHONADA CALLE LA CANCHA				220.00	2.00		440.00
TRAMO K	SECTOR LA ZAHONADA CALLE ROTONDA YUNIOR				284.00	2.00		568.00
TRAMO L	SECTOR LA ZAHONADA CALLE ORLANDO				110.00	2.00		220.00
TRAMO M	SECTOR LA ZAHONADA CALLE GERMAN				203.00	2.00		406.00
TRAMO N	SECTOR LA ZAHONADA CALLE MARCE				104.00	2.00		208.00
TRAMO O	SECTOR LOS GUINEOS CALLE EL CALLEION				150.00	2.00		380.00

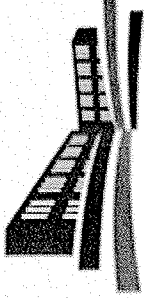

**LIGA MUNICIPAL
— DOMINICANA —**

TRAMOS	NOMBRE DE LA CALLE	LONGITUD DE ACERAS (m)	ANCHO DE ACERAS (m)	CANTIDAD DE LADOS CON ACERAS	LONGITUD CONTENES (m)	CANTIDAD DE LADOS CON CONTENES	TOTAL DE ACERAS (m ²)	TOTAL DE CONTENES (m)
TRAMO P	SECTOR LOS GUINEOS CALLE ROSENDO LUIS MONTERO				360.00	2.00		720.00
TRAMO Q	SECTOR LOS GUINEOS CALLE LA IGLESIA				345.00	2.00		690.00
TRAMO R	SECTOR LOS GUINEOS CALLE EL MAGUEY				150.00	2.00		300.00
TRAMO S	SECTOR PRIMER RANCHO CALLE EL BENEFICIO				292.00	2.00		584.00
TRAMO T	SECTOR PRIMER RANCHO CALLE RAFAEL SALVADOR				153.00	2.00		306.00
TRAMO U	SECTOR PRIMER RANCHO CALLE MASICO				212.00	2.00		424.00
TRAMO V	SECTOR PRIMER RANCHO CALLE LUCAS				150.00	2.00		300.00
Total							144.14	7,345.50

AVANCE DE EJECUCIÓN DE OBRA

Monto asignado RD\$ 2,974,556.38

Monto desembolsado RD\$ 2,974,556.38 (100%)

Avance de obra 625.18%



LIGA MUNICIPAL
— DOMINICANA —



LIGA MUNICIPAL
— DOMINICANA —

SUBSECRETARÍA DE APOYO MUNICIPAL, OBRAS PÚBLICAS, PLANEAMIENTO Y ORDENAMIENTO TERRITORIAL

REGIÓN: EL VALLE

PROVINCIA: ELÍAS PIÑA

MUNICIPIO: HONDO VALLE

DISTRITO MUNICIPAL: RANCHO DE LA GUARDIA

FECHA DE VISITA TÉCNICA: 16 de junio de 2023

INFORME DE CIERRE DE EJECUCIÓN

Mediante el presente informe se da constancia que el Gobierno Local ha ejecutado 144.14 metros cuadrados de aceras y 7,345.50 metros lineales de contén, y se valida que se ha ejecutado el 100% o más en volumetría según la proyección estimada.

NOTAS

1. Esta obra fue ejecutada de forma administrativa.
2. En su mayor parte se construyó contenes.
En los sectores: La zahonada, Los guineos y Primer rancho. Se demolieron alrededor de 1,060 m² de
3. acera y 1,660 ml de contenes en la carretera el cercado-hondo valle, debido a los trabajo de la construcción de esta carretera.
4. Los contenes construido presenta una terminación aceptable y una dimensión de muro de $h=0.40$ m

IMÁGENES

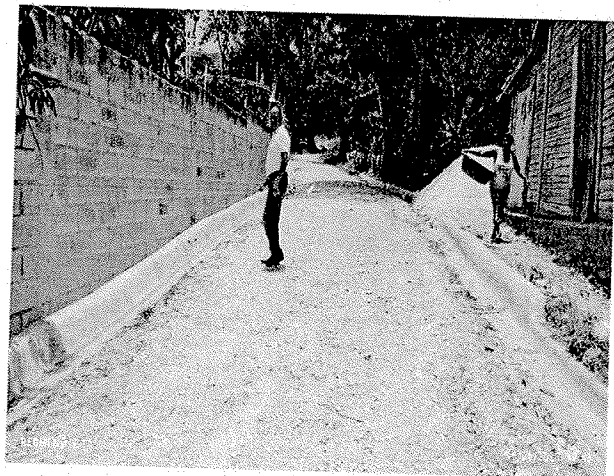
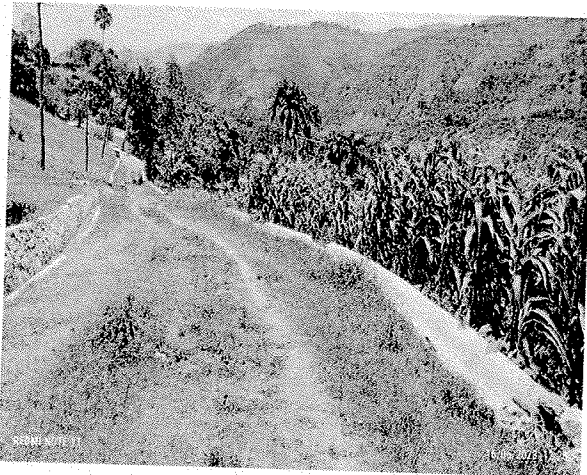





LIGA MUNICIPAL
— DOMINICANA —

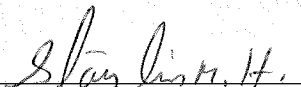

Suministra los datos de este reporte,

ING. STAYLIN MENDOZA
Técnico

ELIZABETH GARCÍA
Técnico