



LIGA MUNICIPAL - DOMINICANA -

SUBSECRETARÍA DE APOYO MUNICIPAL, OBRAS PÚBLICAS, PLANEAMIENTO Y ORDENAMIENTO TERRITORIAL

INFORME DE CIERRE DE EJECUCIÓN

CODIGO: 090201
REGIÓN: CIBAO NORTE
PROVINCIA: ESPAILLAT
MUNICIPIO: CAYETANO GERMOSEN
DISTRITO MUNICIPAL: -

FECHA DE VISITA TÉCNICA: 18/11/2020

TÉCNICOS: 1. Ing. Ana Indhira Rámirez
2. Ing. Staylin Mendoza

TRAMOS	NOMBRE DE LA CALLE	LONGITUD DE ACERAS (m)	ANCHO DE ACERAS (m)	CANTIDAD DE LADOS CON ACERAS	LONGITUD CONTENES (m)	CANTIDAD DE LADOS CON CONTENES	TOTAL DE ACERAS (m2)	TOTAL DE CONTENES (m)
TRAMO A	C/ Panaderia	55.90	2.40	2	55.90	2	268.32	111.8
TRAMO B		40.70	1.56	2	58.80	2	126.984	117.6
TRAMO C		89.90	1.10	2			197.78	
TRAMO D	C/ Gaston Deligne	175.83	1.30	2	175.83	2	457.158	351.66
TRAMO E	C/ Jose Contrera	83.75	1.20	2	119.75	2	201	239.5
TRAMO F		83.70	1.00	2	20.1	2	167.4	40.2
TRAMO G		37.25	1.00	2	37.25	2	74.5	74.5
TRAMO H	C/ Hermanas Mirabal	311.70	1.20	1	311.7	1	374.04	311.7
TRAMO I	SECTOR LA GUAMA				566	2		1132
TRAMO J								
Total							1867.18	2378.96

AVANCE DE EJECUCIÓN DE OBRA

Monto asignado RD\$ 3,356,098.95
Monto desembolsado RD\$ 3,356,098.95 (100%)
Avance de obra 248.08%

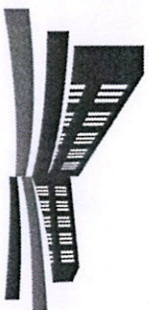

LIGA MUNICIPAL — DOMINICANA —

SUBSECRETARÍA DE APOYO MUNICIPAL, OBRAS PÚBLICAS, PLANEAMIENTO Y ORDENAMIENTO TERRITORIAL

REGIÓN: CIBAO NORTE

FECHA DE VISITA TÉCNICA: 18/11/2020

PROVINCIA: ESPAILLAT

MUNICIPIO: CAYETANO GERMOSÉN

DISTRITO MUNICIPAL: -

INFORME DE CIERRE DE EJECUCIÓN

Mediante el presente informe se da constancia que el Gobierno Local ha ejecutado 1,867.18 metros cuadrados de aceras y 2,378.96 metros lineales de contén, y se valida que se ha ejecutado el 100% o más en volumetría según la proyección estimada.

NOTAS

1. Este proyecto se ejecutó por contrato
2. Estas aceras tienen un ancho de 2.0 m.
3. La terminación tanto de aceras y contenes estan en buena terminación.

IMÁGENES

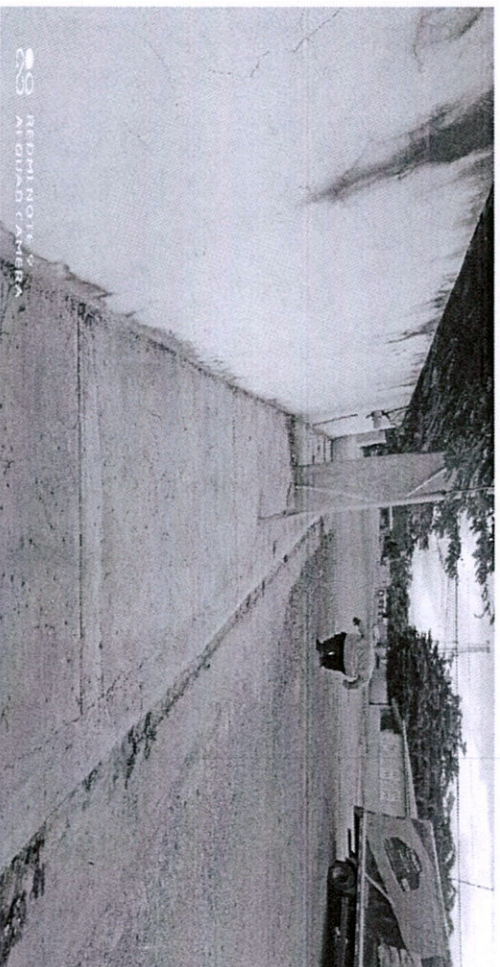

CS REDMI NOTE 7
AT BILBAO CÁMERA

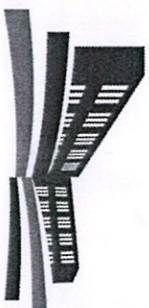

LIGA MUNICIPAL
—DOMINICANA—

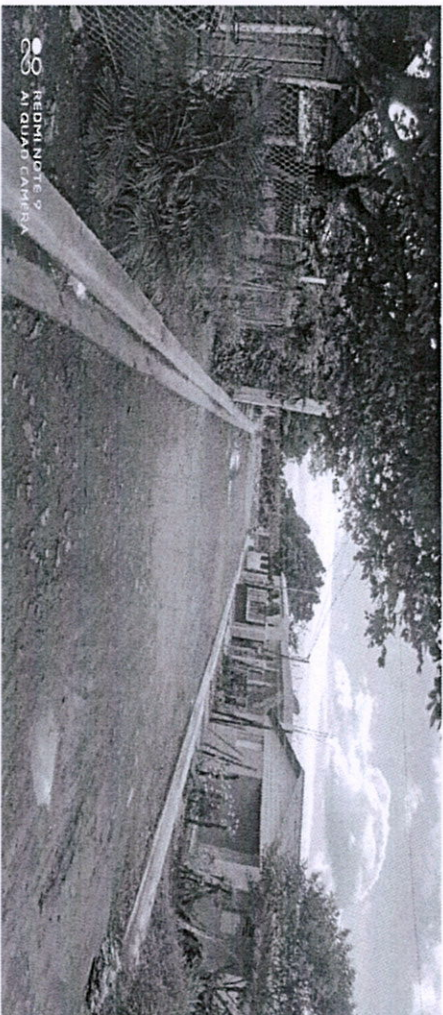

Suministra los datos de este reporte,

ING. ANA INDIRA RÁMIREZ
Técnico

ING. STAYLIN MENDOZA
Técnico

