



# LIGA MUNICIPAL - DOMINICANA -

SUBSECRETARÍA DE APOYO MUNICIPAL, OBRAS PÚBLICAS, PLANEAMIENTO Y ORDENAMIENTO TERRITORIAL

## INFORME DE CIERRE DE EJECUCIÓN

**CODIGO:** 100102  
**REGIÓN:** ENRIQUILLO  
**PROVINCIA:** INDEPENDENCIA  
**MUNICIPIO:** JIMANÍ  
**DISTRITO MUNICIPAL:** EL LIMÓN

**FECHA DE VISITA TÉCNICA:** 15/11/2022  
**TÉCNICOS:** 1. Ing. Richard Cabrera  
2. Ing. Danilo Mercado

TRAMOS	NOMBRE DE LA CALLE	LONGITUD DE ACERAS (m)	ANCHO DE ACERAS (m)	CANTIDAD DE LADOS CON ACERAS	LONGITUD CONTENES (m)	CANTIDAD DE LADOS CON CONTENES	TOTAL DE ACERAS (m2)	TOTAL DE CONTENES (m)
TRAMO A	LA YAYA 1				76.40	2		152.8
TRAMO B	LA YAYA 2				49.70	1		49.7
TRAMO C	LA PIEDRA 1				118.80	2		237.6
TRAMO D	LA PIEDRA 2				75.70	2		151.4
TRAMO E	LA PIEDRA 3				62.5	2		125
TRAMO F	LA PIEDRA 4				180.2	2		360.4
TRAMO G	LA PIEDRA 5				185.4	2		370.8
TRAMO H	LA PIEDRA 6				48.4	2		96.8
TRAMO I	LA PIEDRA 7				45.8	2		91.6
TRAMO J	LA PIEDRA 8				187.6	2		375.2
<b>Total</b>							<b>0.00</b>	<b>2011.30</b>

### AVANCE DE EJECUCIÓN DE OBRA

Monto asignado RD\$ 2,973,254.93  
Monto desembolsado RD\$ 2,105,824.43 (71%)  
Avance de obra 175.24%

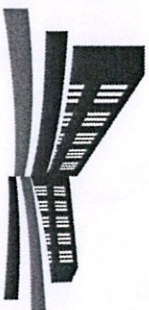

## LIGA MUNICIPAL — DOMINICANA —

SUBSECRETARÍA DE APOYO MUNICIPAL, OBRAS PÚBLICAS, PLANEAMIENTO Y ORDENAMIENTO TERRITORIAL

REGIÓN: ENRIQUILLO

FECHA DE VISITA TÉCNICA: 15/11/2022

PROVINCIA: INDEPENDENCIA

MUNICIPIO: JIMANI

DISTRITO MUNICIPAL: EL LIMÓN

### INFORME DE CIERRE DE EJECUCIÓN

Mediante el presente informe se da constancia que el Gobierno Local ha ejecutado: .00 metros cuadrados de aceras y 2,011.30 metros lineales de contén, y se valida que se ha ejecutado el 100% o más en volumetría según la proyección estimada.

### NOTAS

1. La obra se realizó por Contrato. Ejecutaron solo contenes para aprovechar el Plan de Asfaltado Nacional.
2. Este proyecto cumple con los estándares recomendado por el Programa.
3. En el levantamiento observamos algunas secciones de tramos destruidos por el uso del greda y le hicimos la salvedad al respecto a la Alcaldía para que sean corregidos y no continúe dicha practica en perjuicio de la obra.

### IMÁGENES

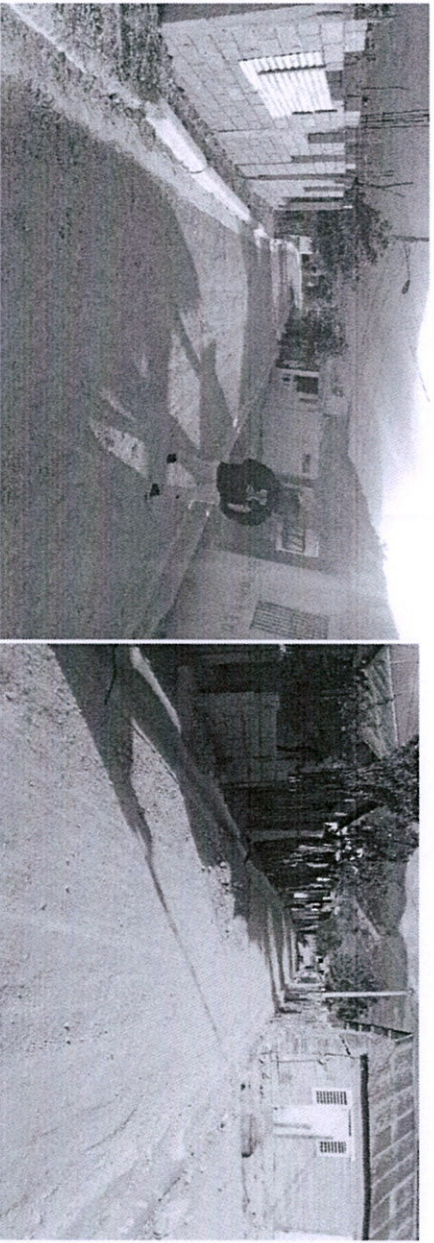

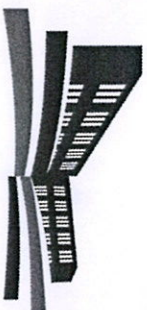

LIGA MUNICIPAL  
— DOMINICANA —

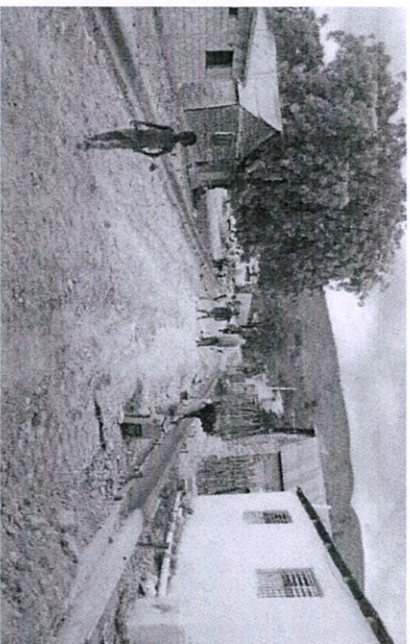

Suministra los datos de este reporte,

ING. RICHARD CABRERA  
Técnico

ING. DANILLO MERCADO  
Técnico

