

LIGA MUNICIPAL - DOMINICANA -

SUBSECRETARÍA DE APOYO MUNICIPAL, OBRAS PÚBLICAS, PLANEAMIENTO Y ORDENAMIENTO TERRITORIAL
INFORME DE AVANCE DE OBRA

CODIGO: 100301
REGIÓN: ENRIQUILLO
PROVINCIA: INDEPENDENCIA
MUNICIPIO: LA DESCUBIERTA
DISTRITO MUNICIPAL: -

FECHA DE VISITA TÉCNICA: 22 de febrero de 2023
TÉCNICOS:
1. Ing. Edward Acosta
2. Elizabeth García

TRAMOS	NOMBRE DE LA CALLE	LONGITUD DE ACERAS (m)	ANCHO DE ACERAS (m)	CANTIDAD DE LADOS CON ACERAS	LONGITUD CONTENES (m)	CANTIDAD DE LADOS CON CONTENES	TOTAL DE ACERAS (m2)	TOTAL DE CONTENES (m)
TRAMO A	C/PROLONGACION MELLA				330.40	2		660.8
TRAMO B	C/ PARALELA AL TANQUE				150.70	2		301.4
TRAMO C	C/ PARALELA A LA PROL.MELLA				110.15	2		220.3
TRAMO D								
TRAMO E								
TRAMO F								
TRAMO G								
TRAMO H								
TRAMO I								
TRAMO J								
Total							0.00	1182.50

AVANCE DE EJECUCIÓN DE OBRA

Monto asignado RD\$ 3,507,826.65
Monto desembolsado RD\$ 3,507,826.65 (100%)
Avance de obra 87.33%

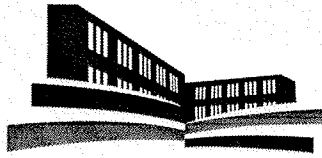

LIGA MUNICIPAL — DOMINICANA —

SUBSECRETARÍA DE APOYO MUNICIPAL, OBRAS PÚBLICAS, PLANEAMIENTO Y ORDENAMIENTO TERRITORIAL

REGIÓN: ENRIQUILLO

FECHA DE VISITA TÉCNICA: 22 de febrero de 2023

PROVINCIA: INDEPENDENCIA

MUNICIPIO: LA DESCUBIERTA

DISTRITO MUNICIPAL: -

INFORME DE AVANCE DE OBRA

A la fecha de 22/02/2023 se ha ejecutado .00 metros cuadrados de aceras y 1,182.50 metros lineales de contén, lo que corresponde al 87.33% del fondo asignado para este territorio.

NOTAS

1. La obra se hizo por contrato.
2. La calidad de los contenes ejecutados cumplen con las normas y criterios recomendados.
3. Al momento de la visita solo habiand contenes ejecutados

IMÁGENES

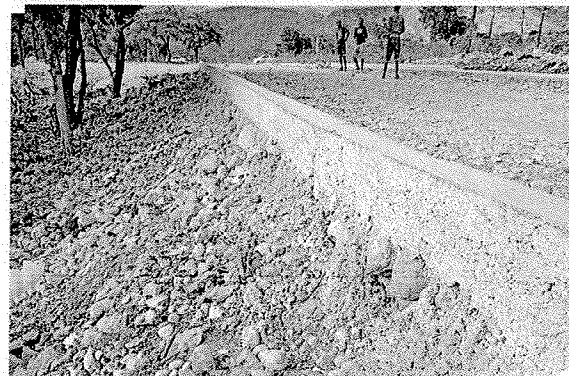
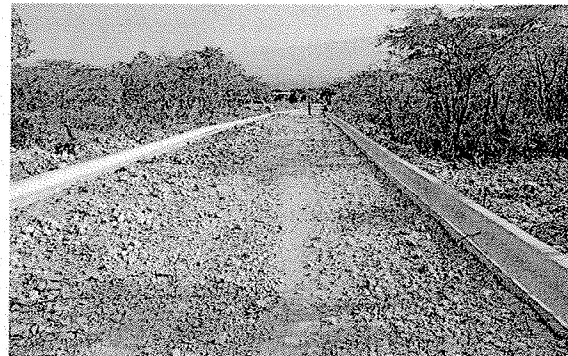

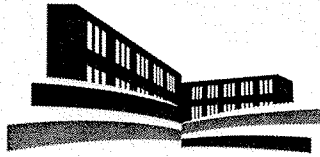

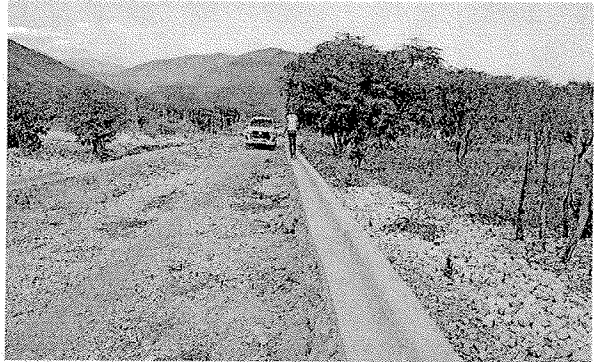

LIGA MUNICIPAL — DOMINICANA —



Suministra los datos de este reporte,

ING. EDWARD ACOSTA
Técnico

ELIZABETH GARCÍA
Técnico

