



Santo Domingo, D.N.  
28 de febrero de 2022

A: **PASCUAL PEREZ BENITEZ**  
Alcalde de La Descubierta  
Sus manos

Asunto: **Datos necesarios para presentar la propuesta de “Construcción de Aceras y Contenes”.**

Muy cortésmente, después de un cordial saludo, le hacemos entrega de la ficha de identificación de proyectos (acera y contenes), con el objetivo de ayudarle a presentar la propuesta de “Construcción de Aceras y Contenes” de forma organizada ajustándola a unos estándares de contenido mínimo que permitan ver su viabilidad.

De igual forma, la ficha de identificación del proyecto debe llenarse y entregarse a la oficina que suscribe (Subsecretaría de Apoyo Municipal de Obras Públicas, Planeamiento y Ordenamiento Territorial), a más tardar el **viernes 11 de marzo del 2022**. Dicha ficha puede ser entregada y solicitada por canales digitales al correo **construccionesmunicipales@lmd.gob.do**.

Para acompañamiento en el proceso de llenado comuníquese con nosotros vía WhatsApp al siguiente número de teléfono: 849-455-6521, o por teléfono al 809-533-3686 Extensión 5001/170.

Sin otro particular por el momento, le saluda,

Muy atentamente,

**Ing. Valentín Santos García**  
Subsecretario

Subsecretaría de Apoyo Municipal de Obras Públicas,  
Planeamiento y Ordenamiento Territorial



---

## PROGRAMA DE APOYO A LOS GOBIERNOS LOCALES PARA OBRAS DE INFRAESTRUCTURAS DE COMPETENCIAS MUNICIPALES

### FICHA DE IDENTIFICACIÓN DE PROYECTOS (ACERAS Y CONTENES)

Llenar la ficha desde el lugar, en presencia de representantes de la junta de vecinos y el Concejo de Regidores. La finalidad es ayudarle a presentar la propuesta de “Construcción de Aceras y Contenes” de forma organizada ajustándola a unos estándares de contenido mínimo que permitan ver su viabilidad.

Para asistencia comuníquese con nosotros vía WhatsApp al siguiente número de teléfono: 849-455-6521, o por teléfono al 809-533-3686 Extensión 5001/ 170.

Nota: En el marco de este programa solo se contempla la construcción nueva de aceras y contenes, todas las obras de reparación, mejora y obras complementarias como badenes, imbornales, etc., corren a cuenta del gobierno local.

### 1- ASPECTOS GENERALES

**NOTA:** Para la formulación de los presupuestos de aceras y contenes se estima que su gobierno local podría construir **909.67 metros** de aceras y contenes en conjunto. Dicho estimado se obtiene partiendo del monto otorgado a su territorio y el precio unitario de construcción de aceras y contenes.

**1) UBICACIÓN DEL PROYECTO**

**PROVINCIA:** INDEPENDENCIA

**MUNICIPIO:** LA DESCUBIERTA

**DISTRITO MUNICIPAL:** -

**BARRIO Y/O SECTOR:**

El Granadero

**2) UNIDAD EJECUTORA (Marque con una X)**

- a. Gobierno Local
- b. Liga Municipal Dominicana

**2- BREVE DESCRIPCIÓN DE LA OBRA (Marque con una X)**

**2.1. Datos técnicos**

Los datos requeridos en este numeral son para fines estadísticos. En el marco de este programa solo se contempla la construcción nueva de aceras y contenes, todas las obras de reparación, mejora y obras complementarias como badenes, imbomales, etc., corren con fondos del gobierno local.

- a. Reparación de aceras y contenes:
- b. Incluye demoliciones de tramos:
- c. Incluye badenes:
- d. Otros: \_\_\_\_\_

**2.2. Nombre, tramos, longitud , ancho y datos georreferenciales de las aceras a intervenir**

Tome en su celular la localización de cada inicio y fin, de cada uno de los tramos, y proceda a tabular las georreferencias. Puede auxiliarse de Google Maps.

TRAMO	NOMBRE DE LA CALLE	INICIO		FINAL		ANCHO DE LA CALLE (m)	LONGITUD DE ACERAS (m)	TOTAL DE ACERAS (sumar ambos lados) (m <sup>2</sup> )	TOTAL DE CONTENES (sumar ambos lados) (m)
		LATITUD	LONGITUD	LATITUD	LONGITUD				
Tramo A	C/Matias R. Mella	18°34'37.5"N	71°43'51.2"W	18°34'41.6"N	71°43'52.0"W	7.00	131.00	262.00	262.00
Tramo B	C/Sin Nombre paralela a la prolongacion Mella	18°34'36.8"N	71°43'52.7"W	18°34'41.6"N	71°43'53.8"W	7.23	150.00	300.00	300.00
Tramo C	C/Sin Nombre paralela a la C/Francisco del R. Sanchez	18°34'36.0"N	71°43'55.7"W	18°34'41.4"N	71°43'55.9"W	7.23	173.00	346.00	346.00
Tramo D	C/Sin Nombre a una esquina del tanque viejo	18°34'41.7"N	71°43'52.1"W	18°34'41.4"N	71°43'58.4"W	5.40	181.00	362.00	362.00
Tramo E	C/Sin Nombre a dos esquinas del tanque viejo	18°34'41.8"N	71°43'52.1"W	18°34'44.5"N	71°43'52.6"W	7.00	97.00	194.00	194.00
Tramo F	C/Continuacion Matias R. Mella	18°34'41.7"N	71°43'55.5"W	18°34'44.4"N	71°43'55.8"W	6.50	195.00	390.00	390.00
Tramo G	Continuacion C/Sin Nombre paralela a la C/Francisco del R. Sanchez	18°34'44.5"N	71°43'52.6"W	18°34'44.5"N	71°43'58.3"W	6.00	90.00	180.00	180.00





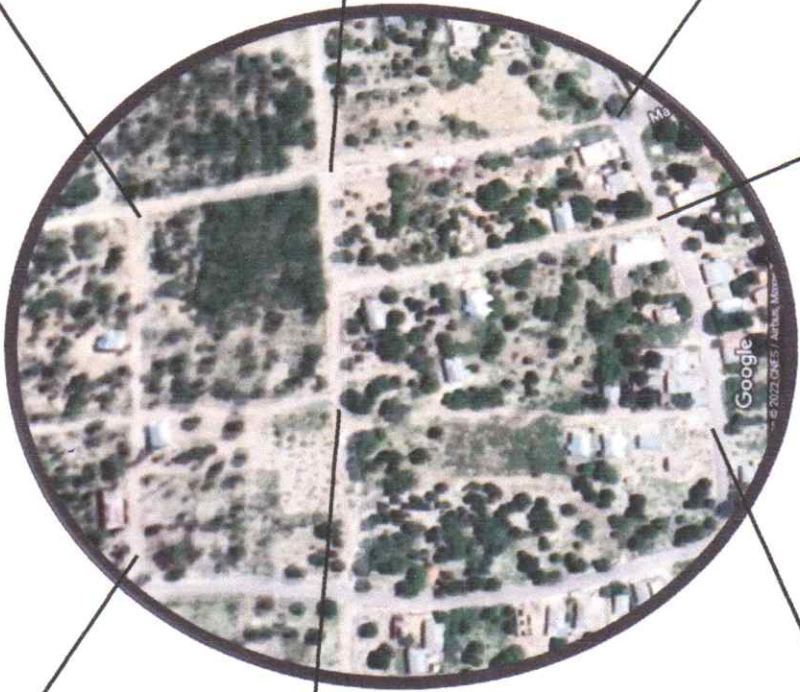



# Levantamiento fotográfico





## Leyenda de Zonificación

-  C/Matías R. Mella
-  C/Sin Nombre paralela a la prolongación Mella
-  C/Sin Nombre paralela a la C/Francisco del R. Sánchez
-  C/Sin Nombre a una esquina del tanque viejo
-  C/Sin Nombre a dos esquinas del tanque viejo
-  C/ Continuación Matías R. Mella
-  Continuación C/Sin Nombre paralela a la C/Francisco del R. Sánchez

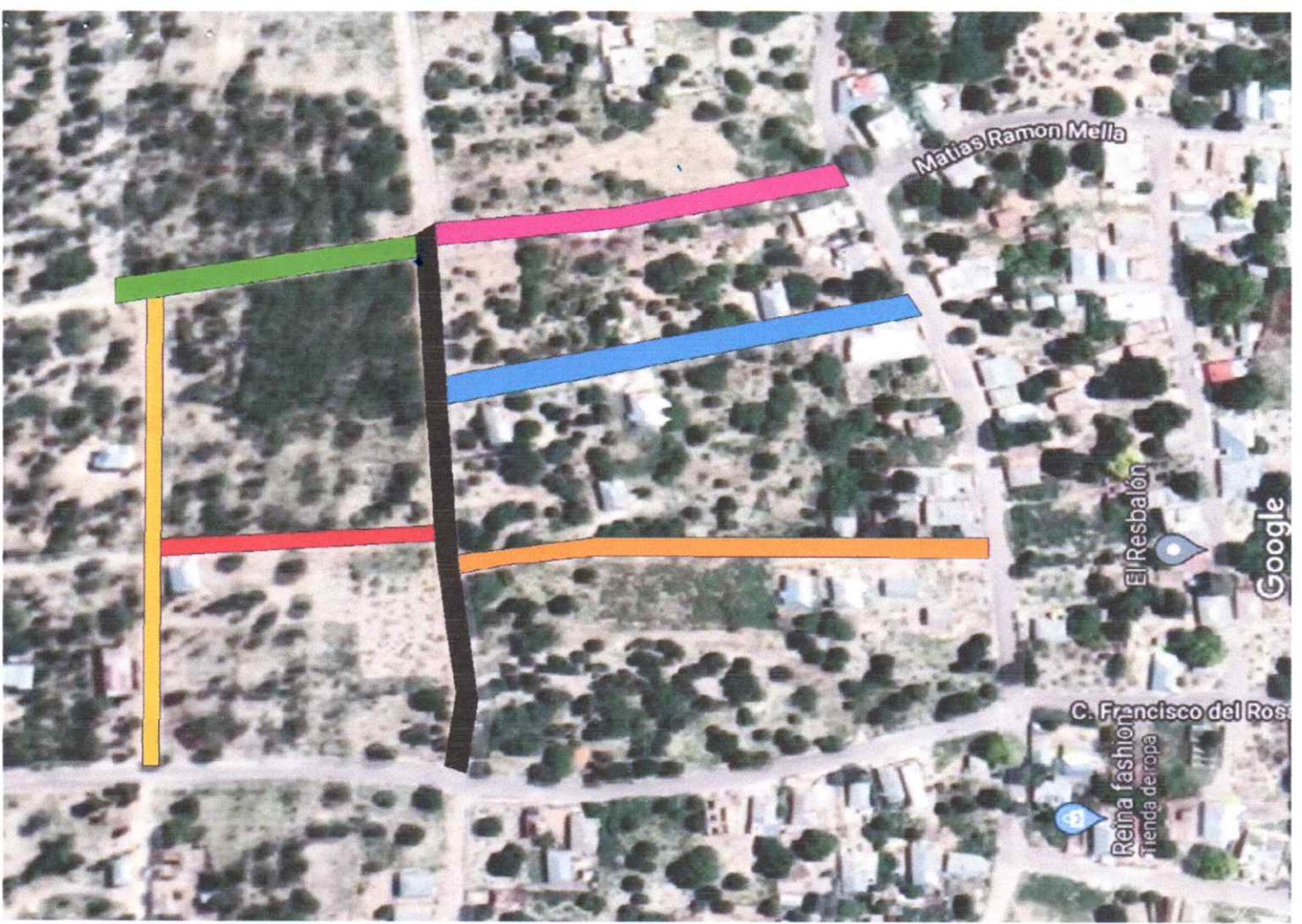

2.2 Entorno inmediato (Edificaciones existentes): Viviendas:  Escuelas:  Comercio   
Cuartel Policial:  Iglesias:  Parques:  Canchas y/o Play:  Otros:

### 1- REFERENCIAS DEL SITIO

#### Fotografías de las calles a intervenir

Anexar imágenes de las calles donde se construirá aceras y/o contenes.

*Valida y aprueba los datos suministrados,*

  
Firma y sello  
Alcaldía de La Descubierta, Independencia.



**ALCALDIA DEL MUNICIPIO DE LA DESCUBIERTA**Presupuesto de los Contenes y Aceras del Municipio de la Descubierta, Provincia Independencia  
Sector Granadero

09/03/2022

Descripción de la partida	Cant.	Und	Precio	Valor	Total
<b>Movimiento de Tierra</b>					
Bote	75.00	M3	\$400.00	\$30,000.00	
Relleno Compactado	216.00	M3	\$914.62	\$197,557.92	
<b>CONTEN</b>					
Contenes	2,034.00	ML	\$1,100.00	\$2,237,400.00	
<b>ACERAS</b>					
Frotada y Violinada	164.00	M2	\$1,000.00	\$164,000.00	
				<b>Sub-Total RD=</b>	<b>\$2,628,957.92</b>
<b>GASTOS INDIRECTOS</b>					
Dirección Técnica		10%		\$262,895.79	
Gastos Administrativos		3%		\$78,868.74	
Supervisión		5%		\$131,447.90	
Transporte		3%		\$78,868.74	
Fondo de Pensiones		1%		\$26,289.58	
Seguros y Fianza		4.50%		\$118,303.11	
Tasa CODIA		1x1,000		2,628.95	
Imprevistos		5%		\$131,447.90	
ITBIS (de la Dir. Técnica)		18%		\$47,321.24	
				<b>Sub-Total RD=</b>	<b>\$878,071.94</b>
				<b>Total RD=</b>	<b>\$3,507,029.86</b>



Ing. Alexander Espinal  
CODIA. 37023