

**LIGA MUNICIPAL  
— DOMINICANA —**

Santo Domingo, D.N.  
31 de octubre de 2023

Al: Ingeniero  
**Valentín Santos García**  
Subsecretario Apoyo Municipal de Obras Públicas, Planeamiento y  
Ordenamiento Territorial  
Su Despacho-

Vía: Ingeniero  
**Nelson D. Peña Luna**  
Director Asesoría Construcciones Municipales  
Su Despacho

Asunto: **Remisión de informe de Avance de Higüey.**

En la visita técnica realizada el 21 de octubre de 2022 se validó la ejecución de 7,343.43 metros cuadrados de aceras y 8,039.78 metros lineales de contenes, con la asignación del 1er y 2do componente del Programa de Aceras y Contenes, en el marco del “Programa de Apoyo a los Gobiernos Locales”.

La supervisión externa ha validado la ejecución de 1,782.4 metros cuadrados de aceras y 1,782.4 metros lineales de contenes, con los fondos de la asignación del 3er componente del referido programa.

Mediante el presente informe se da constancia de que se ha ejecutado 9,125.83 metros cuadrados de aceras y 9,822.28 metros lineales de contenes, lo que corresponde al 88 % de los fondos asignados para este territorio.

Para su conocimiento y fines de lugar,

  
**Stephany Castro de la Cruz**  
Ingeniera Civil  
Dirección Asesoría Construcciones Municipales



# LIGA MUNICIPAL -DOMINICANA-

SUBSECRETARÍA DE APOYO MUNICIPAL, OBRAS PÚBLICAS, PLANEAMIENTO Y ORDENAMIENTO TERRITORIAL

## INFORME DE CIERRE DE EJECUCIÓN

**CODIGO:** 110101  
**REGIÓN:** YUMA  
**PROVINCIA:** LA ALTAGRACIA  
**MUNICIPIO:** HIGÜEY  
**DISTRITO MUNICIPAL:** -

**FECHA DE VISITA TÉCNICA:** 21 de octubre de 2022  
**TÉCNICOS:** 1. Ing. Richard Cabrera  
 2. Ing. Staylin Mendoza

TRAMOS	NOMBRE DE LA CALLE	LONGITUD DE ACERAS (m)	ANCHO DE ACERAS (m)	CANTIDAD DE LADOS CON ACERAS	LONGITUD CONTENES (m)	CANTIDAD DE LADOS CON CONTENES	TOTAL DE ACERAS (m2)	TOTAL DE CONTENES (m)
TRAMO A	CALLE 25, ANAMUYA	743.00	0.90	2	743.00	2	1337.4	1486
TRAMO B	CALLE 26, ANAMUYA	526.95	1.00	2	531.19	2	1053.9	1062.38
TRAMO C	PATRICIO VELOZ	417.60	1.00	2	417.60	2	835.2	835.2
TRAMO D	PASTOR PUERIE	72.00	1.00	2	72.00	2	144	144
TRAMO E	CALLE LA ANTENA				76.1	2		152.2
TRAMO F	CALLE LA ANTENA	503.00	0.81	2	543.3	2	814.86	1086.6
TRAMO G	CALLE 2DA	243.20	1.00	2	243.2	2	486.4	486.4
TRAMO H	CALLE LA VERDA	306.80	0.80	2	306.8	2	490.88	613.6
TRAMO I	C/10 (PARQUE AMELIA)	25.00	1.00	2	25	2	50	50
TRAMO J	C/10 (PARQUE AMELIA)	79.80	0.80	1	79.8	1	63.84	79.8
TRAMO K	C/10 (PARQUE AMELIA)	266.30	1.50	1	266.3	1	399.45	266.3
TRAMO L	C/10 (PARQUE AMELIA)	79.00	1.10	1	79	1	86.9	79
TRAMO M	C/PRINCIPAL LOS MORALES	790.30	1.00	2	849.15	2	1580.6	1698.3
<b>Total</b>							<b>7343.43</b>	<b>8039.78</b>

### AVANCE DE EJECUCIÓN DE OBRA

Monto asignado RD\$ 20,881,244.89  
 Monto desembolsado RD\$ 20,881,244.89 (100%)  
 Avance de obra 140.33%

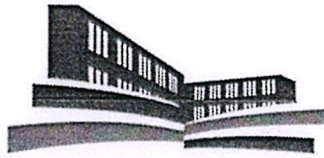

# LIGA MUNICIPAL — DOMINICANA —

SUBSECRETARÍA DE APOYO MUNICIPAL, OBRAS PÚBLICAS, PLANEAMIENTO Y ORDENAMIENTO TERRITORIAL

REGIÓN: YUMA

FECHA DE VISITA TÉCNICA: 21 de octubre de 2022

PROVINCIA: LA ALTAGRACIA

MUNICIPIO: HIGÜEY

DISTRITO MUNICIPAL: -

## INFORME DE CIERRE DE EJECUCIÓN

Mediante el presente informe se da constancia que el Gobierno Local ha ejecutado 7,343.43 metros cuadrados de aceras y 8,039.78 metros lineales de contén, y se valida que se ha ejecutado el 100% o más en volumetría según la proyección estimada.

### NOTAS

En uno de los tramos hay deficiencia en la calidad del hormigon debido a que solo se esta utilizando

1. agregado fino triturado, pero requiere la porcion de agregado grueso para una mayor durabilidad y obtener la calidad recomendada.
2. Sin embargo los demas tramos de contenes y las aceras fueron ejecutados con los parametros correctos

### IMÁGENES

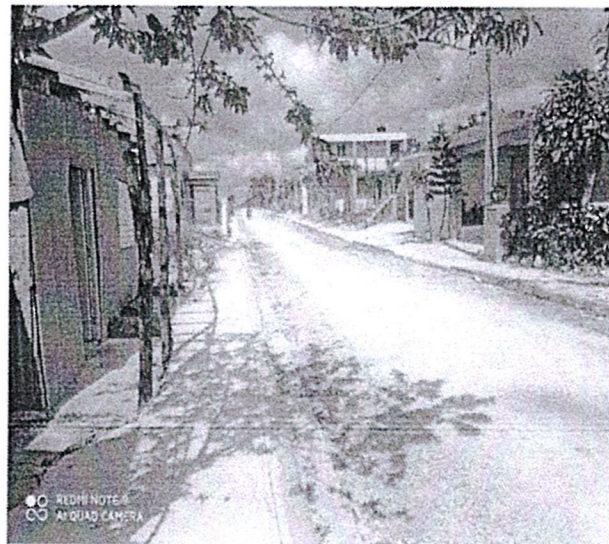

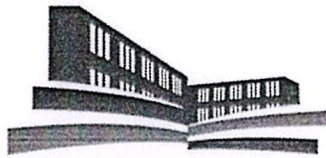

# LIGA MUNICIPAL — DOMINICANA —

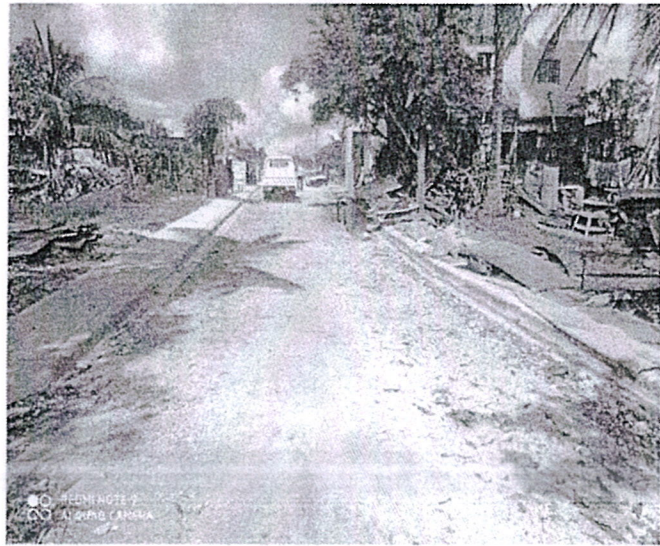
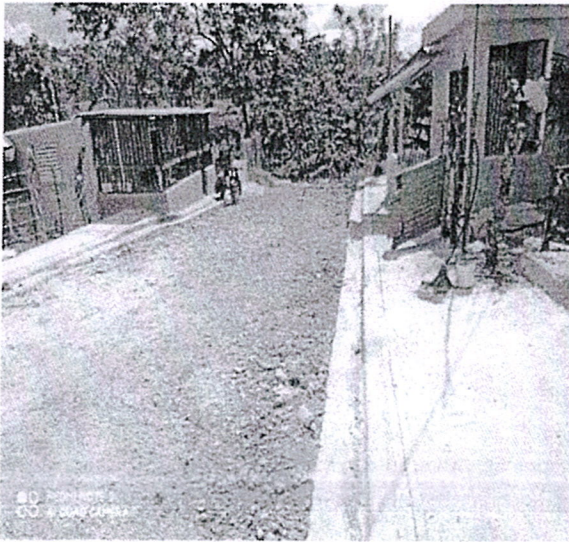

Suministra los datos de este reporte,

ING. RICHARD CABRERA

Técnico

ING. STAYLIN MENDOZA

Técnico



# PROGRAMA DE APOYO A LOS GOBIERNOS LOCALES PARA OBRAS DE INFRAESTRUCTURAS DE COMPETENCIAS MUNICIPALES

3ER COMPONENTE

## REPORTES DE CIERRE DE OBRA (ACERAS Y CONTENES)

### 1- UBICACIÓN DEL PROYECTO

PROVINCIA: LA ALTAGRACIA  
MUNICIPIO: HIGUEY  
DISTRITO MUNICIPAL:  
BARRIO Y/O SECTOR:

BARRIO EL CERRO, VILLA GRACIELA, LA COLONIA

### 2- UNIDAD EJECUTORA ( Marque con una X)

- a. Gobierno Local   
b. Contratista

Razón Social: CONALTA  
RNC ó Cédula: 1-31-95852-4

### 3- BREVE DESCRIPCIÓN DE LA OBRA ( Marque con una X)

- a. Reparación de aceras y contenes: X  
b. Incluye demoliciones de tramos: X  
c. Incluye badenes:  
d. Otros:

CONSTRUCCION DE ACERAS Y CONTENES

### 4- LOCALIZACIÓN DEL PROYECTO

Localización de cada inicio y fin, de cada uno de los tramos, y proceda a tabular las georreferencias. Puede auxiliarse de Google Maps

TRAMOS	NOMBRE DE LA CALLE	INICIO		FINA		LONGITUD DE ACERAS (m)	ANCHO DE LA ACERA (m)	LONGITUD DE CONTENES (m)	TOTAL DE ACERAS (sumar ambos lados) (m2)	TOTAL DE CONTENES (sumar ambos lados) (m)
		LATITUD	LONGITUD	LATITUD	LONGITUD					
Tramo A	Felipe Zambrano	18.636905	-68.715216	18.636565	-68.712611	576.40	1.00	576.40	576.40	576.40
Tramo B	Callao Polanco	18.611394	-68.717521	18.612551	-68.715155	560.00	1.00	560.00	560.00	560.00
Tramo C	Clayton Moreno	18.588963	-68.712841	18.587063	-68.711112	542.00	1.00	542.00	542.00	542.00
Tramo D	S/N.	18.588598	-68.712351	18.588918	-68.712019	104.00	1.00	104.00	104.00	104.00
Tramo E										
Tramo F										
Tramo G										
Tramo H										
Tramo I										
Tramo J										
Tramo K										
Tramo L										

Σ = 1782.4 Σ = 1782.4

**5- OBSERVACIONES Y RECOMENDACIONES**

Ninguna

**6- FOTOGRAFÍAS DE LAS CALLES A INTERVENIR**

Anexar imágenes de las obras.

*Suministra los datos de este reporte el Supervisor,*

NOMBRE COMPLETO:

Edmundo E. Amarguez Peña

CÉDULA:

001-1022649-5

CODIA:

21125

FECHA DE LA VISITA TÉCNICA:

19/10/2023

*Valida y aprueba los datos suministrados,*



*[Handwritten signature]*

Firma y sello

Junta Distrital ó Alcaldía Municipal







