



**LIGA MUNICIPAL
— DOMINICANA —**

Santo Domingo, D.N.
08 de marzo de 2022

A: **JOSE EMILIO BAEZ MINAYA**
Director de Tiroo
Sus manos

Asunto: **Datos necesarios para presentar la propuesta de “Construcción de Aceras y Contenes”.**

Muy cortésmente, después de un cordial saludo, le hacemos entrega de la ficha de identificación de proyectos (acera y contenes), con el objetivo de ayudarlo a presentar la propuesta de “Construcción de Aceras y Contenes” de forma organizada ajustándola a unos estándares de contenido mínimo que permitan ver su viabilidad.

De igual forma, la ficha de identificación del proyecto debe llenarse y entregarse a la oficina que suscribe (Subsecretaría de Apoyo Municipal de Obras Públicas, Planeamiento y Ordenamiento Territorial), a más tardar el **viernes 25 de marzo del 2022**. Dicha ficha puede ser entregada y solicitada por canales digitales al correo construccionesmunicipales@lmd.gob.do.

Para acompañamiento en el proceso de llenado comuníquese con nosotros vía WhatsApp al siguiente número de teléfono: 849-455-6521, o por teléfono al 809-533-3686 Extensión 5001/170.

Sin otro particular por el momento, le saluda,

Muy atentamente,

Ing. Valentín Santos García

Subsecretario

Subsecretaría de Apoyo Municipal de Obras Públicas,
Planeamiento y Ordenamiento Territorial

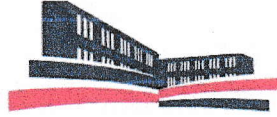

LIGA MUNICIPAL
— DOMINICANA —

PROGRAMA DE APOYO A LOS GOBIERNOS LOCALES PARA OBRAS DE INFRAESTRUCTURAS DE COMPETENCIAS MUNICIPALES

FICHA DE IDENTIFICACIÓN DE PROYECTOS (ACERAS Y CONTENES)

Llenar la ficha desde el lugar, en presencia de representantes de la junta de vecinos y el Concejo de Vocales. La finalidad es ayudarlo a presentar la propuesta de "Construcción de Aceras y Contenes" de forma organizada ajustándola a unos estándares de contenido mínimo que permitan ver su viabilidad.

Para asistencia comuníquese con nosotros vía WhatsApp al siguiente número de teléfono: 849-455- 6521, o por teléfono al 809-533-3686 Extensión 5001/ 170.

Nota: En el marco de este programa solo se contempla la construcción nueva de aceras y contenes, todas las obras de reparación, mejora y obras complementarias como badenes, imbornales, etc., corren a cuenta del gobierno local.

1- ASPECTOS GENERALES

NOTA: Para la formulación de los presupuestos de aceras y contenes se estima que su gobierno local podría construir **1,150.29 metros** de aceras y contenes en conjunto. Dicho estimado se obtiene partiendo del monto otorgado a su territorio y el precio unitario de construcción de aceras y contenes

A) UBICACIÓN DEL PROYECTO

PROVINCIA: LA VEGA

MUNICIPIO: CONSTANZA

BARRIO Y/O SECTOR: CALLE JOSE ALTAGRACIA JIMENEZ, SECTOR LA CERCA

1- UNIDAD EJECUTORA (Marque con una X)

- a. Gobierno Local
b. Liga Municipal Dominicana

2- BREVE DESCRIPCIÓN DE LA OBRA (Marque con una X)

B) DATOS TÉCNICOS

Los datos requeridos en este numeral son para fines estadísticos. En el marco de este programa solo se contempla la construcción nueva de aceras y contenes, todas las obras de reparación, mejora y obras complementarias como badenes, imbornales, etc., corren con fondos del gobierno local.

- a. Reparación de aceras y contenes:
b. Incluye demoliciones de tramos:
c. Incluye badenes:
d. Otros: Construcción de aceras y contenes

C) Nombre, tramos, longitud, ancho y datos georreferenciales de las aceras a intervenir

EN ESTE TRAMO SE TOMO LAS MEDIDAS DEL LADO IZQUIERDO DE LA CALLE CON UN TOTAL DE $225 \times 0.60 = 135$ M2 DE ACERAS Y 225 METROS LINEALES DE CONTENES, EL CUAL TENDRIA UN TOTAL EN CONJUNTO DE CONSTRUCCION DE **360 METROS DE CONSTRUCCION.**

ANEXO: MEDIDAS, FOTOS Y LOCALIZACION DE LA CALLE A INTERVENIR

NOTA: Por las condiciones del terreno las medidas fueron tomadas para un lado de la calle y reducimos el ancho de la acera, las dimensiones de la acera serán de 1×0.60 m2.

C) ENTORNO INMEDIATO

Viviendas Comercio Otros Terreno de Agricultura

Valida y aprueba los datos suministrados,



Firma y Sello
Junta Distrital de Tireo, La Vega





Junta Distrito Municipal Tiro
REPUBLICA DOMINICANA
GESTION 2020-2024
RNC:430050253

LEVANTAMIENTO PARA LA CONSTRUCCION DE ACERAS Y CONTENES EN LA CALLE JOSE ALTAGRACIA JIMENEZ, SECTOR LA CERCA

Ubicacion: LA CERCA
Localizacion: CALLE JOSE ALTAGRACIA JIMENEZ

Fecha: 22 DE MARZO 2022

TRAMOS	NOMBRE DE LA CALLE	INICIO		FINAL		ANCHO DE LA CALLE	LONGITUD DE LA ACERAS [m]	TOTAL DE ACERAS [sumar ambos lados][m2]	TOTAL DE CONTENES [sumar ambos]
		LATITUD	LONGITUD	LATITUD	LONGITUD				
TRAMO A	CALLE JOSE ALTAGRACIA JIMENEZ , LA CERCA	18°55'58N 70°40'45.4" W	0.00	18°56'05" N 70°40'42"W	225.00	5.00	225.00	135.00	225.00

ANEXOS DE FOTOS DONDE SE REALIZARA LA CONSTRUCCION DE ACERAS Y CONTENES DEL LADO IZQUIERDO DE LA CALLE

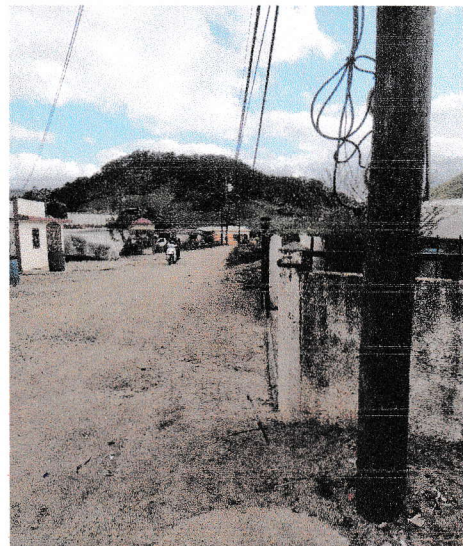
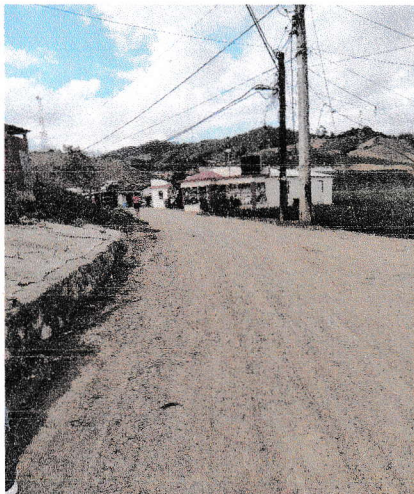
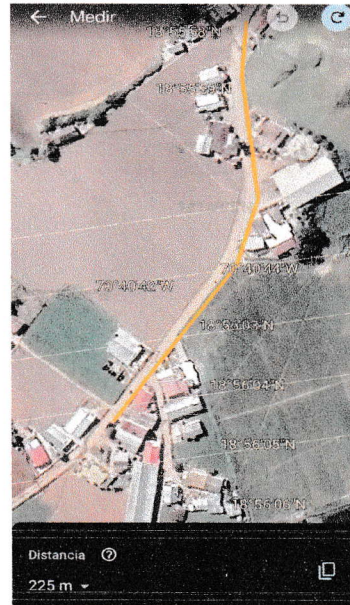

A) UBICACIÓN DEL PROYECTO

PROVINCIA: LA VEGA

MUNICIPIO: CONSTANZA

BARRIO Y/O SECTOR: CALLE PRIMERA EL CAFÉ, SECTOR EL CAFÉ

1- UNIDAD EJECUTORA (Marque con una X)

- a- Gobierno Local
- b- Liga Municipal Dominicana

2- BREVE DESCRIPCIÓN DE LA OBRA (Marque con una X)

B) DATOS TÉCNICOS

Los datos requeridos en este numeral son para fines estadísticos. En el marco de este programa solo se contempla la construcción nueva de aceras y contenes, todas las obras de reparación, mejora y obras complementarias como badenes, imbornales, etc., corren con fondos del gobierno local.

- a. Reparación de aceras y contenes:
- b. Incluye demoliciones de tramos:
- c. Incluye badenes:
- d. Otros: Construcción de aceras y contenes

C) Nombre, tramos, longitud, ancho y datos georreferenciales de las aceras a intervenir

EN ESTE TRAMO SE TOMO LAS MEDIDAS DEL LADO IZQUIERDO DE LA CALLE PRIMERA EL CAFE SECTOR EL CAFE CON UN TOTAL DE ACERAS DE 96 X0.60 METROS= 57.60 M2 Y UN TOTAL DE CONTENES DE 96 METROS.EL CUAL TENDRIA EN CONJUNTO 153.60 METROS DE CONSTRUCCION.

ANEXO: MEDIDAS Y FOTOS DE LA CALLE A INTERVENIR

NOTA: Por las condiciones del terreno las medidas fueron tomadas para un lado de la calle y reducimos el ancho de la acera, las dimensiones de la acera serán de 1 x 0.60 m2.

D) ENTORNO INMEDIATO

Vivienda

Valida y aprueba los datos suministrados,

Firma y Sello
Junta Distrital de Tireo, La Vega





Junta del Distrito Municipal Tiro

REPUBLICA DOMINICANA
GESTION 2020-2024
RNC:430050253

LEVANTAMIENTO PARA LA CONSTRUCCION DE ACERAS Y CONTENES CALLE PRIMERA EL CAFÉ , SECTOR EL CAFÉ

Ubicacion: EL CAFÉ
Localizacion: CALLE PRIMERA EL CAFE

Fecha: 22 DE MARZO 2022

TRAMOS	NOMBRE DE LA CALLE	INICIO		FINAL		ANCHO DE LA CALLE [m]	LONGITUD DE LA ACERAS [m]	TOTAL DE ACERAS [sumar ambos]	TOTAL DE CONTENES [sumar ambos]
		LATITUD	LONGITUD	LATITUD	LONGITUD				
TRAMO A	CALLE PRIMERA EL CAFÉ, SECTOR EL CAFÉ	18°56'26.8"N 70°41'36.1" W	0.00	18°56'26"N 70° 41'36"W	96.00	4.50	96.00	57.60	96.00

Nota: Por las condiciones del terreno las medidas fueron tomadas para un lado de la calle y reducimos el ancho de la acera , las dimensiones de la acera seran de 1 x 0.60 m2

ANEXOS DE FOTOS DONDE SE REALIZARA LA CONSTRUCCION DE ACERAS Y CONTENES DEL LADO IZQUIERDA DE LA CALLE

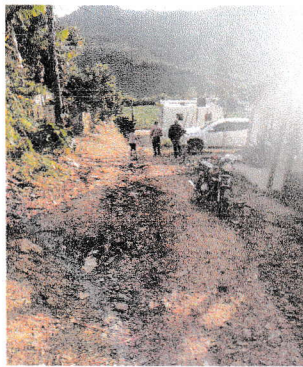
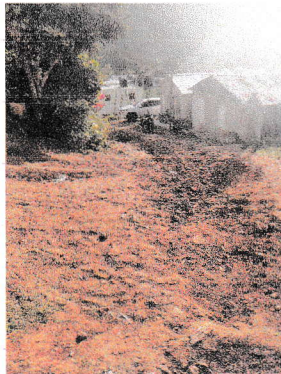
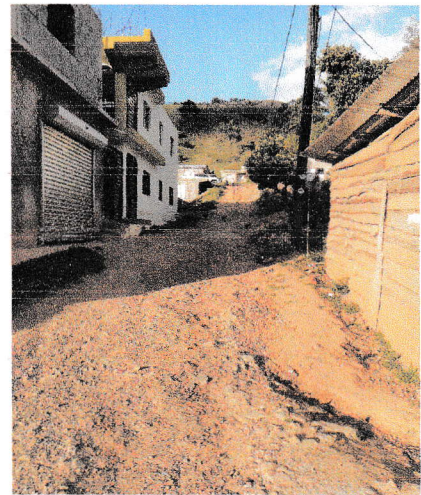
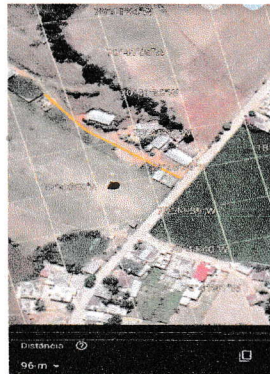

A) UBICACIÓN DEL PROYECTO

PROVINCIA: LA VEGA

MUNICIPIO: CONSTANZA

BARRIO Y/O SECTOR: CALLE EL CAFÉ, SECTOR CAFÉ ABAJO

1- UNIDAD EJECUTORA (Marque con una X)

- a- Gobierno Local
- b- Liga Municipal Dominicana

2- BREVE DESCRIPCIÓN DE LA OBRA (Marque con una X)

B) DATOS TÉCNICOS

Los datos requeridos en este numeral son para fines estadísticos. En el marco de este programa solo se contempla la construcción nueva de aceras y contenes, todas las obras de reparación, mejora y obras complementarias como badenes, imbornales, etc., corren con fondos del gobierno local.

- a. Reparación de aceras y contenes:
- b. incluye demoliciones de tramos:
- c. Incluye badenes:
- d. Otros: Construcción de aceras y contenes

C) Nombre, tramos, longitud , ancho y datos georreferenciales de las aceras a intervenir

EN ESTE TRAMO SE TOMO LAS MEDIDAS DEL LADO DERECHO DE LA CALLE CAFE SECTOR EL CAFE ABAJO CON UN TOTAL DE ACERAS DE 156.9 X0.60 mt = 94.14 M2 Y UN TOTAL DE CONTENES DE 156.90 MI. EL CUAL TENDRIA EN CONJUNTO de 251.04 METROS DE CONSTRUCCION.

ANEXO: MEDIDAS Y FOTOS , LOCALIZACION DE LA CALLE A INTERVENIR

NOTA: Por las condiciones del terreno las medidas fueron tomadas para un lado de la calle y reducimos el ancho de la acera, las dimensiones de la acera serán de 1 x 0.60 m2.

D) ENTORNO INMEDIATO

Vivienda terreno agricultura

Valida y aprueba los datos suministrados,

Firma y Sello
Junta Distrital de Tireo, La Vega





Junta del Distrito Municipal Tireo

REPUBLICA DOMINICANA

GESTION 2020-2024

RNC:430050253

LEVANTAMIENTO PARA LA CONSTRUCCION DE ACERAS Y CONTENES CALLE EL CAFÉ , SECTOR EL CAFÉ ABAJO

Ubicacion: EL CAFÉ
Localizacion:CAFE ABAJO

Fecha: 22 DE MARZO 2022

TRAMOS	NOMBRE DE LA CALLE	INICIO		FINAL		ANCHO DE LA CALLE [m]	LONGITUD DE LA ACERAS [m]	TOTAL DE ACERAS [lado][m2]	TOTAL DE CONTENES [sumar lado] [m]
		LATITUD	LONGITUD	LATITUD	LONGITUD				
TRAMO A	CALLE EL CAFÉ, SECTOR CAFÉ ABAJO	18°56'26"N 70° 41'44.2" W	0.00	18°56'28.5"N 70°41'42.2"W	156.90	4.70	156.90	94.14	156.90

ANEXOS DE FOTOS DONDE SE REALIZARA LA CONSTRUCCION DE ACERAS Y CONTENES DEL LADO DERECHO DE LA CALLE

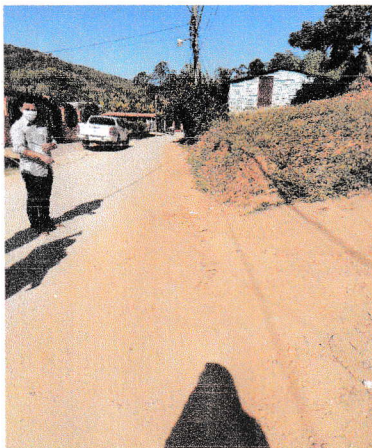
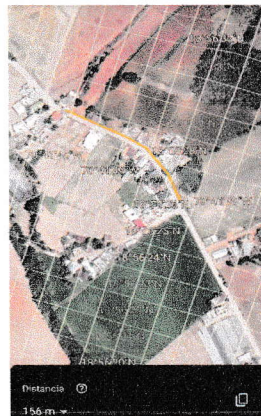

E) UBICACIÓN DEL PROYECTO

PROVINCIA: LA VEGA

MUNICIPIO: CONSTANZA

BARRIO Y/O SECTOR: CALLE EL CAFÉ, SECTOR CAFÉ ARRIBA

3- UNIDAD EJECUTORA (Marque con una X)

c- Gobierno Local

d- Liga Municipal Dominicana

4- BREVE DESCRIPCIÓN DE LA OBRA (Marque con una X)

F) DATOS TÉCNICOS

Los datos requeridos en este numeral son para fines estadísticos. En el marco de este programa solo se contempla la construcción nueva de aceras y contenes, todas las obras de reparación, mejora y obras complementarias como badenes, imbornales, etc., corren con fondos del gobierno local.

a. Reparación de aceras y contenes:

b. incluye demoliciones de tramos:

e. Incluye badenes:

f. Otros: Construcción de aceras y contenes

G) Nombre, tramos, longitud, ancho y datos georreferenciales de las aceras a intervenir

EN ESTE TRAMO SE TOMO LAS MEDIDAS DEL LADO DERECHO DE LA CALLE EL CAFE SECTOR EL CAFÉ ARRIBA CON UN TOTAL DE ACERAS DE 49.7 X0.60 mts = 29.82 M2 Y UN TOTAL DE CONTENES DE 49.7 ML .EL CUAL TENDRIA EN CONJUNTO DE **79.52 METROS DE CONSTRUCCION.**

ANEXO :MEDIDAS Y FOTOS, LOCALIZACION DE LA CALLE A INTERVENIR

NOTA: Por las condiciones del terreno las medidas fueron tomadas para un lado de la calle y reducimos el ancho de la acera, las dimensiones de la acera serán de 1 x 0.60 m2.

H) ENTORNO INMEDIATO

Vivienda Iglesias

Valida y aprueba los datos suministrados,



Firma y Sello
Junta Distrital de Tireo, La Vega





LEVANTAMIENTO PARA LA CONSTRUCCION DE ACERAS Y CONTENES CALLE EL CAFÉ , SECTOR EL CAFÉ ARRIBA

Ubicacion: EL CAFÉ
Localizacion: CAFF ARRIBA

Fecha: 22 DE MARZO 2022

TRAMOS	NOMBRE DE LA CALLE	INICIO		FINAL		ANCHO DE LA CALLE [m]	LONGITUD DE LA ACERAS [m]	TOTAL DE ACERAS [sumar ambos]	TOTAL DE CONTENES [sumar ambos lados]
		LATITUD	LONGITUD	LATITUD	LONGITUD				
TRAMO A	CALLE EL CAFÉ, SECTOR CAFÉ ARRIBA	18°56'34.7"N 70°41'56.2"W	0.00	18°56'35.3"N 70°41'58"W	49.70	5.00	49.70	29.82	49.70

ANEXOS DE FOTOS DONDE SE REALIZARA LA CONSTRUCCION DE ACERAS Y CONTENES DEL LADO DERECHO DE LA CALLE

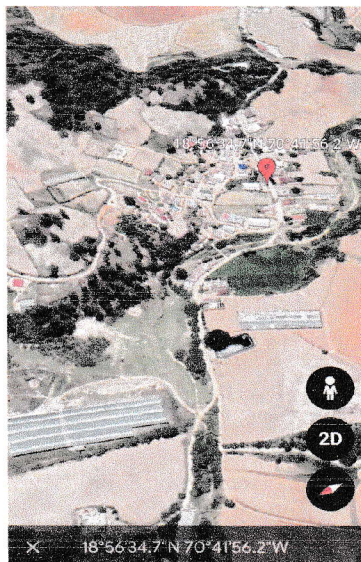

I) UBICACIÓN DEL PROYECTO

PROVINCIA: LA VEGA

MUNICIPIO: CONSTANZA

BARRIO Y/O SECTOR: ENTRADA TIROO ABAJO, SECTOR TIROO ABAJO

5- UNIDAD EJECUTORA (Marque con una X)

- e- Gobierno Local
- f- Liga Municipal Dominicana

6- BREVE DESCRIPCIÓN DE LA OBRA (Marque con una X)

J) DATOS TÉCNICOS

Los datos requeridos en este numeral son para fines estadísticos. En el marco de este programa solo se contempla la construcción nueva de aceras y contenes, todas las obras de reparación, mejora y obras complementarias como badenes, imbornales, etc., corren con fondos del gobierno local.

- a. Reparación de aceras y contenes:
- b. incluye demoliciones de tramos:
- g. Incluye badenes:
- h. Otros: Construcción de aceras y contenes**

K) Nombre, tramos, longitud , ancho y datos georreferenciales de las aceras a intervenir

EN ESTE TRAMO SE TOMO LAS MEDIDAS DEL LADO DERECHO EN LA ENTRADA DE TIROO ABAJO SECTOR TIROO ABAJO CON UN TOTAL DE ACERAS DE 373.60 X0.60 mts = 224.16 M2 Y UN TOTAL DE CONTENES DE 373.60 ML .EL CUAL TENDRIA EN CONJUNTO DE 597.76 METROS DE CONSTRUCCION.

NOTA: Por las condiciones del terreno las medidas fueron tomadas para un lado de la calle y reducimos el ancho de la acera, las dimensiones de la acera serán de 1 x 0.60 m2.

ANEXO :MEDIDAS Y FOTOS, LOCALIZACION DE LA CALLE A INTERVENIR

L) ENTORNO INMEDIATO

Vivienda Invernaderos

Valida y aprueba los datos suministrados,

Firma y Sello
Junta Distrital de Tiroo, La Vega





LEVANTAMIENTO PARA LA CONSTRUCCION DE ACERAS Y CONTENES EN LA ENTRADA DE TIRO ABAJO , SECTOR TIRO ABAJO

Ubicacion: TIRO ABAJO
Localizacion: ENTRADA DE TIRO ABAJO

Fecha: 22 DE MARZO 2022

TRAMOS	NOMBRE DE LA CALLE	INICIO		FINAL		ANCHO DE LA CALLE [m]	LONGITUD DE LA ACERAS [m]	TOTAL DE ACERAS [un lado][m2]	TOTAL DE CONTENES [sumar un lado] [m]
		LATITUD	LONGITUD	LATITUD	LONGITUD				
TRAMO A	ENTRADA DE TIRO ABAJO, SECTOR TIRO ABAJO	18°55'10.2" N 70°41'03.2" W	0.00	18°55'17" N 70°40'54" W	373.60	4.50	373.60	224.16	373.60

nota: Por las condiciones del terreno las medidas fueron tomadas para un lado de la calle y reducimos el ancho de la acera , las dimensiones de la acera seran de 1 x 0.60 m2

ANEXOS DE FOTOS, LOCALIZACION Y TRAYECTORIA DONDE SE REALIZARA LA CONSTRUCCION DE ACERAS Y CONTENES DEL LADO DERECHO DE LA CALLE

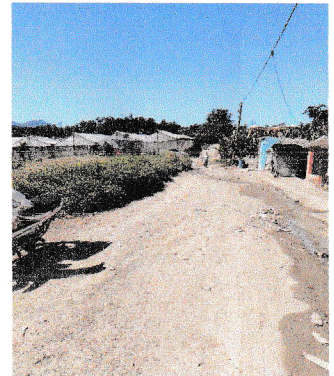
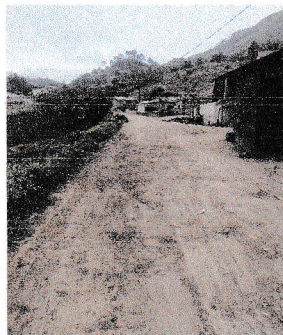

M) UBICACIÓN DEL PROYECTO

PROVINCIA: LA VEGA

MUNICIPIO: CONSTANZA

BARRIO Y/O SECTOR: CARRETERA LOS SANCHEZ SECTOR LOS SANCHEZ

7- UNIDAD EJECUTORA (Marque con una X)

- g- Gobierno Local
- h- Liga Municipal Dominicana

8- BREVE DESCRIPCIÓN DE LA OBRA (Marque con una X)

N) DATOS TÉCNICOS

Los datos requeridos en este numeral son para fines estadísticos. En el marco de este programa solo se contempla la construcción nueva de aceras y contenes, todas las obras de reparación, mejora y obras complementarias como badenes, imbornales, etc., corren con fondos del gobierno local.

- a. Reparación de aceras y contenes:
- b. incluye demoliciones de tramos:
- i. Incluye badenes:
- j. Otros: Construcción de aceras y contenes

O) Nombre, tramos, longitud , ancho y datos georreferenciales de las aceras a intervenir

EN ESTE TRAMO SE TOMO LAS MEDIDAS PARA AMBOS LADOS DE LA CARRETERA LOS SANCHEZ, SECTOR LOS SANCHEZ CON UN TOTAL DE ACERAS DE 227 X0.60 mts = 136.20 M2 CAD LADO Y UN TOTAL DE CONTENES DE 227 ML CADA LADO .EL CUAL TENDRIA EN CONJUNTO DE **272.40 DE ACERAS Y 447.00 ML DE CONTENES. DE CONSTRUCCION.**

Nota: En la carretera los Sánchez se midió de ambos lados y por las condiciones del terreno con respecto al ancho de la calle reducimos el ancho de la acera , las dimensiones de la acera serán de 1 x 0.60 m2 .

ANEXO: MEDIDAS , FOTOS, LOCALZACION DE LA CALLE A INTERVENIR

Nota: En la carretera los Sánchez se midió de ambos lados y por las condiciones del terreno con respecto al ancho de la calle reducimos el ancho de la acera , las dimensiones

P) ENTORNO INMEDIATO

Vivienda Centro Comunal Escuela Comercio

Valida y aprueba los datos suministrados,

Firma y Sello
Junta Distrital de Tireo, La Vega





Junta Distrito Municipal Tireo

REPUBLICA DOMINICANA
GESTION 2020-2024
RNC:430050253

LEVANTAMIENTO PARA LA CONSTRUCCION DE ACERAS Y CONTENES DE AMBOS LADOS PARA LA CALLE LOS SANCHEZ ,SECTOR LOS SANCHEZ

Ubicacion: CARRETERA LOS SANCHEZ
Localizacion: EN LOS SANCHEZ

Fecha: 22 DE MARZO 2022

TRAMOS	NOMBRE DE LA CALLE	INICIO		FINAL		ANCHO DE LA CALLE [m]	LONGITUD DE LA ACERAS [m]	TOTAL DE ACERAS [sumar ambos lados][m2]	TOTAL DE CONTENES [sumar ambos lados]
		LATITUD	LONGITUD	LATITUD	LONGITUD				
TRAMO A	CARRETERA LOS SANCHEZ,SECTOR LOS SANCHEZ L.ADO IZQUIERDO	18°57'24.9"N 70°39'00.3"W	0.00	18°57'31"N 70°38'58"W	227.00	4.50	227.00	136.20	227.00
TRAMO B	CARRETERA LOS SANCHEZ,SECTOR LOS SANCHEZ L.ADO DERECHO	18°57'24.9"N 70°39'00.3"W	0.00	18°57'31"N 70°38'58"W	227.00	4.50	227.00	136.20	227.00
						TOTAL		272.40	454.00

Nota: En la carretera los sánchez se midió de ambos lados y por las condiciones del terreno con respecto al ancho de la calle reducimos el ancho de la acera , las dimensiones de la acera seran de 1 x 0.60 m2

ANEXOS DE FOTOS DONDE SE REALIZARA LA CONSTRUCCION DE ACERAS Y CONTENES DE AMBOS LADOS DE LA CALLE

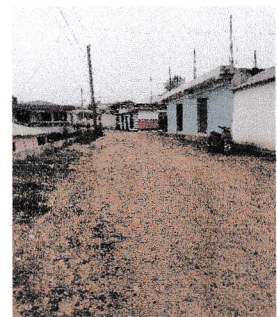
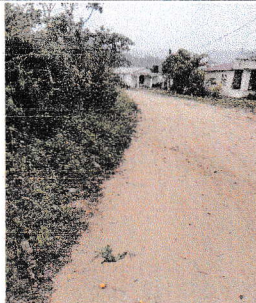
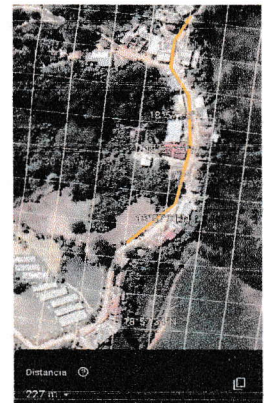
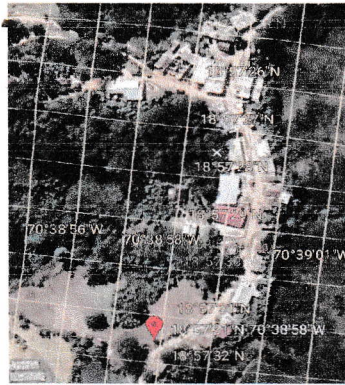
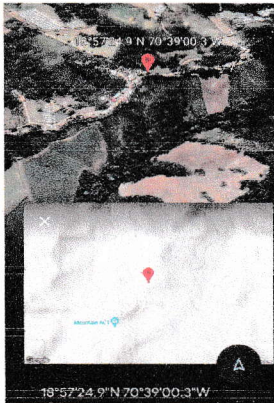



RESUMEN DE LOS SECTORES A INTERVENIR PARA LA CONSTRUCCION DE ACERAS Y CONTENES DEL DISTRITO MUNICIPAL
TIREO

Ubicacion: EN DIFERENTES SECTORES DEL MUNICIPIO DE TIREO

Fecha: 22 DE MARZO 2022

TRAMOS	NOMBRE DE LA CALLE	INICIO		FINAL		ANCHO DE LA CALLE [m]	LONGITUD DE LA ACERAS [m]	TOTAL DE ACERAS [sumar ambos lados][m2]	TOTAL DE CONTENES [sumar ambos lados] [m]
		LATITUD	LONGITUD	LATITUD	LONGITUD				
1	CALLE JOSE ALTAGRACIA JIMENEZ, LA CERCA	18°55'58"N 70°40'45.4"W	0.00	18°56'05"N 70°40'42"W	225.00	5.00	225.00	135.00	225.00
2	CALLE PRIMERA EL CAFÉ, SECTOR EL CAFÉ	18°56'26.8"N 70°41'36.1"W	0.00	18°56'26"N 70°41'36"W	96.00	4.50	96.00	57.60	96.00
3	CALLE EL CAFÉ, SECTOR CAFÉ ABAJO	18°56'26"N 70°41'44.2" W	0.00	18°56'28.5"N 70°41'42.2"W	156.90	4.70	156.90	94.14	156.90
4	CALLE EL CAFÉ, SECTOR CAFÉ ARRIBA	18°56'34.7"N 70°41'56.2"W	0.00	18°56'35.3"N 70°41'58"W	49.70	5.00	49.70	29.82	49.70
5	ENTRADA DE TIREO ABAJO, SECTOR TIREO ABAJO	18°55'10.2" N 70°41'03.2"W	0.00	18°55'17" N 70°40'54"W	373.60	4.50	373.60	224.16	373.60
6	COMUNIDAD LOS SANCHEZ AMBOS LADOS								
TRAMO A	CARRETERA LOS SANCHEZ,SECTOR LOS SANCHEZ L.ADO IZQUIERDO	18°57'24.9"N 70°39'00.3"W	0.00	18°57'31"N 70°38'58"W	227.00	4.50	227.00	136.20	227.00
TRAMO B	CARRETERA LOS SANCHEZ,SECTOR LOS SANCHEZ L.ADO DERECHO	18°57'24.9"N 70°39'00.3"W	0.00	18°57'31"N 70°38'58"W	227.00	4.50	227.00	136.20	227.00
							SUB TOTAL	813.12	1,355.20
							TOTAL		2,168.32

OBSERVACIONES:

- 1- LOS METROS DE CONSTRUCCION DE ACERAS Y CONTENES SUMINISTRADOS POR LA LIGA MUNICIPAL FUERON DE 1,150.29 METROS LOS CUALES ASUMIERON QUE PARA REALIZAR SU ANALISIS DE PRECIO UNITARIO UNA DIMENSION DE 1X1 M2 EN LAS ACERAS.
- 2- POR CONDICIONES DEL TERRENO Y EN ANCHO DE LAS CALLES DEL MUNICIPIO DE TIREO CAMBIAMOS DICHA DIMENSION POR 1 X 0.60 M2 DE ACERAS EN EL ARCHIVO ANEXAMOS LAS MEDIDAS.
- 3- YA QUE SE REALIZARON ESOS CAMBIOS Y PODER JUSTIFICAR EL DINERO SUMINISTRADOS POR USTEDES NUESTRO MUNICIPIO CON SU APOORTE PODRA REALIZAR LA CANTIDAD DE 2,168.32 METROS DE CONSTRUCCION EN CONJUNTO DE ACERAS Y CONTENES.
- 4- LAS ACERAS Y CONTENES SOLAMENTE SE VAN A CONSTRUIR DE UN SOLO LADO DE LA CALLE SOLAMENTE TENEMOS UNA DE LAS CALLES QUE SE VA INTERVENIR DE LOS DOS LADOS DE TODOS MODOS LE ANEXAMOS LAS MEDIDAS.

