

LIGA MUNICIPAL — DOMINICANA —

SUBSECRETARÍA DE APOYO MUNICIPAL, OBRAS PÚBLICAS, PLANEAMIENTO Y ORDENAMIENTO TERRITORIAL

INFORME DE AVANCE DE OBRA

CODIGO: 130402
REGIÓN: CIBAO SUR
PROVINCIA: LA VEGA
MUNICIPIO: JIMA ABAJO
DISTRITO MUNICIPAL: RINCÓN

FECHA DE VISITA TÉCNICA: 26 de junio de 2023

TÉCNICOS: 1. Felipe Reyes
 2. Ing. Richard Cabrera

TRAMOS	NOMBRE DE LA CALLE	LONGITUD DE ACERAS (m)	ANCHO DE ACERAS (m)	CANTIDAD DE LADOS CON ACERAS	LONGITUD CONTENES (m)	CANTIDAD DE LADOS CON CONTENES	TOTAL DE ACERAS (m ²)	TOTAL DE CONTENES (m)
TRAMO A	SECTOR LA LOMA	234.20	0.90	1.00	239.90	1.00	210.78	239.90
TRAMO B		43.10	1.00	1.00	43.10	1.00	43.10	43.10
TRAMO C		94.20	0.95	1.00	58.10	2.00	89.49	116.20
TRAMO D					36.60	2.00		73.20
TRAMO E					22.80	1.00		22.80
TRAMO F					71.70	2.00		143.40
TRAMO G					40.20	1.00		40.20
TRAMO H		25.50	0.75	1.00	25.50	1.00	19.13	25.50
TRAMO I								
TRAMO J								
Total							362.50	704.30

AVANCE DE EJECUCIÓN DE OBRA

Monto asignado RD\$ 4,124,281.44
 Monto desembolsado RD\$ 4,124,281.44 (100%)
 Avance de obra 53.38%



LIGA MUNICIPAL — DOMINICANA —

SUBSECRETARÍA DE APOYO MUNICIPAL, OBRAS PÚBLICAS, PLANEAMIENTO Y ORDENAMIENTO TERRITORIAL

REGIÓN: CIBAO SUR
PROVINCIA: LA VEGA
MUNICIPIO: JIMA ABAJO
DISTRITO MUNICIPAL: RINCÓN

FECHA DE VISITA TÉCNICA: 26 de junio de 2023

INFORME DE AVANCE DE OBRA

A la fecha de 26/06/2023 se ha ejecutado 362.50 metros cuadrados de aceras y 704.30 metros lineales de contén, lo que corresponde al 53.38% del fondo asignado para este territorio.

NOTAS

1. En esta visita se observó que las aceras fueron ejecutadas con una terminación con estampado.
2. Los contenes tienen la altura según las especificaciones recomendadas.

IMÁGENES

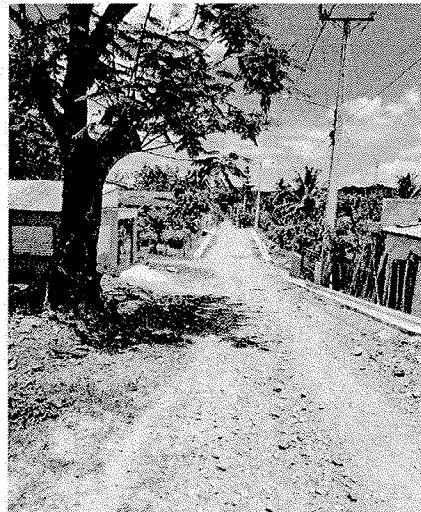

Suministra los datos de este reporte,

FELIPE REYES
Técnico

ING. RICHARD CABRERA
Técnico