



LIGA MUNICIPAL — DOMINICANA —

SUBSECRETARÍA DE APOYO MUNICIPAL, OBRAS PÚBLICAS, PLANEAMIENTO Y ORDENAMIENTO TERRITORIAL

INFORME DE CIERRE DE EJECUCIÓN

CODIGO: 140203

REGIÓN: CIBAO NORDESTE

PROVINCIA: MARÍA TRINIDAD SÁNCHEZ

MUNICIPIO: CABRERA

DISTRITO MUNICIPAL: LA ENTRADA

FECHA DE VISITA TÉCNICA: 10 de mayo de 2023

1. Ing. Edward Acosta

TÉCNICOS: 2. Elizabeth García

TRAMOS	NOMBRE DE LA CALLE	LONGITUD DE ACERAS (m)	ANCHO DE ACERAS (m)	CANTIDAD DE LADOS CON ACERAS	LONGITUD CONTENES (m)	CANTIDAD DE LADOS CON CONTENES	TOTAL DE ACERAS (m2)	TOTAL DE CONTENES (m)
TRAMO A	CARRETERA NAGUA-RIO SAN JUAN (FRENTE A PARADOR 1)	276.20	1.31	1.00	141.10	2.00	360.78	282.20
TRAMO B	BARRIO NUEVO C/MANUEL MARTE				135.45	2.00		270.90
TRAMO C	BARRIO NUEVO C/DETRÁS DE TECA 1				36.85	2.00		73.70
TRAMO D	BARRIO NUEVO C/DETRÁS DE TECA 2				137.08	2.00		274.15
TRAMO E	CARRETERA NAGUA-RIO SAN JUAN				39.30	1.00		39.30
TRAMO F	CALLEJON DE VILLA				54.15	2.00		108.30
TRAMO G	BARRIO EL SINDICO C/ PRINCIPAL				126.45	2.00		252.90
TRAMO H	BARRIO EL SINDICOC/2DA				68.65	2.00		137.30
Total							360.78	1,438.75

AVANCE DE EJECUCIÓN DE OBRA

Monto asignado RD\$ 3,044,075.65

Monto desembolsado RD\$ 3,044,075.65 (100%)

Avance de obra 142.26%

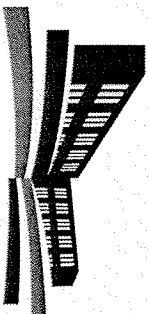

LIGA MUNICIPAL — DOMINICANA —

SUBSECRETARÍA DE APOYO MUNICIPAL, OBRAS PÚBLICAS, PLANEAMIENTO Y ORDENAMIENTO TERRITORIAL

REGIÓN: CIBAO NORDESTE

FECHA DE VISITA TÉCNICA: 10 de mayo de 2023

PROVINCIA: MARÍA TRINIDAD SÁNCHEZ

MUNICIPIO: CABRERA

DISTRITO MUNICIPAL: LA ENTRADA

INFORME DE CIERRE DE EJECUCIÓN

Mediante el presente informe se da constancia que el Gobierno Local ha ejecutado 360.78 metros cuadrados de aceras y 1,438.75 metros lineales de contén, y se valida que se ha ejecutado el 100% o más en volumetría según la proyección estimada.

NOTAS

1. Las aceras y los contenes construidos presentan buena terminación y buena calidad constructiva.
2. La mayor parte de los recursos fueron destinados a la construcción de contenes.

IMÁGENES

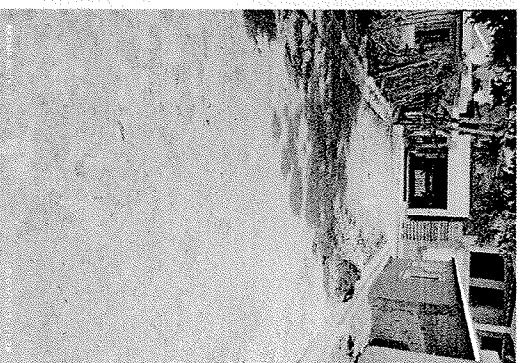
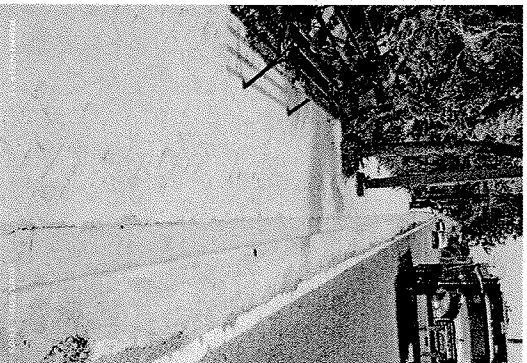
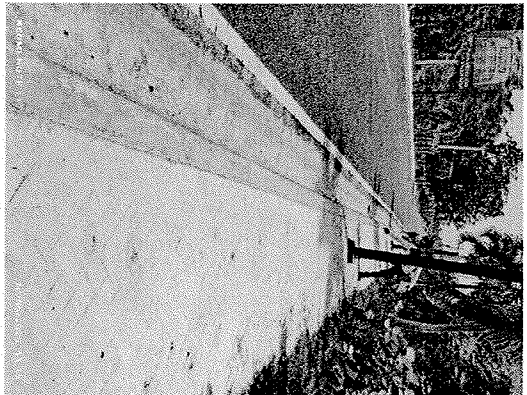

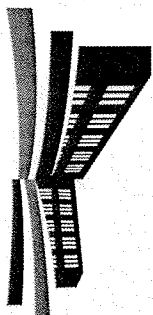

LIGA MUNICIPAL
— DOMINICANA —

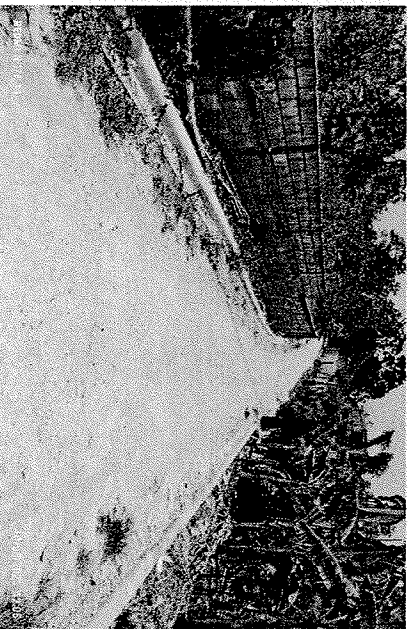
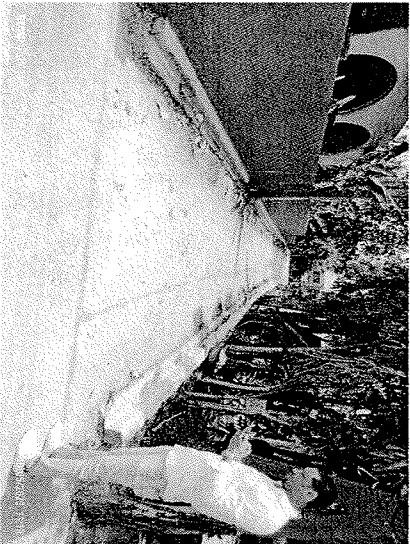
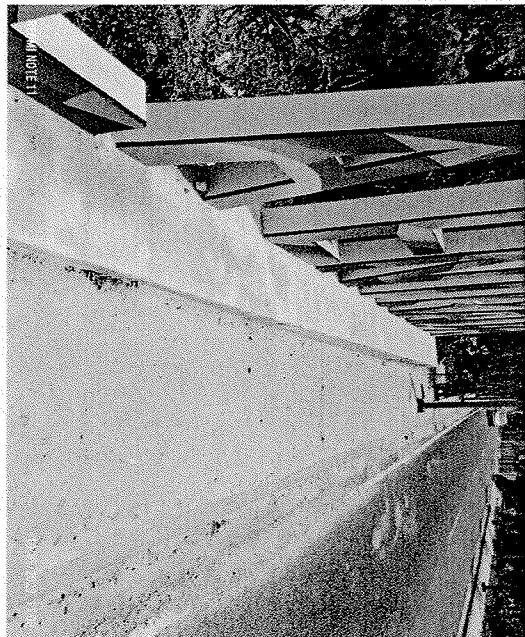
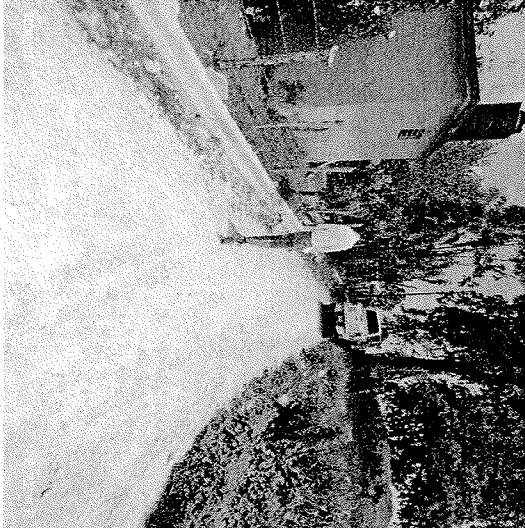

Suministra los datos de este reporte,

Edo
Edward Acosta

ING. EDWARD ACOSTA
Técnico

Elizabeth

ELIZABETH GARCÍA
Técnico