



LIGA MUNICIPAL — DOMINICANA —

SUBSECRETARÍA DE APOYO MUNICIPAL, OBRAS PÚBLICAS, PLANEAMIENTO Y ORDENAMIENTO TERRITORIAL

INFORME DE CIERRE DE EJECUCIÓN

CODIGO: 150304
REGIÓN: CIBAO NOROESTE
PROVINCIA: MONTE CRISTI
MUNICIPIO: GUAYUBÍN
DISTRITO MUNICIPAL: CANA CHAPETÓN

FECHA DE VISITA TÉCNICA: 12 de abril de 2023

TÉCNICOS: 1. Ing. Ana Indhira Ramírez
2. Elizabeth García

TRAMOS	NOMBRE DE LA CALLE	LONGITUD DE ACERAS (m)	ANCHO DE ACERAS (m)	CANTIDAD DE LADOS CON ACERAS	LONGITUD CONTENES (m)	CANTIDAD DE LADOS CON CONTENES	TOTAL DE ACERAS (m ²)	TOTAL DE CONTENES (m)
TRAMO A	CALLE DE POPO				139.70	2		279.4
TRAMO B	CALLE DE POPO	42.80	0.88	1	129.40	2	37.45	258.8
TRAMO C	CERRO DEL MELON	28.50	0.40	1	508.20	2	11.4	1016.4
Total							48.85	1554.60

AVANCE DE EJECUCIÓN DE OBRA

Monto asignado RD\$ 3,390,370.54

Monto desembolsado RD\$ 3,390,370.54 (100%)

Avance de obra 117.44%

LIGA MUNICIPAL —DOMINICANA—

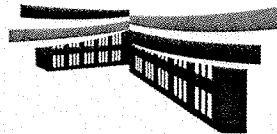

SUBSECRETARÍA DE APOYO MUNICIPAL, OBRAS PÚBLICAS, PLANAMIENTO Y ORDENAMIENTO TERRITORIAL

FECHA DE VISITA TÉCNICA: 12 de abril de 2023

REGIÓN: CIBAO NOROCCIDENTE

PROVINCIA: MONTE CRISTI

MUNICIPIO: GUAYUBÍN

DISTRITO MUNICIPAL: CANA CHAPETÓN

INFORME DE CIERRE DE EJECUCIÓN

Mediante el presente informe se da constancia que el Gobierno Local ha ejecutado 48,85 metros cuadrados de aceras y 1,554.60 metros lineales de contén, y se valida que se ha ejecutado el 100% o más en volumetría según la proyección estimada.

NOTAS

1. En esta visita pudimos observar cierta irregularidad en la terminación de los contenes.
2. La ejecución de los contenes en este gobierno local fue por contrato.

IMÁGENES

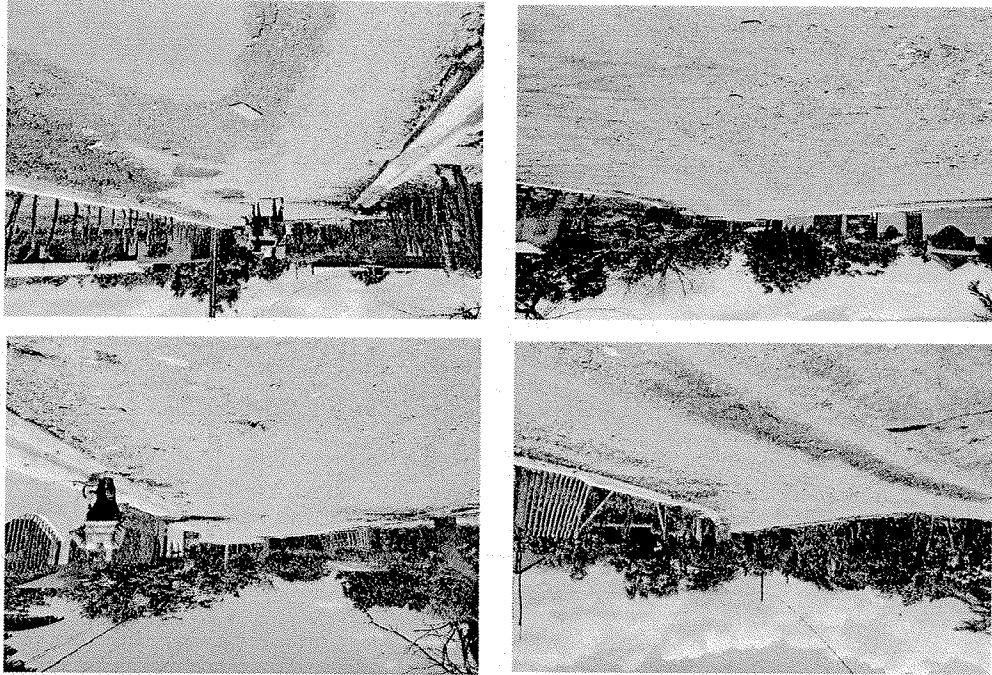

Suministra los datos de este reporte.

ING. JANA INDHIRA RAMIREZ
Jana Ramirez

Técnico

ELIZABETH GARCIA
Elizabeth Garcia

Técnico

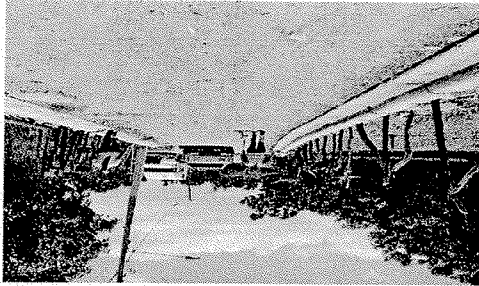

LIGA MUNICIPAL
— DOMINICANA —

