



# LIGA MUNICIPAL — DOMINICANA —

SUBSECRETARÍA DE APOYO MUNICIPAL, OBRAS PÚBLICAS, PLANEAMIENTO Y ORDENAMIENTO TERRITORIAL

## INFORME DE AVANCE DE OBRA

**CODIGO:** 160102  
**REGIÓN:** ENRIQUILLO  
**PROVINCIA:** PEDERNALES  
**MUNICIPIO:** PEDERNALES  
**DISTRITO MUNICIPAL:** JOSÉ FRANCISCO PEÑA GÓMEZ

**FECHA DE VISITA TÉCNICA:** 10 de febrero de 2023  
**TÉCNICOS:**  
 1. Ing. Richard Cabrera  
 2. Elizabeth García

TRAMOS	NOMBRE DE LA CALLE	LONGITUD DE ACERAS (m)	ANCHO DE ACERAS (m)	CANTIDAD DE LADOS CON ACERAS	LONGITUD CONTENES (m)	CANTIDAD DE LADOS CON CONTENES	TOTAL DE ACERAS (m <sup>2</sup> )	TOTAL DE CONTENES (m)
TRAMO A	CALLE PRINCIPAL ENTRADA AGUAS NEGRAS	66.40	2.16	1	40.70	1	143.424	40.7
TRAMO B	CALLE PRINCIPAL ENTRADA AGUAS NEGRAS	40.80	0.97	1			39.576	
TRAMO C	SALIDA A LA ALTAGRACIA	171.10	1.00	1	85.70	1	171.1	85.7
TRAMO D	SALIDA A LA ALTAGRACIA	125.10	1.00	1	85.60	1	125.1	85.6
TRAMO E	PROYECTO	22.40	1.23	1	22.4	1	27.552	22.4
TRAMO F	PROYECTO	83.36	0.61	2	119.55	2	101.6992	239.1
TRAMO G								
TRAMO H								
TRAMO I								
TRAMO J								
<b>Total</b>							<b>608.45</b>	<b>473.50</b>

### AVANCE DE EJECUCIÓN DE OBRA

Monto asignado RD\$ 3,658,686.71  
 Monto desembolsado RD\$ 1,829,343.36 (50%)  
 Avance de obra 54.57%



# LIGA MUNICIPAL — DOMINICANA —

**SUBSECRETARÍA DE APOYO MUNICIPAL, OBRAS PÚBLICAS, PLANEAMIENTO Y ORDENAMIENTO TERRITORIAL**

**REGIÓN:** ENRIQUILLO  
**PROVINCIA:** PEDERNALES  
**MUNICIPIO:** PEDERNALES  
**DISTRITO MUNICIPAL:** JOSÉ FRANCISCO PEÑA GÓMEZ

**FECHA DE VISITA TÉCNICA:** 10 de febrero de 2023

## **INFORME DE AVANCE DE OBRA**

A la fecha de 10/02/2023 se ha ejecutado 608.45 metros cuadrados de aceras y 473.50 metros lineales de contén, lo que corresponde al 54.57% del fondo asignado para este territorio.

### **NOTAS**

1. En esta visita se observó que hay variación en el ancho de las aceras.
2. La terminación de las aceras y contenes estan dentro de las especificaciones recomendadas.

### **IMÁGENES**

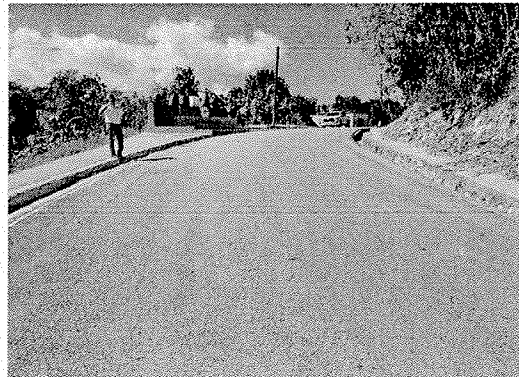



# LIGA MUNICIPAL — DOMINICANA —

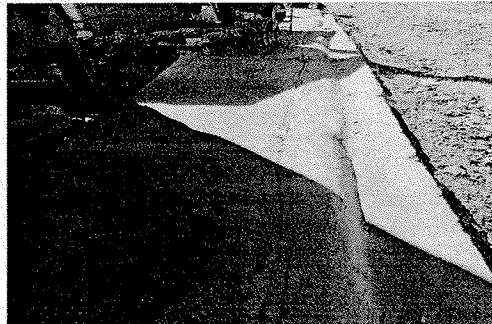
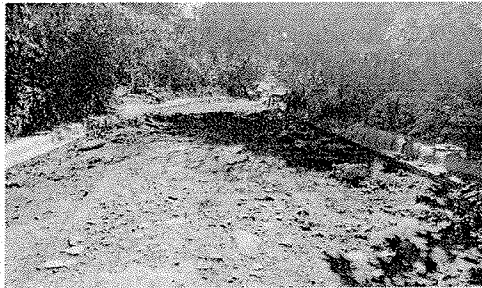

Suministra los datos de este reporte,

ING. RICHARD CABRERA

Técnico

ELIZABETH GARCÍA

Técnico

