



# LIGA MUNICIPAL — DOMINICANA —

SUBSECRETARÍA DE APOYO MUNICIPAL, OBRAS PÚBLICAS, PLANEAMIENTO Y ORDENAMIENTO TERRITORIAL

## INFORME DE AVANCE DE OBRA

**CODIGO:** 170105

**REGIÓN:** VALDESIA

**PROVINCIA:** PERAVIA

**MUNICIPIO:** BANÍ

**DISTRITO MUNICIPAL:** PAYA

**FECHA DE VISITA TÉCNICA:** 5 de octubre de 2022

1. Ing. Ana Indhira Rámirez

**TÉCNICOS:** 2. César De Los Santos

TRAMOS	NOMBRE DE LA CALLE	LONGITUD DE ACERAS (m)	ANCHO DE ACERAS (m)	CANTIDAD DE LADOS CON ACERAS	LONGITUD CONTENES (m)	CANTIDAD DE LADOS CON CONTENES	TOTAL DE ACERAS (m2)	TOTAL DE CONTENES (m)
TRAMO A	PROLONGACION CALLE DUARTE				1,436.20	1		1436.2
TRAMO B	PROLONGACION CALLE DUARTE				157.30	1		157.3
TRAMO C	PROLONGACION CALLE DUARTE				282.80	1		282.8
TRAMO D								
TRAMO E								
TRAMO F								
TRAMO G								
TRAMO H								
TRAMO I								
TRAMO J								
Total							0.00	1876.30

### AVANCE DE EJECUCIÓN DE OBRA

Monto asignado RD\$ 4,139,356.60

Monto desembolsado RD\$ 2,069,678.30 (50%)

Avance de obra 116.64%



# LIGA MUNICIPAL — DOMINICANA —

SUBSECRETARÍA DE APOYO MUNICIPAL, OBRAS PÚBLICAS, PLANEAMIENTO Y ORDENAMIENTO TERRITORIAL

REGIÓN: VALDESA

FECHA DE VISITA TÉCNICA: 5 de octubre de 2022

PROVINCIA: PERAVIA

MUNICIPIO: BANI

DISTRITO MUNICIPAL: PAYA

## INFORME DE AVANCE DE OBRA

A la fecha de 05/10/2022 se ha ejecutado .00 metros cuadrados de aceras y 1,876.30 metros lineales de contén, lo que corresponde al 116.64% del fondo asignado para este territorio.

### NOTAS

1. Este distrito esta ejecutando por administración.
2. Lo visto hasta el momento cumple con los parámetros recomendados.

### IMÁGENES

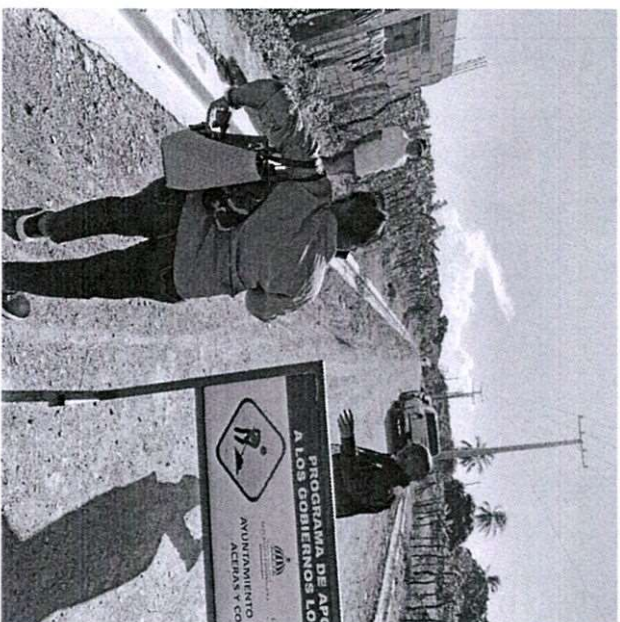



LIGA MUNICIPAL  
— DOMINICANA —

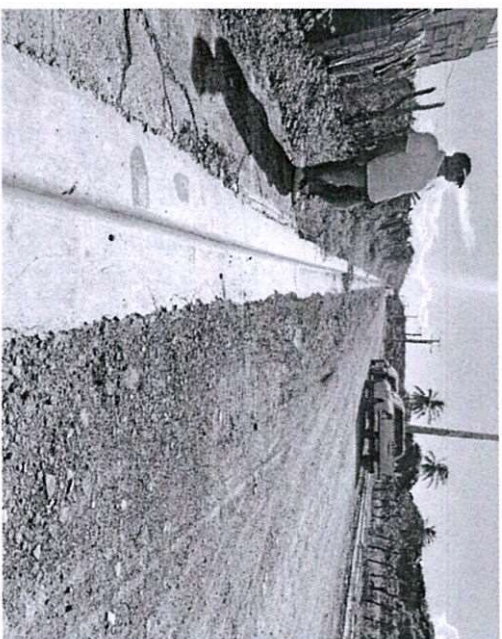
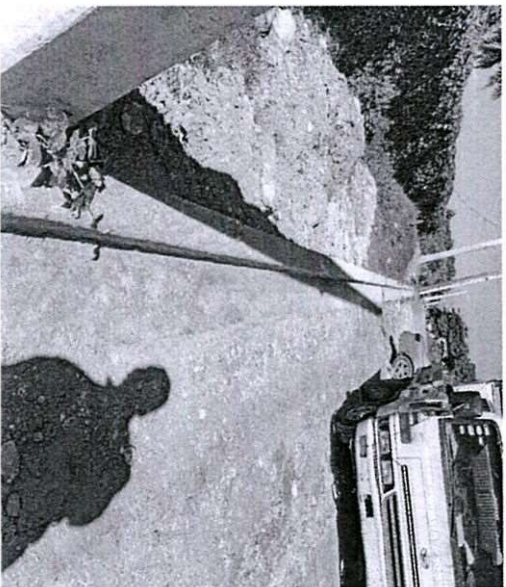

Suministra los datos de este reporte,

  
ING. ANA INDHIRA RAMIREZ  
Técnico

  
CÉSAR DE LOS SANTOS  
Técnico

