

Santo Domingo, D.N.  
05 de septiembre de 2023

Al: Ingeniero  
**Valentín Santos García**  
Subsecretario Apoyo Municipal de Obras Públicas, Planeamiento y  
Ordenamiento Territorial  
Su Despacho-

Vía: Ingeniero  
**Nelson D. Peña Luna**  
Director Asesoría Construcciones Municipales  
Su Despacho

Asunto: **Remisión de informe de cierre de ejecución del D.M. El Carretón**

En la visita técnica realizada el 24 de mayo de 2023 se validó la ejecución de 1,507.60 metros lineales de contenes, con la asignación del 1er y 2do componente del Programa de Aceras y Contenes, en el marco del “Programa de Apoyo a los Gobiernos Locales”.

La supervisión externa ha validado la ejecución de 339.40 metros lineales de contenes, con los fondos de la asignación del 3er componente del referido programa.

Mediante el presente informe se da constancia de que se ha ejecutado 1,847 metros lineales de contenes, por lo que con este metraje alcanzado el gobierno local ha cumplido con la cantidad de trabajo requerido a realizar con su asignación de fondos lo que corresponde al 100% o más de los fondos asignados para este territorio.

Para su conocimiento y fines de lugar,

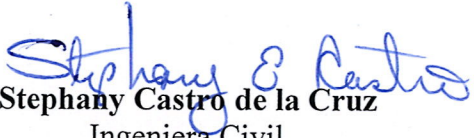

**Stephany Castro de la Cruz**  
Ingeniera Civil  
Dirección Asesoría Construcciones Municipales

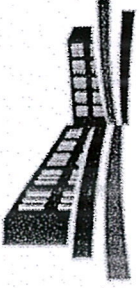

# LIGA MUNICIPAL — DOMINICANA —

SUBSECRETARÍA DE APOYO MUNICIPAL, OBRAS PÚBLICAS, PLANEAMIENTO Y ORDENAMIENTO TERRITORIAL  
INFORME DE CIERRE DE EJECUCIÓN

CODIGO: 170107  
REGIÓN: VALDESIA  
PROVINCIA: PERAVIA  
MUNICIPIO: BANÍ  
DISTRITO MUNICIPAL: EL CARRETÓN

FECHA DE VISITA TÉCNICA: 24 de mayo de 2023

TÉCNICOS: 1. Ing. Ana Indhira Rámiriez  
2. César De Los Santos

TRAMOS	NOMBRE DE LA CALLE	LONGITUD DE ACERAS (m)	ANCHO DE ACERAS (m)	CANTIDAD DE LADOS CON ACERAS	LONGITUD CONTENES (m)	CANTIDAD DE LADOS CON CONTENES	TOTAL DE ACERAS (m2)	TOTAL DE CONTENES (m)
TRAMO A	CALLE DE LA POLICIA				303.00	1.00		303.00
TRAMO B	CALLE DANIELITO				128.20	1.00		128.20
TRAMO C	CALLE 1 ERA				29.60	1.00		29.60
TRAMO D	Calle 2 da				47.00	2.00		94.00
TRAMO E	Calle 3 era				108.25	2.00		216.50
TRAMO F	Calle 4ta				67.75	2.00		135.50
TRAMO G	CALLE DE LA POLICÍA				230.50	2.00		461.00
TRAMO H	Pablo Rivera (Detrás de La Gallera)				69.90	2.00		139.80
TRAMO I								
TRAMO J								
<b>Total</b>								<b>1,507.60</b>

### AVANCE DE EJECUCIÓN DE OBRA

Monto asignado RD\$ 3,104,810.11  
Monto desembolsado RD\$ 1,552,405.06 (50%)  
Avance de obra 124.95%





# LIGA MUNICIPAL — DOMINICANA —

SUBSECRETARÍA DE APOYO MUNICIPAL, OBRAS PÚBLICAS, PLANEAMIENTO Y ORDENAMIENTO TERRITORIAL

REGIÓN: VALDESIA

FECHA DE VISITA TÉCNICA: 24 de mayo de 2023

PROVINCIA: PERAVIA

MUNICIPIO: BANÍ

DISTRITO MUNICIPAL: EL CARRETÓN

## INFORME DE CIERRE DE EJECUCIÓN

Mediante el presente informe se da constancia que el Gobierno Local ha ejecutado .00 metros cuadrados de aceras y 1,507.60 metros lineales de contén, y se valida que se ha ejecutado el 100% o más en volumetría según la proyección estimada.

### NOTAS

1. Esta obra se está ejecutando por Contrato.
2. La calidad de la obra cumple con los estándares recomendados del programa.

### IMÁGENES

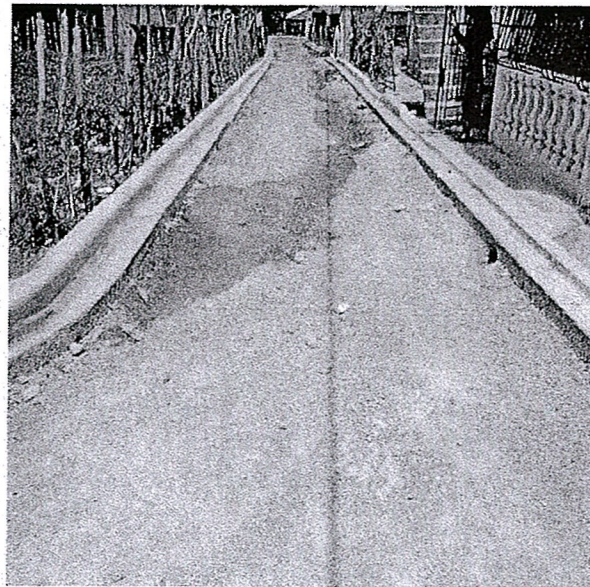





LIGA MUNICIPAL  
— DOMINICANA —

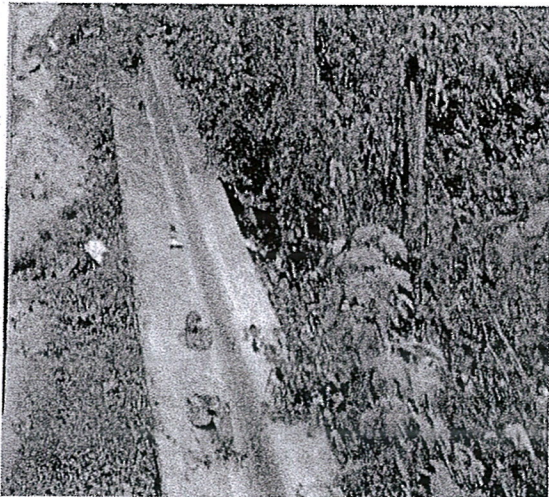

Suministra los datos de este reporte,

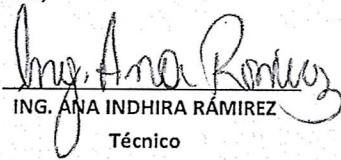
  
ING. ANA INDHIRA RAMIREZ  
Técnico

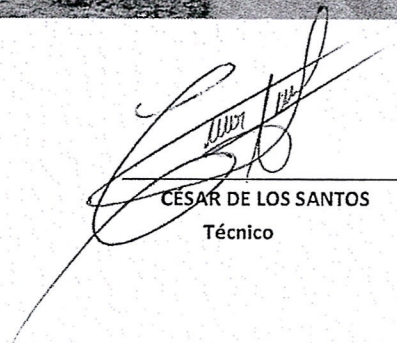
  
CÉSAR DE LOS SANTOS  
Técnico



**PROGRAMA DE APOYO A LOS GOBIERNOS LOCALES PARA OBRAS DE  
INFRAESTRUCTURAS DE COMPETENCIAS MUNICIPALES**

---

**3ER COMPONENTE**

**REPORTES DE CIERRE DE OBRA (ACERAS Y CONTENES)**

**1- UBICACIÓN DEL PROYECTO**

PROVINCIA: PERAVIA  
MUNICIPIO: BANI  
DISTRITO MUNICIPAL: EL CARRETON  
BARRIO Y/O SECTOR: \_\_\_\_\_

NO TIENE NOMBRE

**2- UNIDAD EJECUTORA ( Marque con una X)**

- a. Gobierno Local
- b. Contratista

Razón Social: OSNER BERNABEL HERNANDEZ  
RNC ó Cédula: 003-0030859-0

**3- BREVE DESCRIPCIÓN DE LA OBRA ( Marque con una X)**

- a. Reparación de aceras y contenes:  
b. Incluye demoliciones de tramos:  
c. Incluye badenes:  
d. Otros:

CONSTRUCCION DE CONTENES

**4- LOCALIZACIÓN DEL PROYECTO**

Localización de cada inicio y fin, de cada uno de los tramos, y proceda a tabular las georreferencias.  
Puede auxiliarse de Google Maps



TRAMOS	NOMBRE DE LA CALLE	INICIO		FINAL		LONGITUD DE ACERAS (m)	ANCHO DE LA ACERA (m)	LONGITUD DE CONTENES (m)	TOTAL DE ACERAS (sumar ambos lados) (m <sup>2</sup> )	TOTAL DE CONTENES (sumar ambos lados) (m)
		LATITUD	LONGITUD	LATITUD	LONGITUD					
Tramo A	NO Asignada	18.28529	-70.26404	18.28553	-70.26421			40.00		
Tramo B	"	18.28544	-70.26424	18.28513	-70.26448			52.60		
Tramo C	"	18.28507	-70.26451	18.28527	-70.26399			58.00		
Tramo D	"	18.28222	-70.25968	18.28227	-70.26041			92.8		
Tramo E	"	18.28223	-70.26042	18.28219	-70.25965			96.0		
Tramo F										
Tramo G										
Tramo H										
Tramo I										
Tramo J										
Tramo K										
Tramo L										

① - total mL de contentes (339.40 mLs)



**5- OBSERVACIONES Y RECOMENDACIONES**

- Cumple con parámetros de construcción  
- Condición de presupuesto asignado (Avance) de obra

**6- FOTOGRAFÍAS DE LAS CALLES A INTERVENIR**

Anexar imágenes de las obras.

Suministra los datos de este reporte el Supervisor,

NOMBRE COMPLETO:

Alis Yos Mercedes URBAEZ

CÉDULA:

402-2112386-8

CODIA:

35877

FECHA DE LA VISITA TÉCNICA:

5/08/2023

Valida y aprueba los datos suministrados,



Josefina Báez M  
Firma y sello  
Junta Distrital ó Alcaldía Municipal





# PERAVIA, BANI, ( EL CARRETON )

Capa sin nombre

-  INICIO A
-  TRAMO A
-  FINAL A
-  INICIO B
-  TRAMO B
-  FINAL B
-  INICIO C
-  TRAMO C
-  FINAL C
-  INICIO D
-  TRAMO D
-  FINAL D
-  Punto 13
-  FINALE
-  TRAMO E

LEVANTAMIENTO DE ACERA Y  
CONTENES

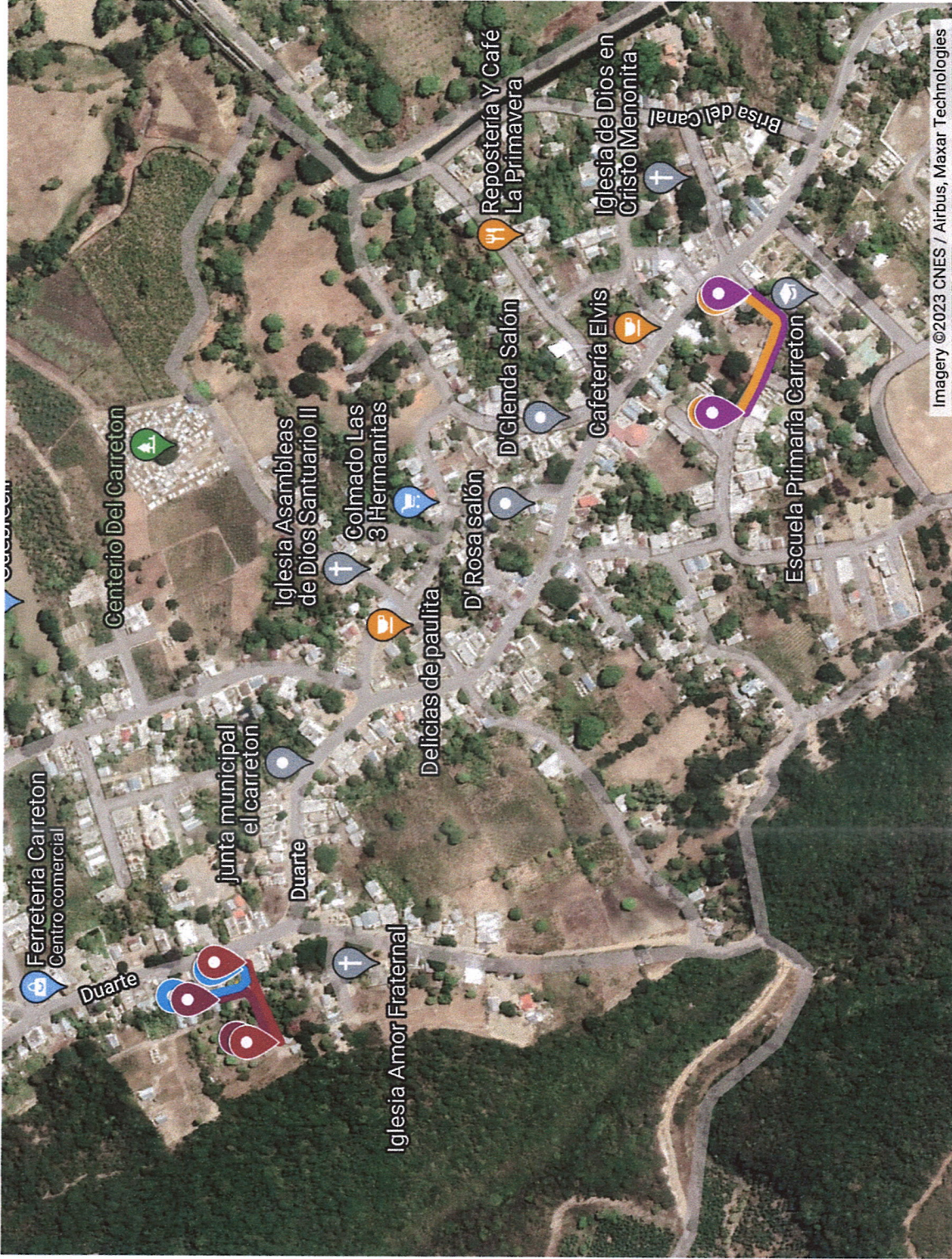



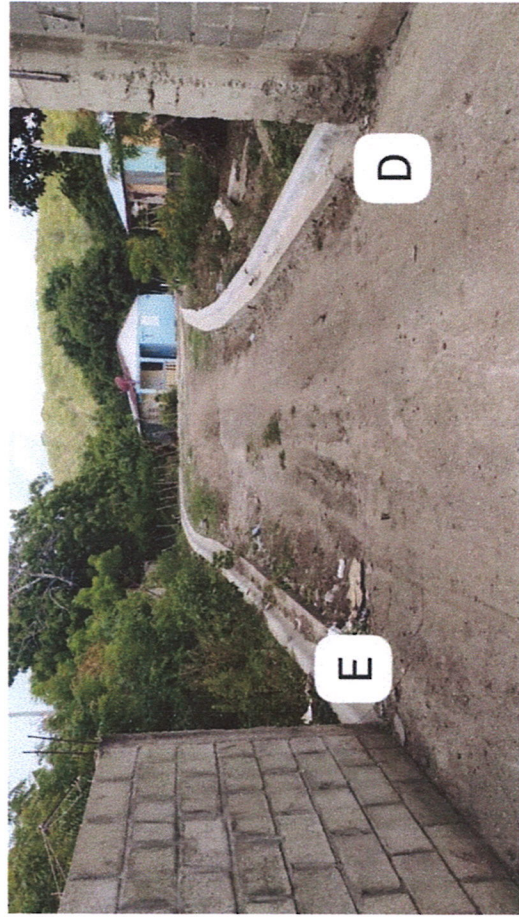

TRAMO B

TRAMO A

ENCACHE DE PIEDRA

D

E