



# LIGA MUNICIPAL — DOMINICANA —

SUBSECRETARÍA DE APOYO MUNICIPAL, OBRAS PÚBLICAS, PLANEAMIENTO Y ORDENAMIENTO TERRITORIAL

## INFORME DE CIERRE DE EJECUCIÓN

CODIGO: 170203  
REGIÓN: VALDESIA  
PROVINCIA: PERAVIA  
MUNICIPIO: NIZAO  
DISTRITO MUNICIPAL: SANTANA

FECHA DE VISITA TÉCNICA: 15 de febrero de 2023

TÉCNICOS: 1. Ing. Edward Acosta  
2. Ing. Danilo Mercado

TRAMOS	NOMBRE DE LA CALLE	LONGITUD DE ACERAS (m)	ANCHO DE ACERAS (m)	CANTIDAD DE LADOS CON ACERAS	LONGITUD CONTENES (m)	CANTIDAD DE LADOS CON CONTENES	TOTAL DE ACERAS (m <sup>2</sup> )	TOTAL DE CONTENES (m)
TRAMO A	LAS CANAS, ANTIGUA AUT. SÁNCHEZ	28.10	2.27	1.00	29.40	1.00	63.67	29.40
TRAMO B	LAS CANAS, C/ ENTRADA DE LAS CANAS	56.55	1.98	1.00	122.40	2.00	112.22	244.80
TRAMO C	LAS CANAS, C/ ENTRADA DE LOS CHECHES				115.20	2.00		230.40
TRAMO D	SANTANA ARRIBA, ENTRADA DE FONI				39.60	2.00		79.20
TRAMO E	VISTA DEL RIO, C/ FINAL				50.10	2.00		100.20
TRAMO F	VISTA DEL RIO, C/ PRINCIPAL				147.70	2.00		295.40
TRAMO G	VISTA DEL RIO, C/ 1ERA				111.80	2.00		223.60
TRAMO H	VISTA DEL RIO, C/ 2DA				22.50	1.00		22.50
TRAMO I	VISTA DEL RIO, C/ 3ERA				81.30	2.00		162.60
TRAMO J	VISTA DEL RIO, C/ 4TA				41.90	2.00		83.80
TRAMO K	SANTANA ARIBA, C/ LAS FLORES				63.45	2.00		126.90
TRAMO L	LA CURVA DE PACHECO, C/ 2				62.50	2.00		125.00
TRAMO M	LA CURVA DE PACHECO, C/ 1				46.70	2.00		93.40
TRAMO N	LOS LARA, C/ 1				50.70	2.00		101.40
TRAMO O	LOS LARA, C/ 3				271.80	1.00		271.80
TRAMO P								
Total							175.89	2,190.40

### AVANCE DE EJECUCIÓN DE OBRA

Monto asignado RD\$ 3,411,193.78  
Monto desembolsado RD\$ 1,705,596.90 (50%)  
Avance de obra 171.88%

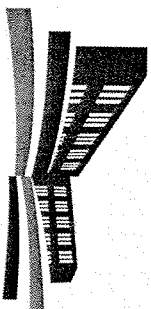

## LIGA MUNICIPAL — DOMINICANA —

### SUBSECRETARÍA DE APOYO MUNICIPAL, OBRAS PÚBLICAS, PLANEAMIENTO Y ORDENAMIENTO TERRITORIAL

REGIÓN: VALDESIA

PROVINCIA: PERAVIA

MUNICIPIO: NIZAO

DISTRITO MUNICIPAL: SANTANA

FECHA DE VISITA TÉCNICA: 15 de febrero de 2023

#### INFORME DE CIERRE DE EJECUCIÓN

Mediante el presente informe se da constancia que el Gobierno Local ha ejecutado 175.89 metros cuadrados de aceras y 2.190.40 metros lineales de contén, y se valida que se ha ejecutado el 100% o más en volumetría según la proyección estimada.

#### NOTAS

1. La calidad del hormigón utilizado en las aceras y contenes se aprecia bastante bien.
2. En un tramo de construcción de contenes se pudo evidenciar que el relleno bajo el contén consistía en grava suelta por lo que se informó sobre su inmediata sustitución por material adecuado y compactado, para así preservar la calidad y vida útil de los mismos.

#### IMÁGENES

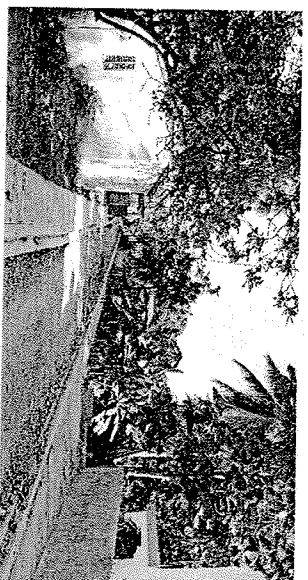

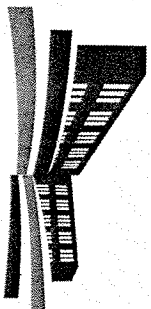

LIGA MUNICIPAL  
— DOMINICANA —

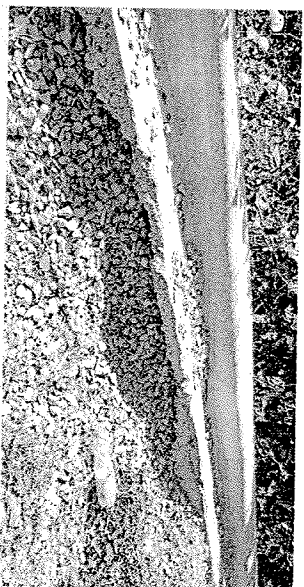

Suministra los datos de este reporte,



ING. EDWARD ACOSTA  
Técnico

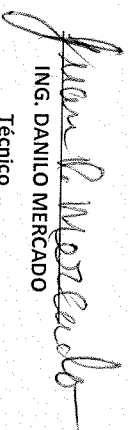

ING. DANILLO MERCADO  
Técnico