

# LIGA MUNICIPAL - DOMINICANA -

SUBSECRETARÍA DE APOYO MUNICIPAL, OBRAS PÚBLICAS, PLANEAMIENTO Y ORDENAMIENTO TERRITORIAL  
INFORME DE CIERRE DE EJECUCIÓN

**CODIGO:** 180202  
**REGIÓN:** CIBAO NORTE  
**PROVINCIA:** PUERTO PLATA  
**MUNICIPIO:** ALTAMIRA  
**DISTRITO MUNICIPAL:** RÍO GRANDE

**FECHA DE VISITA TÉCNICA:** 22/03/23

**TÉCNICOS:**  
1. Arq. Zumilda Del Rosario  
2. Ing. Richard Cabrera

TRAMOS	NOMBRE DE LA CALLE	LONGITUD DE ACERAS (m)	ANCHO DE ACERAS (m)	CANTIDAD DE LADOS CON ACERAS	LONGITUD CONTENES (m)	CANTIDAD DE LADOS CON CONTENES	TOTAL DE ACERAS (m2)	TOTAL DE CONTENES (m)
TRAMO A	ENTRADA DE LOS MOJENOS	186.75	1.00	1	193.80	1	186.75	193.8
TRAMO B	LOS CHIJOS				102.50	1		102.5
TRAMO C	ENTRADA DE MANGUITO				54.00	2		108
TRAMO D	ENTRADA DE LOS PESADO				36.00	2		72
TRAMO E	ENTRADA DE LOS AGUAS	6.97	1.00	1	60.20	2	6.97	120.4
TRAMO F	EL CIRUELO	74.48	1.00	1	118.50	1	74.48	118.5
TRAMO G	EL CIRUELO				48.70	2		97.4
TRAMO H	ENTRADA LOS PATRICIOS	70.94	1.00	1	49.70	1	70.94	49.7
TRAMO I	EL FUNDO	52.51	1.00	1	174.50	1	52.51	174.5
TRAMO J								
TRAMO K								
TRAMO DK								
<b>Total</b>							<b>391.65</b>	<b>1036.80</b>

### AVANCE DE EJECUCIÓN DE OBRA

Monto asignado RD\$ 3,102,749.48  
Monto desembolsado RD\$ 3,102,749.48 (100%)  
Avance de obra 100.13%

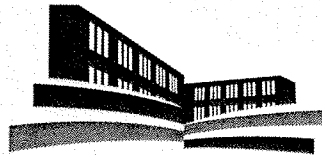

# LIGA MUNICIPAL — DOMINICANA —

SUBSECRETARÍA DE APOYO MUNICIPAL, OBRAS PÚBLICAS, PLANEAMIENTO Y ORDENAMIENTO TERRITORIAL

**REGIÓN:** CIBAO NORTE  
**PROVINCIA:** PUERTO PLATA  
**MUNICIPIO:** ALTAMIRA  
**DISTRITO MUNICIPAL:** RÍO GRANDE

**FECHA DE VISITA TÉCNICA:** 22/03/23

## INFORME DE CIERRE DE EJECUCIÓN

Mediante el presente informe se da constancia que el Gobierno Local ha ejecutado 391.65 metros cuadrados de aceras y 1,036.80 metros lineales de contén, y se valida que se ha ejecutado el 100% o más en volumetría según la proyección estimada.

## NOTAS

1. En esta visita pudimos observar que la altura en los bordillos no era la adecuada.
2. Estas aceras se construyeron con buena terminación y calidad.

## IMÁGENES

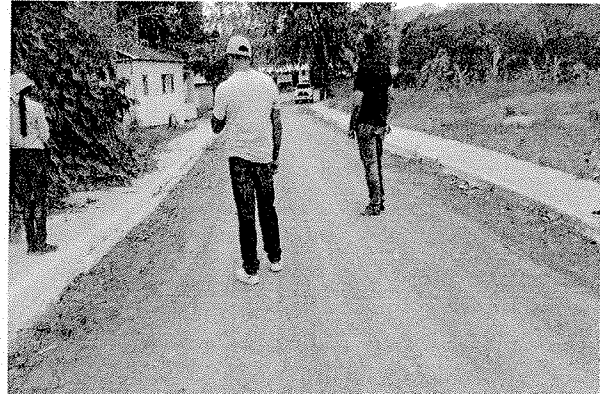

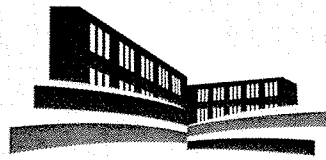

LIGA MUNICIPAL  
— DOMINICANA —

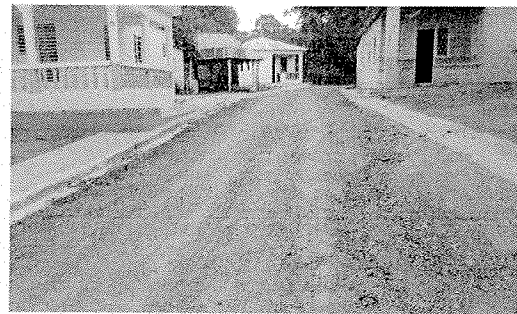
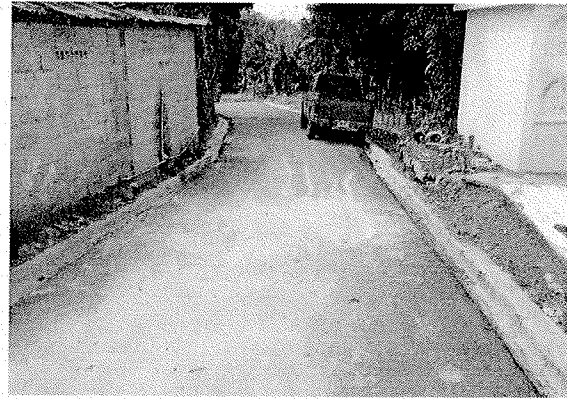
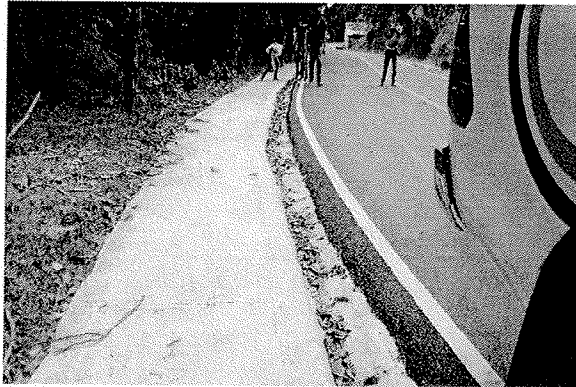

*Suministra los datos de este reporte,*

*Zunilda del Rosario G.*  
ARQ. ZUNILDA DEL ROSARIO  
Técnico

*Richard Cabrera*  
ING. RICHARD CABRERA  
Técnico