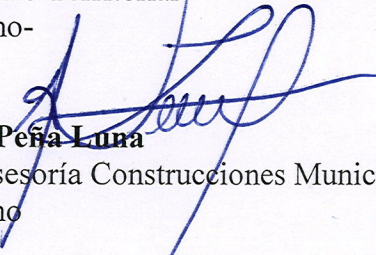

**LIGA MUNICIPAL
- DOMINICANA -**

Santo Domingo, D.N.
10 de enero del 2024

Al: Ingeniero
Valentín Santos García
Subsecretario Apoyo Municipal de Obras Públicas, Planeamiento y
Ordenamiento Territorial
Su Despacho-

Vía: Ingeniero 
Nelson D. Peña Luna
Director Asesoría Construcciones Municipales
Su Despacho

Asunto: **Remisión de informe de avance de ejecución de obra de Construcción del
Matadero de Guanatico**

Mediante el informe presentado por el supervisor de la obra, Validamos que esta se encuentra en un avance del 50.19 % aproximadamente.

Para su conocimiento y fines de lugar,

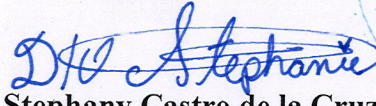
Stephany Castro de la Cruz
Ingeniera Civil

Dirección Asesoría Construcciones Municipales



Viernes, 01 de diciembre de 2023

INFORME DE OBRA

1. LOCALIZACIÓN

Provincia Puerto Plata.
Municipio Guanatico
Distrito Municipal
Barrio y/o sector Los Núñez.

2. PROYECTO

Construcción Matadero Municipal de Guanatico.



3. UBICACIÓN GEOGRÁFICA

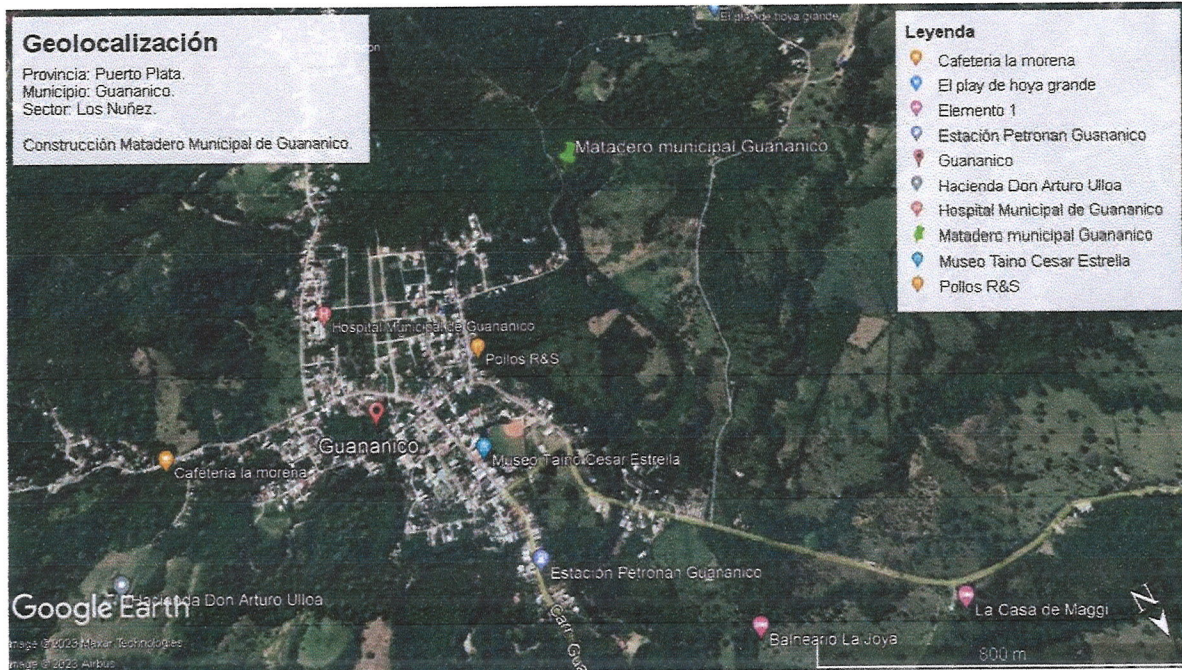

LATITUD

19°43'11.88"N

LONGITUD

70°55'45.64"O

4. ALCANCE DEL PROYECTO

En la última visita a la obra del matadero municipal de guanatico se observó que el local principal ya estaba lista para dar inicio a la etapa de terminación, la cisterna elaborada, la cámara séptica en construcción y la verja perimetral en proceso de constructivo.

5. CONDICIONES DEL TERRENO

Terreno desnivelado con árboles sembrado en el área de construcción lo cual se procedió al corte de árboles, extracción de capa vegetal, relleno de material de mina y nivelación de terreno.

Haga clic o pulse aquí para escribir texto.



6. INFORME DE AVANCE

50.19 % Aproximadamente.

7. EVIDENCIAS FOTOGRÁFICAS

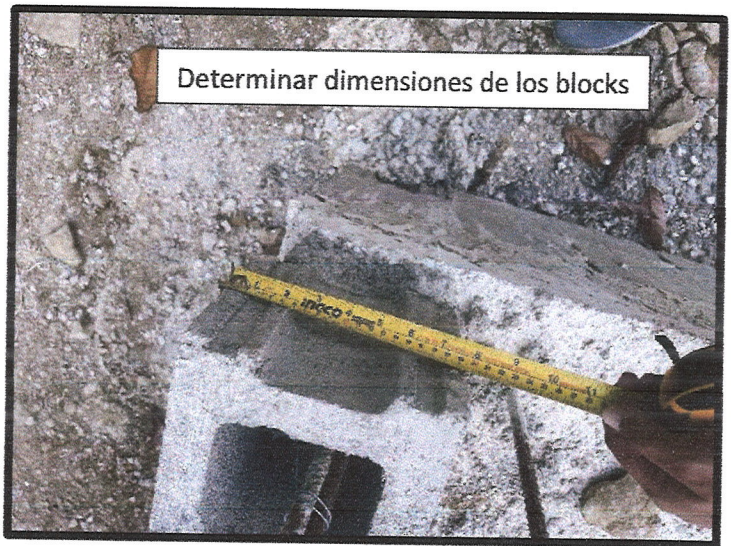

INFORME FOTOGRÁFICO

1-) Corte de árboles y material inservible.



2-) Realización del estudio de suelo.



3-) Excavación manual y mecánica del material inservible.



4-) Colocación de relleno de mina.



5-) Compactación y nivelación del terreno.



6-) Replanteo de obra.



7-) Excavación de zapatas.



8-) Armado y vaciado de zapatas de muros y columnas.



9-) Construcción de viga de amarre.



10-) Instalaciones hidráulicas y eléctricas.



11-) Construcción de platea.



12-) Construcción de cisterna.



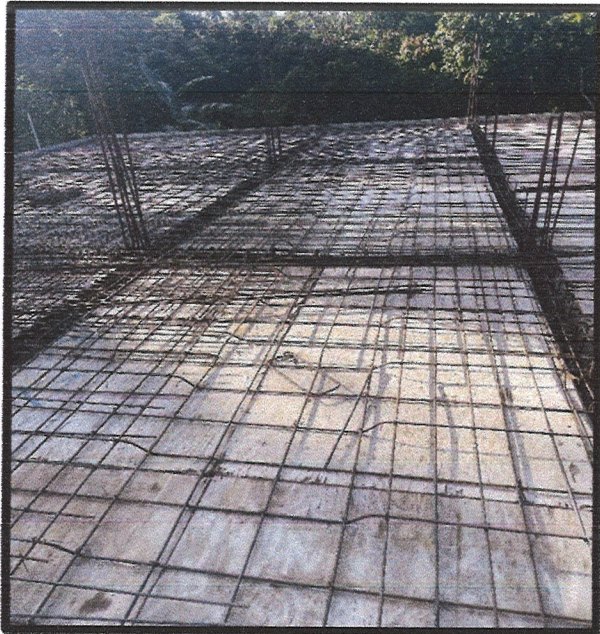
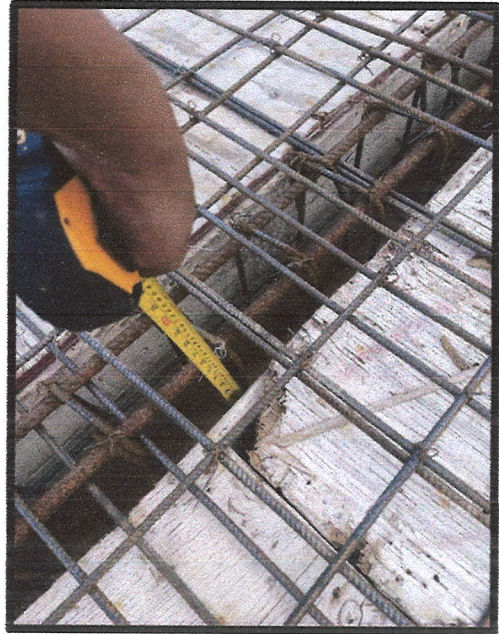





Cámara séptica



Verja perimetral





Separación de acero en columnas.



Acero longitudinal y vertical en muros de mampostería.





Elaboración de cisterna





Estructura a nivel de losa de
techo



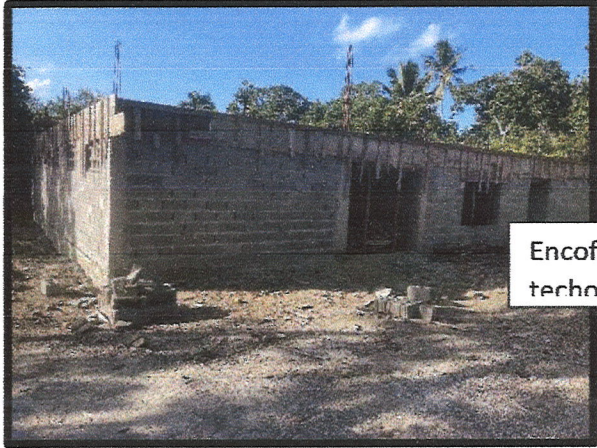

Encofrado de losa de techo



Medida de acero en losa de techo.



8. OBSERVACIONES

- 1- Al realizar la diferente visita a la obra del matadero municipal de guanatico se observó que el proceso constructivo ejecutado era supervisado y organizado por el ingeniero encargado de obra.
- 2- La calle que conecta a la obra es un camino vecinal el cual no está en buena condición.

CUBICACIONES Y ANEXOS



9. SUMINISTRADO Y VALIDADO POR:

Codia 407-111
Ing. Jefry Ventura

Ing. Jefry Ventura.

Codia: 40741

Cedula: 094-0024223-7

SUPERVISOR

Germana González



J
V
T