

LIGA MUNICIPAL — DOMINICANA —

SUBSECRETARÍA DE APOYO MUNICIPAL, OBRAS PÚBLICAS, PLANEAMIENTO Y ORDENAMIENTO TERRITORIAL INFORME DE CIERRE DE EJECUCIÓN

CODIGO: 180604
REGIÓN: CIBAO NORTE
PROVINCIA: PUERTO PLATA
MUNICIPIO: LUPERÓN

FECHA DE VISITA TÉCNICA: 22 de junio de 2023

TÉCNICOS:
 1. Ing. Staylin Mendoza
 2. Felipe Reyes

DISTRITO MUNICIPAL: ESTRECHO DE LUPERÓN OMAR BROSS

TRAMOS	NOMBRE DE LA CALLE	LONGITUD DE ACERAS (m)	ANCHO DE ACERAS (m)	CANTIDAD DE LADOS CON ACERAS	LONGITUD CONTENES (m)	CANTIDAD DE LADOS CON CONTENES	TOTAL DE ACERAS (m2)	TOTAL DE CONTENES (m)
TRAMO A	CALLE PRINCIPAL	76.60	2.10	1.00	17.80	1.00	160.86	17.80
TRAMO B	EL ESTRECHO LUPERON	72.60	1.60	1.00	63.30	1.00	116.16	63.30
TRAMO C	EL ESTRECHO LUPERON	101.40	1.30	1.00	38.14	1.00	131.82	38.14
TRAMO D	EL ESTRECHO LUPERON	91.50	1.30	1.00	91.50	1.00	118.95	91.50
TRAMO E	EL ESTRECHO LUPERON MARTIN ALONZO				225.20	1.00		225.20
TRAMO F	EL ESTRECHO LUPERON MARTIN ALONZO				191.30	1.00		191.30
TRAMO G	CALLE EDUARDO BRITO	295.40	1.30	1.00	295.40	1.00	384.02	295.40
TRAMO H	CALLE EDUARDO BRITO	313.60	1.31	1.00	324.00	1.00	410.82	324.00
TRAMO I								
TRAMO J								
Total							1,322.63	1,246.64

AVANCE DE EJECUCIÓN DE OBRA

Monto asignado RD\$ 2,914,689.55
 Monto desembolsado RD\$ 2,914,689.55 (100%)
 Avance de obra 164.29%

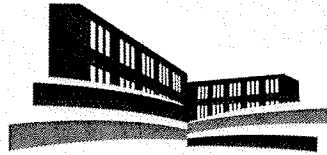

LIGA MUNICIPAL — DOMINICANA —

SUBSECRETARÍA DE APOYO MUNICIPAL, OBRAS PÚBLICAS, PLANEAMIENTO Y ORDENAMIENTO TERRITORIAL

REGIÓN: CIBAO NORTE

FECHA DE VISITA TÉCNICA: 22 de junio de 2023

PROVINCIA: PUERTO PLATA

MUNICIPIO: LUPERÓN

DISTRITO MUNICIPAL: ESTRECHO DE LUPERÓN OMAR BROSS

INFORME DE CIERRE DE EJECUCIÓN

Mediante el presente informe se da constancia que el Gobierno Local ha ejecutado 1,322.63 metros cuadrados de aceras y 1,246.64 metros lineales de contén, y se valida que se ha ejecutado el 100% o más en volumetría según la proyección estimada.

NOTAS

1. Esta obra fue ejecutada por contrato
2. Tanto la aceras como los contenes presentan buena terminación
3. En ambos tramos levantados en esta visita el ancho de la acera tiene variaciones por demanda de las munícipe que se encuentra en esa localidad para que las aceras le llegue hasta su vivienda

IMÁGENES





**LIGA MUNICIPAL
— DOMINICANA —**

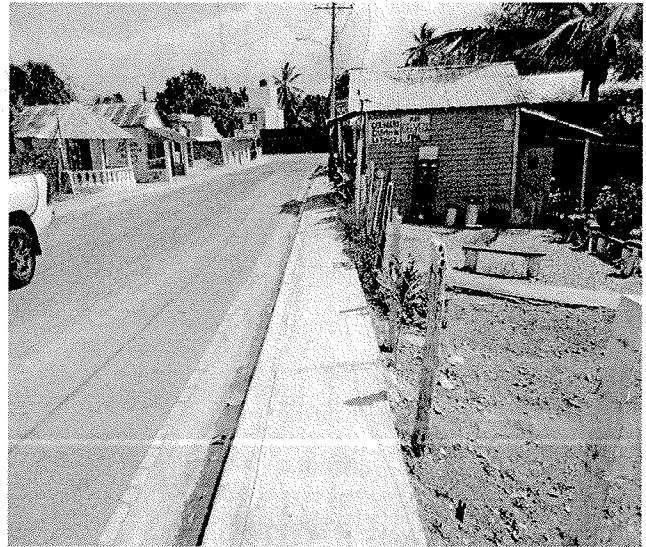

Suministra los datos de este reporte,

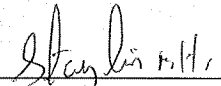

ING. STAYLIN MENDOZA
Técnico



FELIPE REYES
Técnico