



Distrito Municipal

## **JUNTA DISTRICTAL EL ESTRECHO OMAR BROSS**

El Estrecho Omar Bross, Luperón Puerto Plata, Rep. Dom.

**RNC: 430055786**

Miércoles 06 de Diciembre del año 2022.-

**AL: Licdo. Víctor D" Aza**

Secretario de la Liga Municipal Dominicana  
Su despacho.

**De: Lic. Jairo Cueto**

Alcalde Distrital  
El Estrecho, Omar Bross



**Asunto:** informe de ejecución del programa de apoyo a los gobiernos locales para obras de infraestructura de complementos municipales para la construcción de aceras y contenes en el municipio de Luperón.

104

Después de extenderle un afectuoso saludo, y desearle muchos éxitos en su gestión, el motivo de la presente es para agradecerle por el apoyo del Gobierno Central a través de la Liga Municipal Dominicana, tomándonos en cuenta con la erogación de fondos para el programa de Construcción de Aceras y Contenes en nuestro Distrito Municipal del Estrecho Omar Bros.

Dichos fondos fueron implementados en la construcción de aceras y contenes atendiendo al mandato de la Liga Municipal Dominicana.

El proceso realizado para la adjudicación del proyecto de construcción de aceras y contenes, fue el proceso tradicional donde se tomaron tres presupuesto de tres diferentes oferentes, presentarlos al consejo y en conjunto seleccionar mediante resolución la mejor propuesta que se adaptada a los requerimientos de la Liga Municipal Dominicana como a la nuestra.

Estos trabajos fueron contratados con la **Ing. Ana Celia De La Rosa**, oferente ganadora mediante la **RESOLUCIÓN ANEXA** de fecha 05 de Abril 2022, mediante un contrato que abarca el total de los fondos y que fue implementado en las siguientes comunidades las cuales son:

- Construcción de aceras y contenes en el Casco Urbano del Distrito Municipal del Estrecho Omar Bros.
- Construcción de aceras y contenes en la Sección del Estrecho Abajo.

Para un total construido con los fondos depositados para este programa de:

- CONTENES (978) Metros Lineales (ML)
- ACERAS (612) Metros Cuadrados (M2)

Obras complementarias:

- Demolición de aceras y contenes.
- Construcción de canaleta en hormigón

Cabe destacar que este Distrito Municipal del Estrecho Omar Bros, solo ha recibido hasta el momento los fondos depositados de la certificación de la Liga Municipal Dominicana antes mencionada para este proyecto, mas no hemos recibido de otras instituciones.

También le enviamos anexo todo lo relativo al proyecto asumido con los fondos depositados por la Liga Municipal Dominicana, así como son: Resolución, Presupuesto, Contrato, Cubicaciones, Pago/cheques con sus anexos, fotos, etc...

Sin más por el momento y altamente agradecidos por su apoyo a nuestro Distrito, se despide con estima y consideración;



Lic. Lic. Jairo Cueto

Alcalde Distrital





## **Distrito Municipal El Estrecho Omar Bros.**

**Luperón, Puerto Plata, R.D**

**RNC: 430055786**

**CONSIDERANDO:** Que el ayuntamiento del Distrito Municipal de El Estrecho Omar Bros, del Municipio de Luperón, en uso de sus facultades legales que le confiere la ley 176-07, sobre el Distrito Nacional y los Municipios.

**CONSIDERANDO:** Que la constitución de la Republica le da facultad de ley a los ayuntamientos del Distrito Nacional y los Municipios.

**CONSIDERANDO:** Que el ayuntamiento del Distrito Municipal El Estrecho Omar Bros, a través del presidente y demás miembros de la sala capitular, tienen facultad legal para aprobar presupuesto que vaya acorde con los reglamentos institucionales y respondan a los mejores intereses de la sociedad en su conjunto

Vistos los presupuestos presentado por 3 firmas de ingeniero civiles para la realización de obra de construcción de acera y contenes en los lugares siguientes de este Distrito. Centro de la ciudad, tasajera, arrollo amargo, cruce Martin Alozo y Estrecho a bajo.

Visto el presupuestos presentado por la ingeniera Ana Celia de la Rosa, Codia No. 39 879 con domicilio en la calle Duarte# 123, Imbert, Puerto Plata, R.D Cel.: 809-228-0667 por un monto de RD. (\$2, 837,532.13)

Visto los presupuestos presentado, por el ingeniero Jeffy Ventura Toribio, contratista registrador con el Codia No: 70741, Calle principal la cumbre municipio Altamira Puerto Plata R.D telefono: 829-372-2085 por un monto de (\$3, 004,789.41)

Visto el presupuesto presentado por la firma constructora primix, S.R.L ubicada en la calle Simón Ureña No. 1 Villa Bisoño Navarrete, Santiago. R.D. R.N.S No. 131-07694-7 teléfonos: 829-977-7943 por un monto (\$3.013.083,60)

Visto los anteriores considerado, y los presupuestos presentado por los 3 ingenieros referente a la obras a construir de acera y contenes en la diferentes comunidades más arriba numerada.

La sala Capitular, del honorable ayuntamiento del Distrito el Estrecho Omar Bros compuestas por los señores, Jefry Martín Pérez Matías presidente, Elba Antonia Pandilla Mercado vice-presidenta y Jancarlo Villaman Tavares vocal y el Lic. Jairo Cueto Jiménez director, asistido por el infra cristo, secretario Francisco Jorge Cruz Almonte: M.A.

### Se emite la siguiente resolución

Único aprobar como a el efecto se aprueba, el presupuestos presentado por la I.N.G. Ana Celia de la Rosa por considerar que de los 3 presupuestos el de ella ostenta un monto menor, el cual en ese sentido es de mayor beneficio a los fines de las obras que se vas ejecutar el cual es presentado y aprobando por un monto de (\$ 2, 837,532.13)

Dando, aprobando, firmado y sellado, en la augusta sala de sesiones del honorable ayuntamiento de este Distrito Municipal el Estrecho Omar Bros. A los 5 días de mes de Abril de año 2022

Firmado por los señores:



  
JEFFRY MARTIN PEREZ MATTAS  
Presidente del Concejo

  
ELBA ANTONIA PADILLA MERCADO  
Vicepresidenta del Concejo

  
JANCARLOS VILLAMAN TAVAREZ  
Vocal

  
FRANCISCO JORGE CRUZ ALMONTE: M.A  
Secretario del Concejo

**CONTRATO DE SERVICIOS PROFESIONALES DE INGENIERIA PARA LA  
CONSTRUCCION DE ACERAS Y CONTENES EN VARIOS SECTORES DEL  
DISTRITO MUNICIPAL DE EL ESTRECHO**

**ENTRE:** de una parte, **LA JUNTA DISTRITAL EL ESTRECHO OMAR BROS**, institución pública, autónoma y descentralizada, con el Registro Nacional del Contribuyente RNC: RNC: 430055786 debidamente representada por su director **señora JAIRO CUETO JIMENEZ**, dominicano, mayor de edad, casado, portador de la cédula de identidad y electoral **No.037-0103770-1**, domiciliado y residente en el Distrito del Estrecho, Luperón, República Dominicana, quien en lo adelante se llamará **LA PRIMERA PARTE**; y de la otra, **señor/a ING. ANA CELIA DE LA ROSA**, dominicana, mayor de edad, soltera, ingeniero, cedula de identidad personal y electoral número **056-0164874-3**, domiciliada y residente en la casa número 123, sector calle Duarte, municipio de Imbert, provincia de Puerto Plata, República Dominicana, debidamente matriculada en el Colegio de Ingenieros y Arquitectos de la República Dominicana bajo la matrícula número 39879, ambos accidentalmente en esta ciudad y municipio de San Felipe de Puerto Plata; quien en lo adelante se llamará **LA SEGUNDA PARTE**.

**SE HA CONVENIDO Y PACTADO LO SIGUIENTE.**

**PRIMERO:** Por medio del presente acto **LA PRIMERA PARTE**, y con todas las garantías ordinarias y de derecho, pacta con **LA SEGUNDA PARTE** quien acepta lo que se describe a continuación:

**LA CONTRATACIÓN PARA CONSTRUCCION DE ACERAS Y CONTENES EN LOS SIGUIENTES SECTORES DEL DISTRITO MUNICIPAL EL ESTRECHO OMAR BROS: CENTRO DE LA CIUDAD, TASAJERA, ARROYO AMARGO, CRUCE DE MARTIN ALONZO Y EL ESTRECHO ABAJO, EN LAS CONDICIONES Y ESPECIFICACIONES ESTABLECIDAS EN EL PRESUPUESTO Y LOS REQUERIMIENTOS DE LA INSTITUCION.**

**SEGUNDO:** El precio pactado entre las partes para la construcción antes indicada será por la suma de **DOS MILLONES OCHOCIENTOS TREINTA Y SIETE MIL QUINIENTOS TREINTA Y DOS PESOS DOMINICANOS CON TRECE CENTAVOS (RD\$2, 837, 532.13)**, los cuales serán pagados de acuerdo a la terminación de cada etapa del proyecto o como mejor resulte a la Junta Distrital de El Estrecho según su disponibilidad económica.

**PÁRRAFO:** Se hace constar que la Junta Distrital de El Estrecho Omar Bros no asume la responsabilidad civil, laboral ni penal por los empleados de este proyecto ni por los subcontratistas que deberá contratar a la señora **ING. ANA CELIA DE LA ROSA**.

# ING. ANACELIA DE LA ROSA

Calle Duarte # 123, Imbert, Puerto Plata, R.D.  
Cel.:809-228-0667

## PRESUPUESTO GENERAL

CLIENTE: Junta Distrital Omar Bross, Luperon.  
OBRA: Construccion de Aceras y Contenes.  
LUGAR: Casco Urbano y El Estrecho Abajo del Distrito Municipal  
UBICACION: El Estrecho, Luperon, Puerto. Plata. Rep.Dom.

FECHA:

01/04/2022

No.	PARTIDAS	CANT.	UNID.	P/UNITARIO	VALOR EJECUTADO
<b>1</b>	<b>PRELIMINARES</b>				
1.1	Topografia	1.00	PA	14,000.00	14,000.00
1.2	Limpieza Inicial	1.00	PA	10,000.00	10,000.00
1.3	Limpieza Final	1.00	PA	9,800.00	9,800.00
	<b>Sub-Total-1</b>				<b>33,800.00</b>
<b>2</b>	<b>EXCABACION Y BOTE DE MATERIAL</b>				
2.1	Excabacion para Contenes	60.00	M3	345.00	20,700.00
2.2	Excabacion para Aceras	60.00	M3	345.00	20,700.00
2.3	Bote de Material Inservible	68.00	M3	350.00	23,800.00
2.4	Reposicion de Material de Aceras	68.00	M3	270.00	18,360.00
	<b>Sub-Total-2</b>				<b>83,560.00</b>
<b>3</b>	<b>REPLANTEO</b>				
3.1	Replanteo de Contenes	978.00	ML	50.00	48,900.00
3.2	Replanteo de Aceras	612.00	M2	45.00	27,540.00
	<b>Sub-Total-3</b>				<b>76,440.00</b>
<b>4</b>	<b>HORMIGON PARA CONSTRUCCION</b>				
4.1	Contruccion de Contenes	978.00	ML	1,380.00	1,349,640.00
4.1	Construccion de Aceras	612.00	M2	1,050.00	642,600.00
	<b>Sub-Total-4</b>				<b>1,992,240.00</b>
	<b>TOTAL GASTOS DIRECTOS RD\$</b>				<b>2,186,040.00</b>

No.	PARTIDAS	PORCIEN	CANTIDAD	PRECIO UNITARIO	TOTAL
1	Direccion tecnica y responsabilidades	10%	1.00	218,604.00	218,604.00
2	Gastos administrativos	3%	1.00	65,581.20	65,581.20
3	Transporte	2%	1.00	43,720.80	43,720.80
4	Itebis	18%	1.00	39,348.72	39,348.72
5	Codia	10%	1.00	218,604.00	218,604.00
6	Supervicion	3%	1.00	65,581.20	65,633.41
	<b>Total Gastos Indirectos</b>				<b>651,492.13</b>

**TOTAL GENERAL RD\$**

**2,837,532.13**

*Ana Cecilia De la Rosa*  
PREPARADO POR:  
Ing. Anacelia De La Rosa  
Contratista

# ING. ANACELIA DE LA ROSA

Calle Duarte # 123, Imbert, Puerto Plata, R.D.  
 Cel: 809-228-0667

## CUBRICACION NO.01

CLIENTE: Junta Distrital Omar Bross, Luperon.  
 OBRA: Construccion de Aceras y Contenes.  
 LUGAR: Casco Urbano y El Estrecho Abajo del Distrito Municipal

UBRICACION: El Estrecho, Luperon, Puerto. Plata. Rep.Dom.

FECHA: 01/04/2022

No.	PARTIDAS	CANT.	UNID.	P/UNITARIO	VALOR RD\$	CANT.	VALOR RD\$	CANT.	VALOR RD\$	CANT.	VALOR RD\$
-----	----------	-------	-------	------------	------------	-------	------------	-------	------------	-------	------------

1	PRELIMINARES	PRESUPUESTO										
---	--------------	-------------	--	--	--	--	--	--	--	--	--	--

1.1	Topografía	1.00	PA	14,000.00	14,000.00	-	0.75	10,500.00	0.75	10,500.00	10,500.00
-----	------------	------	----	-----------	-----------	---	------	-----------	------	-----------	-----------

1.2	Limpieza Inicial	1.00	PA	10,000.00	10,000.00	-	0.75	7,500.00	0.75	7,500.00	7,500.00
-----	------------------	------	----	-----------	-----------	---	------	----------	------	----------	----------

1.3	Limpieza Final	1.00	PA	9,800.00	9,800.00	-	-	-	-	-	-
-----	----------------	------	----	----------	----------	---	---	---	---	---	---

2	EXCABACION Y BOTE DE MATERIAL	Sub-Total-1										
---	-------------------------------	-------------	--	--	--	--	--	--	--	--	--	--

2.1	Excabacion para Contenes	60.00	M3	345.00	20,700.00	-	10.00	3,450.00	10.00	3,450.00	3,450.00
-----	--------------------------	-------	----	--------	-----------	---	-------	----------	-------	----------	----------

2.2	Excabacion para Aceras	60.00	M3	345.00	20,700.00	-	10.00	3,450.00	10.00	3,450.00	3,450.00
-----	------------------------	-------	----	--------	-----------	---	-------	----------	-------	----------	----------

2.3	Bote de Material Insertible	68.00	M3	350.00	23,800.00	-	15.00	5,250.00	15.00	5,250.00	5,250.00
-----	-----------------------------	-------	----	--------	-----------	---	-------	----------	-------	----------	----------

2.4	Reposicion de Material de Aceras	68.00	M3	270.00	18,360.00	-	15.00	4,050.00	15.00	4,050.00	4,050.00
-----	----------------------------------	-------	----	--------	-----------	---	-------	----------	-------	----------	----------

3	REPLANTEO	Sub-Total-2										
---	-----------	-------------	--	--	--	--	--	--	--	--	--	--

3.1	Replanteo de Contenes	978.00	ML	50.00	48,900.00	-	211.00	10,550.00	211.00	10,550.00	10,550.00
-----	-----------------------	--------	----	-------	-----------	---	--------	-----------	--------	-----------	-----------

3.2	Replanteo de Aceras	612.00	M2	45.00	27,540.00	-	200.34	9,015.30	200.34	9,015.30	9,015.30
-----	---------------------	--------	----	-------	-----------	---	--------	----------	--------	----------	----------

4	HORMIGON PARA CONSTRUCCION	Sub-Total-3										
---	----------------------------	-------------	--	--	--	--	--	--	--	--	--	--

4.1	Contruccion de Contenes	978.00	ML	1,380.00	1,349,640.00	-	252.00	347,760.00	252.00	347,760.00	347,760.00
-----	-------------------------	--------	----	----------	--------------	---	--------	------------	--------	------------	------------

4.1	Construccion de Aceras	612.00	M2	1,050.00	642,600.00	-	226.00	237,300.00	226.00	237,300.00	237,300.00
-----	------------------------	--------	----	----------	------------	---	--------	------------	--------	------------	------------

GASTOS INDIRECTOS		Sub-Total-4										
-------------------	--	-------------	--	--	--	--	--	--	--	--	--	--

TOTAL GASTOS DIRECTOS RD\$		2,186,040.00										
----------------------------	--	--------------	--	--	--	--	--	--	--	--	--	--

TOTAL GASTOS INDIRECTOS		638,825.30										
-------------------------	--	------------	--	--	--	--	--	--	--	--	--	--

No.	PARTIDAS	PORCIEN	CANTI	PRECIO	UNITARIO	VALOR	PORCIEN	CANTI	PRECIO	UNITARIO	VALOR
-----	----------	---------	-------	--------	----------	-------	---------	-------	--------	----------	-------

1	Direccion tecnica y responsabilidades	10%	1.00	218,604.00	218,604.00	-	10%	63,882.53	1.00	63,882.53	63,882.53
---	---------------------------------------	-----	------	------------	------------	---	-----	-----------	------	-----------	-----------

2	Gastos administrativos	3%	1.00	65,581.20	65,581.20	-	3%	19,164.76	1.00	19,164.76	19,164.76
---	------------------------	----	------	-----------	-----------	---	----	-----------	------	-----------	-----------

3	Transporte	2%	1.00	43,720.80	43,720.80	-	2%	12,776.51	1.00	12,776.51	12,776.51
---	------------	----	------	-----------	-----------	---	----	-----------	------	-----------	-----------

4	Itebis	18%	1.00	39,348.72	39,348.72	-	18%	11,498.86	1.00	11,498.86	11,498.86
---	--------	-----	------	-----------	-----------	---	-----	-----------	------	-----------	-----------

5	Codia	10%	1.00	218,604.00	218,604.00	-	10%	63,882.53	1.00	63,882.53	63,882.53
---	-------	-----	------	------------	------------	---	-----	-----------	------	-----------	-----------

6	Supervicion	3%	1.00	65,581.20	65,581.20	-	3%	19,164.76	1.00	19,164.76	19,164.76
---	-------------	----	------	-----------	-----------	---	----	-----------	------	-----------	-----------

TOTAL GASTOS INDIRECTOS		651,492.13										
-------------------------	--	------------	--	--	--	--	--	--	--	--	--	--

TOTAL GENERAL RD\$		2,837,532.13										
--------------------	--	--------------	--	--	--	--	--	--	--	--	--	--

TOTAL ACUMULADO		829,195.24										
-----------------	--	------------	--	--	--	--	--	--	--	--	--	--

PREPARADO POR: *Ana Cecilia De La Rosa*  
 Ing. Anacelia De La Rosa  
 Contratista

# ING. ANACELIA DE LA ROSA

Calle Duarte # 123, Imbert, Puerto Plata, R.D.

Cel.:809-228-0667

## CUBICACION NO.02

CLIENTE: Junta Distrital Omar Bross, Luperon.

OBRA: Construccion de Aceras y Contenes.

LUGAR: Casco Urbano y El Estrecho Abajo del Distrito Municipal

UBICACION: El Estrecho, Luperon, Puerto. Plata, Rep.Dom.

No.	PARTIDAS	CANT.	UNID.	P/UNITARIO	VALOR RD\$	CANT.	VALOR RD\$	CANT.	VALOR RD\$	CANT.	VALOR RD\$
-----	----------	-------	-------	------------	------------	-------	------------	-------	------------	-------	------------

1	PRELIMINARES	PRESUPUESTO									
---	--------------	-------------	--	--	--	--	--	--	--	--	--

1.1	Topografía	1.00	PA	14,000.00	14,000.00	0.75	10,500.00	0.25	3,500.00	1.00	14,000.00
-----	------------	------	----	-----------	-----------	------	-----------	------	----------	------	-----------

1.2	Limpieza Inicial	1.00	PA	10,000.00	10,000.00	0.75	7,500.00	0.25	2,500.00	1.00	10,000.00
-----	------------------	------	----	-----------	-----------	------	----------	------	----------	------	-----------

1.3	Limpieza Final	1.00	PA	9,800.00	9,800.00	-	-	-	-	-	-
-----	----------------	------	----	----------	----------	---	---	---	---	---	---

2	EXCABACION Y BOTE DE MATERIAL	Sub-Total-1									
---	-------------------------------	-------------	--	--	--	--	--	--	--	--	--

2.1	Excabacion para Contenes	60.00	M3	345.00	20,700.00	10.00	3,450.00	32.00	11,040.00	42.00	14,490.00
-----	--------------------------	-------	----	--------	-----------	-------	----------	-------	-----------	-------	-----------

2.2	Excabacion para Aceras	60.00	M3	345.00	20,700.00	10.00	3,450.00	32.00	11,040.00	42.00	14,490.00
-----	------------------------	-------	----	--------	-----------	-------	----------	-------	-----------	-------	-----------

2.3	Bote de Material Insertible	68.00	M3	350.00	23,800.00	15.00	5,250.00	25.00	8,750.00	40.00	14,000.00
-----	-----------------------------	-------	----	--------	-----------	-------	----------	-------	----------	-------	-----------

2.4	Reposicion de Material de Aceras	68.00	M3	270.00	18,360.00	15.00	4,050.00	25.00	6,750.00	40.00	10,800.00
-----	----------------------------------	-------	----	--------	-----------	-------	----------	-------	----------	-------	-----------

3	REPLANTEO	Sub-Total-2									
---	-----------	-------------	--	--	--	--	--	--	--	--	--

3.1	Replanteo de Contenes	978.00	ML	50.00	48,900.00	211.00	10,550.00	255.00	12,750.00	466.00	23,300.00
-----	-----------------------	--------	----	-------	-----------	--------	-----------	--------	-----------	--------	-----------

3.2	Replanteo de Aceras	612.00	M2	45.00	27,540.00	200.34	9,015.30	255.00	11,475.00	455.34	23,490.30
-----	---------------------	--------	----	-------	-----------	--------	----------	--------	-----------	--------	-----------

4	HORMIGON PARA CONSTRUCCION	Sub-Total-3									
---	----------------------------	-------------	--	--	--	--	--	--	--	--	--

4.1	Contruccion de Contenes	978.00	ML	1,380.00	1,349,640.00	252.00	347,760.00	242.00	333,960.00	494.00	681,720.00
-----	-------------------------	--------	----	----------	--------------	--------	------------	--------	------------	--------	------------

4.1	Construccion de Aceras	612.00	M2	1,050.00	642,600.00	226.00	237,300.00	241.00	253,050.00	467.00	490,350.00
-----	------------------------	--------	----	----------	------------	--------	------------	--------	------------	--------	------------

TOTAL GASTOS DIRECTOS RD\$		Sub-Total-4									
----------------------------	--	-------------	--	--	--	--	--	--	--	--	--

TOTAL GASTOS DIRECTOS RD\$		1,992,240.00									
----------------------------	--	--------------	--	--	--	--	--	--	--	--	--

GASTOS INDIRECTOS		2,186,040.00									
-------------------	--	--------------	--	--	--	--	--	--	--	--	--

No.	PARTIDAS	PORCEN	CANTI	PRECIO	UNITARIO	VALOR	TOTAL	VALOR	TOTAL	VALOR	TOTAL
-----	----------	--------	-------	--------	----------	-------	-------	-------	-------	-------	-------

1	Direccion tecnica y responsabilidades	10%	1.00	218,604.00	218,604.00	0.10	63,882.53	10%	65,481.50	10%	129,364.03
---	---------------------------------------	-----	------	------------	------------	------	-----------	-----	-----------	-----	------------

2	Gastos administrativos	3%	1.00	65,581.20	65,581.20	0.03	19,164.76	3%	19,644.45	3%	38,809.21
---	------------------------	----	------	-----------	-----------	------	-----------	----	-----------	----	-----------

3	Transporte	2%	1.00	43,720.80	43,720.80	0.02	12,776.51	2%	13,096.30	2%	25,872.81
---	------------	----	------	-----------	-----------	------	-----------	----	-----------	----	-----------

4	Itebis	18%	1.00	39,348.72	39,348.72	0.18	11,498.86	18%	11,786.67	18%	23,285.53
---	--------	-----	------	-----------	-----------	------	-----------	-----	-----------	-----	-----------

5	Codia	10%	1.00	218,604.00	218,604.00	0.10	63,882.53	10%	65,481.50	10%	129,364.03
---	-------	-----	------	------------	------------	------	-----------	-----	-----------	-----	------------

6	Supervicion	3%	1.00	65,581.20	65,581.20	0.03	19,164.76	3%	19,644.45	3%	38,809.21
---	-------------	----	------	-----------	-----------	------	-----------	----	-----------	----	-----------

TOTAL Gastos Indirectos		651,492.13									
-------------------------	--	------------	--	--	--	--	--	--	--	--	--

TOTAL GENERAL RD\$		2,837,532.13									
--------------------	--	--------------	--	--	--	--	--	--	--	--	--

TOTAL GENERAL RD\$		849,949.87									
--------------------	--	------------	--	--	--	--	--	--	--	--	--

TOTAL ACUMULADO		1,679,145.11									
-----------------	--	--------------	--	--	--	--	--	--	--	--	--

PREPARADO POR:  
Ing. Anacelia De La Rosa  
Contratista

*Ana Anacelia De La Rosa*

FECHA:	01/06/2022
--------	------------



# ING. ANACELIA DE LA ROSA

Calle Duarte # 123, Imbert, Puerto Plata, R.D.

Cel.:809-228-0667

## CUBICACION NO.03

CLIENTE: Junta Distrital Omar Bross, Luperon.

OBRA: Construccion de Aceras y Contenes.

LUGAR: Casco Urbano y El Estrecho Abajo del Distrito Municipal

UBICACION: El Estrecho, Luperon, Puerto Plata, Rep.Dom.

No.	PARTIDAS	CANT.	UNID.	P/UNITARIO	VALOR RD\$	CANT.	VALOR RD\$	CANT.	VALOR RD\$	CANT.	VALOR RD\$
-----	----------	-------	-------	------------	------------	-------	------------	-------	------------	-------	------------

PRELIMINARES												
1.1	Topografía	1.00	PA	14,000.00	14,000.00	1.00	14,000.00	-	-	1.00	14,000.00	
1.2	Limpieza Inicial	1.00	PA	10,000.00	10,000.00	1.00	10,000.00	-	-	1.00	10,000.00	
1.3	Limpieza Final	1.00	PA	9,800.00	9,800.00	-	-	0.53	5,194.00	0.53	5,194.00	
					Sub-Total-1	33,800.00		24,000.00		5,194.00		
EXCACACION Y BOTE DE MATERIAL												
2.1	Excavacion para Contenes	60.00	M3	20,700.00	1,242,000.00	42.00	1,490,000.00	15.00	5,175.00	57.00	19,665.00	
2.2	Excavacion para Aceras	60.00	M3	345.00	20,700.00	42.00	14,490.00	15.00	5,175.00	57.00	19,665.00	
2.3	Bote de Material Inservible	68.00	M3	350.00	23,800.00	40.00	14,000.00	25.00	8,750.00	65.00	22,750.00	
2.4	Reposicion de Material de Aceras	68.00	M3	270.00	18,360.00	40.00	10,800.00	23.00	6,210.00	63.00	17,010.00	
					Sub-Total-2	83,560.00		53,780.00		25,310.00		
3.1	Replanteo de Contenes	978.00	ML	50.00	48,900.00	466.00	23,300.00	98.00	4,900.00	564.00	28,200.00	
3.2	Replanteo de Aceras	612.00	M2	45.00	27,540.00	455.34	20,490.30	98.00	4,410.00	553.34	24,900.30	
					Sub-Total-3	76,440.00		43,790.30		9,310.00		
4	HORMIGON PARA CONSTRUCCION											
4.1	Contruccion de Contenes	978.00	ML	1,380.00	1,349,640.00	494.00	681,720.00	98.98	136,592.40	592.98	818,312.40	
4.1	Construccion de Aceras	612.00	M2	1,050.00	642,600.00	467.00	490,350.00	98.89	103,832.51	565.89	594,182.51	
					Sub-Total-4	1,992,240.00		1,172,070.00		240,424.91		
					TOTAL GASTOS DIRECTOS RD\$		2,186,040.00		1,293,640.30		280,238.91	
					TOTAL GASTOS INDIRECTOS						1,573,879.21	

No.	PARTIDAS	FORCEN DAD	CANTI	PRECIO UNITARIO	VALOR RD\$	CANT.	VALOR RD\$	CANT.	VALOR RD\$
-----	----------	------------	-------	-----------------	------------	-------	------------	-------	------------

1	Direccion tecnica y responsabilidades	10%	1.00	218,604.00	218,604.00	0.10	21,860.40	10%	21,860.40	
2	Gastos administrativos	3%	1.00	65,581.20	65,581.20	0.03	3,880.92	3%	8,407.17	
3	Transporte	2%	1.00	43,720.80	43,720.80	0.02	25,872.81	2%	5,604.78	
4	Itobis	18%	1.00	39,348.72	39,348.72	0.18	23,285.53	18%	5,044.30	
5	Codia	10%	1.00	218,604.00	218,604.00	0.10	129,364.03	10%	28,023.89	
6	Supervicion	3%	1.00	65,581.20	65,633.41	0.03	38,809.21	3%	8,407.17	
					TOTAL				2,042,895.21	

TOTAL GENERAL RD\$												
					2,837,532.13		1,679,145.11		363,750.10		2,042,895.21	

*Ano Codigo de la Rosa*

PREPARADO POR: Ing. Anacelia De La Rosa

Contratista

# ING. ANACELIA DE LA ROSA

Calle Duarte # 123, Imbert, Puerto Plata, R.D.  
 Cel.:809-228-0667

**CUBICACION NO.04**

CLIENTE: Junta Distrital Omar Bross, Luperon.

OBRAS: Construccion de Aceras y Contenes.

LUGAR: Casco Urbano y El Estrecho Abajo del Distrito Municipal

UBICACION: El Estrecho, Luperon, Puerto, Plata, Rep.Dom.

No.	PARTIDAS	CANT.	UNID.	P/UNITARIO	VALOR RD\$	CANT.	VALOR RD\$	CANT.	VALOR RD\$	CANT.	VALOR RD\$
-----	----------	-------	-------	------------	------------	-------	------------	-------	------------	-------	------------

PRELIMINARES			PRESUPUESTO			CUBICACION PREVIA			CUBICACION ACTUAL			TOTAL ACUMULADO		
--------------	--	--	-------------	--	--	-------------------	--	--	-------------------	--	--	-----------------	--	--

1.1	Topografía	1.00	PA	14,000.00	1.00	14,000.00	-	-	1.00	14,000.00	1.00	14,000.00
1.2	Limpieza Inicial	1.00	PA	10,000.00	1.00	10,000.00	-	-	-	1.00	10,000.00	10,000.00
1.3	Limpieza Final	1.00	PA	9,800.00	0.53	5,194.00	0.30	2,940.00	0.83	8,134.00	32,134.00	32,134.00
Sub-Total-1				33,800.00	29,194.00		2,940.00				32,134.00	

2 EXCACACION Y BOTE DE MATERIAL												
2.1	Excabacion para Contenes	60.00	M3	345.00	57.00	19,665.00	3.00	1,035.00	60.00	20,700.00	60.00	20,700.00
2.2	Excabacion para Aceras	60.00	M3	345.00	57.00	19,665.00	3.00	1,035.00	60.00	20,700.00	60.00	20,700.00
2.3	Bote de Material Inscriptible	68.00	M3	350.00	65.00	23,800.00	5.00	1,750.00	70.00	24,500.00	70.00	24,500.00
2.4	Reposicion de Material de Aceras	68.00	M3	270.00	65.00	18,360.00	4.00	1,080.00	69.00	18,630.00	69.00	18,630.00
Sub-Total-2				83,560.00	79,630.00		4,900.00				84,530.00	

3 REPLANTEO												
3.1	Replanteo de Contenes	978.00	ML	50.00	564.00	28,200.00	179.00	8,950.00	743.00	37,150.00	743.00	37,150.00
3.2	Replanteo de Aceras	612.00	M2	45.00	553.34	24,900.30	30.00	1,350.00	583.34	26,250.30	583.34	26,250.30
Sub-Total-3				76,440.00	53,100.30		10,300.00				63,400.30	
4 HORMIGON PARA CONSTRUCCION												
4.1	Construccion de Contenes	978.00	ML	1,380.00	592.98	818,312.40	178.00	245,640.00	770.98	1,063,952.40	770.98	1,063,952.40
4.1	Construccion de Aceras	612.00	M2	1,050.00	642,600.00	594,184.50	42.10	44,205.00	607.99	638,389.50	607.99	638,389.50
Sub-Total-4				1,992,240.00	1,412,496.90		289,845.00				1,702,341.90	
TOTAL GASTOS DIRECTOS RD\$												
				2,186,040.00	1,574,421.20		307,985.00				1,882,406.20	

GASTOS INDIRECTOS												
No.	PARTIDAS	PORCIEN DAD	CANTI UNITARIO	PRECIO UNITARIO	VALOR RD\$	CANT.	VALOR RD\$	CANT.	VALOR RD\$	CANT.	VALOR RD\$	
1	Direccion tecnica y responsabilidades	10%	1.00	218,604.00	0.10	157,442.12	10%	30,798.50	10%	188,240.62	10%	188,240.62
2	Gastos administrativos	3%	1.00	65,581.20	0.03	47,232.64	3%	9,239.55	3%	56,472.19	3%	56,472.19
3	Transporte	2%	1.00	43,720.80	0.02	31,488.42	2%	6,159.70	2%	37,648.12	2%	37,648.12
4	Itelbis	18%	1.00	39,348.72	0.18	28,339.58	18%	5,543.73	18%	33,883.31	18%	33,883.31
5	Codia	10%	1.00	218,604.00	0.10	157,442.12	10%	30,798.50	10%	188,240.62	10%	188,240.62
6	Supervicion	3%	1.00	65,581.20	0.03	47,232.64	3%	9,239.55	3%	56,472.19	3%	56,472.19
Total Gastos Indirectos				651,492.13	469,177.52		91,779.53				560,957.05	

No.	PARTIDAS	PORCIEN DAD	CANTI UNITARIO	PRECIO UNITARIO	VALOR RD\$	CANT.	VALOR RD\$	CANT.	VALOR RD\$	CANT.	VALOR RD\$	
TOTAL GENERAL RD\$												
				2,837,532.13	2,043,598.72		399,770.85				2,443,363.25	

Ing. Anacelia De La Rosa

PREPARADO POR

Contratista

*Anacelia De La Rosa*

# ING. ANACELIA DE LA ROSA

Calle Duarte # 123, Imbert, Puerto Plata, R.D.  
 Cel.: 809-228-0667

**CUBICACION NO.05**

**CLIENTE:** Junta Distrital Omar Bross, Luperon.  
**OBRA:** Construccion de Aceras y Contenes.  
**LUGAR:** Casco Urbano y El Estrecho Abajo del Distrito Municipal  
**UBICACION:** El Estrecho, Luperon, Puerto Plata, Rep.Dom.

**FECHA:** 10/11/2022

No.	PARTIDAS	CANT.	UNID.	P/UNITARIO	VALOR RD\$	CANT.	VALOR RD\$	CANT.	VALOR RD\$
-----	----------	-------	-------	------------	------------	-------	------------	-------	------------

PRESUPUESTO					CUBICACION PREVIA	CUBICACION ACTUAL	TOTAL ACUMULADO
-------------	--	--	--	--	-------------------	-------------------	-----------------

1.1	Topografía	1.00	PA	14,000.00	14,000.00	-	14,000.00
1.2	Limpieza Inicial	1.00	PA	10,000.00	10,000.00	-	10,000.00
1.3	Limpieza Final	1.00	PA	9,800.00	9,800.00	0.83	8,134.00
<b>Sub-Total-1</b>					<b>33,800.00</b>	<b>32,134.00</b>	<b>20,580.00</b>

2	EXCABACION Y BOTE DE MATERIAL	60.00	M3	345.00	20,700.00	60.00	20,700.00
2.1	Excabacion para Contenes	60.00	M3	345.00	20,700.00	60.00	20,700.00
2.2	Excabacion para Aceras	60.00	M3	350.00	20,700.00	16.20	5,589.00
2.3	Bote de Material Insevisible	68.00	M3	23,800.00	70.00	20,700.00	5,589.00
2.4	Reposicion de Material de Aceras	68.00	M3	18,360.00	69.00	18,630.00	7,000.00
<b>Sub-Total-2</b>					<b>83,560.00</b>	<b>84,530.00</b>	<b>23,578.00</b>

3	REPLANTEO	978.00	ML	50.00	48,900.00	743.00	37,150.00
3.1	Replanteo de Contenes	978.00	ML	50.00	48,900.00	743.00	37,150.00
3.2	Replanteo de Aceras	612.00	M2	45.00	27,540.00	583.34	26,250.30
<b>Sub-Total-3</b>					<b>76,440.00</b>	<b>63,400.30</b>	<b>13,039.70</b>

4	HORMIGON PARA CONSTRUCCION	978.00	ML	1,380.00	1,349,640.00	770.98	1,063,952.40
4.1	Construccion de Contenes	978.00	ML	1,380.00	1,349,640.00	770.98	1,063,952.40
4.1	Construccion de Aceras	612.00	M2	1,050.00	642,600.00	607.99	638,389.50
<b>Sub-Total-4</b>					<b>1,992,240.00</b>	<b>1,702,341.90</b>	<b>289,530.00</b>

TOTAL GASTOS INDIRECTOS RD\$								
					2,186,040.00			

TOTAL GASTOS DIRECTOS RD\$								
					2,837,532.13			

TOTAL GENERAL RD\$								
					2,837,532.13			

No.	PARTIDAS	CANT.	PRECIO UNITARIO	VALOR	TOTAL
-----	----------	-------	-----------------	-------	-------

1	Direccion tecnica y responsabilidades	1.00	218,604.00	218,604.00	218,604.00
2	Gastos administrativos	1.00	65,581.20	65,581.20	65,581.20
3	Transporte	1.00	43,720.80	43,720.80	43,720.80
4	Itcbis	1.00	39,348.72	39,348.72	39,348.72
5	Codia	1.00	218,604.00	218,604.00	218,604.00
6	Supervicion	1.00	65,581.20	65,581.20	65,581.20
<b>Total Gastos Indirectos</b>					<b>651,492.13</b>

103,324.85	34,672.77	10,401.83	560,957.05	2,443,363.25	2,837,532.13
------------	-----------	-----------	------------	--------------	--------------

40,124.41	44,582.68	66,874.02	222,913.39	450,052.55	2,893,415.80
-----------	-----------	-----------	------------	------------	--------------

664,281.90	66,874.02	222,913.39	664,281.90	2,893,415.80	2,893,415.80
------------	-----------	------------	------------	--------------	--------------

222,913.39	66,874.02	10,401.83	34,672.77	103,324.85	664,281.90
------------	-----------	-----------	-----------	------------	------------

10%	3%	2%	18%	10%	3%
-----	----	----	-----	-----	----

10%	3%	2%	18%	10%	3%
-----	----	----	-----	-----	----

10%	3%	2%	18%	10%	3%
-----	----	----	-----	-----	----

10%	3%	2%	18%	10%	3%
-----	----	----	-----	-----	----

10%	3%	2%	18%	10%	3%
-----	----	----	-----	-----	----

10%	3%	2%	18%	10%	3%
-----	----	----	-----	-----	----

10%	3%	2%	18%	10%	3%
-----	----	----	-----	-----	----

10%	3%	2%	18%	10%	3%
-----	----	----	-----	-----	----

10%	3%	2%	18%	10%	3%
-----	----	----	-----	-----	----

10%	3%	2%	18%	10%	3%
-----	----	----	-----	-----	----

10%	3%	2%	18%	10%	3%
-----	----	----	-----	-----	----

10%	3%	2%	18%	10%	3%
-----	----	----	-----	-----	----

10%	3%	2%	18%	10%	3%
-----	----	----	-----	-----	----

10%	3%	2%	18%	10%	3%
-----	----	----	-----	-----	----

10%	3%	2%	18%	10%	3%
-----	----	----	-----	-----	----

10%	3%	2%	18%	10%	3%
-----	----	----	-----	-----	----

*Ana Cecilia De La Rosa*  
 PREPARADO POR:  
 Ing. Anacelia De La Rosa  
 Contratista



**Junta Distrital Estrecho**

**Omar Bro**  
Cta. Inversiones Pública

RNC: 430055786  
DOI 98RRD0000000000700053700

Formulario No. 322 Ref.  
Aprobado por el Contralor y  
Auditor General

No. 004939  
DIA MES AÑO  
07 04 2022

PAGUESE CONTRA ESTE  
CHEQUE A LA ORDEN DE:

ANA CELIA DE LA ROSA BONILLA

RD\$ 500,000.00

PESO  
MONEDA DE CURSO LEGA



*Firma*  
Firma (Carlo Jimenez)  
FIRMAS(S)

21411272713:00 P00053 P00 19

DETALLE DE LA CUENTA PAGADA

PRIMER AVANCE A ESTA INGENIERA CONTRATADA PARA LOS TRABAJOS A REALIZAR EN LA OBRA DE CONSTRUCCION DE ACERAS Y CONTENES (OBRA DE GOBIERNO), LOS CUALES COMENZARAN EN EL CENTRO DEL ESTRECHO, Y POSTERIORMENTE DARLE CONTINUIDAD EN LAS DEMAS COMUNIDADES DE ESTE DISTRITO.

Cap. No. \_\_\_\_\_ Sub-Objeto \_\_\_\_\_ Fondo \_\_\_\_\_ Comprobante No. \_\_\_\_\_ Fecha \_\_\_\_\_

DETALLE DE LA CUENTA PAGADA	Simbolo	Unidad Organizativa	Valor
<b>PRIMER AVANCE A ESTA INGENIERA CONTRATADA PARA LOS TRABAJOS A REALIZAR EN LA OBRA DE CONSTRUCCION DE ACERAS Y CONTENES (OBRA DE GOBIERNO), LOS CUALES COMENZARAN EN EL CENTRO DEL ESTRECHO, Y POSTERIORMENTE DARLE CONTINUIDAD EN LAS DEMAS COMUNIDADES DE ESTE DISTRITO.</b>	2724-01	ACERAS Y CONTENES <i>ANO Celia de la Rosa</i> <i>056-0164784-3</i>	500,000.00
<b>TOTAL</b>			<b>500,000.00</b>

DISTRIBUCION: Original al interesado; Duplicado y Triplicado, Controloria y Cámara de Cuentas; Cuadruplicado, Liga Municipal Dominicana; Quintuplicado, Tesorería; Sexuplicado, Sindicatura Mopl.; Septuplicado, Control de Presupuesto.

TOTAL RD\$ 500,000.00

*[Firma]*  
Resorero

*[Firma]*  
Contador

Presidente Concejo Distrital

(Solo firma si no esta en presupuesto)

*[Firma]*  
Carlo Jimenez



**Junta Distrital Estrecho**

**Omar Bro**  
Cta. Inversiones Publica  
RNC: 430055786  
DOI 9BRRD0000000000700053700

Formulario No. 332 Rd.  
Aprobado por el Contador y  
Auditor General

No. 004948  
DIA MES AÑO  
29 04 2022

PAGUESE CONTRA ESTE  
CHEQUE A LA ORDEN DE:

ANA CELIA DE LA ROSA BONILLA  
DOSCIENTOS CINCUENTA MIL CON 00/100

**RDS** 250,000.00

PESOS:  
MONEDA DE CURSO LEGA



*[Handwritten signature]*  
FIRMAS)

22411272713:00700053700 19

DETALLE DE LA CUENTA PAGADA

SEGUNDO AVANCE A ESTA INGENIERA CONTRATADA PARA LOS TRABAJOS A REALIZAR EN LA OBRA DE RECONSTRUCCION DE ACERAS Y CONTENES (OBRAS DE GOBIERNO), LOS CUALES COMENZARAN EN EL CENTRO DEL ESTRECHO Y POSTERIORMENTE DARLE CONTINUIDAD EN LAS DEMAS COMUNIDADES DE ESTE DISTRITO.

Cap. No.	Sub-Objeto	Fondo	Comprobante No.	Fecha	Detalle de la Cuenta Pagada	Simbolo	Unidad Organizativa	Valor
					SEGUNDO AVANCE A ESTA INGENIERA CONTRATADA PARA LOS TRABAJOS A REALIZAR EN LA OBRA DE RECONSTRUCCION DE ACERAS Y CONTENES (OBRAS DE GOBIERNO), LOS CUALES COMENZARAN EN EL CENTRO DEL ESTRECHO Y POSTERIORMENTE DARLE CONTINUIDAD EN LAS DEMAS COMUNIDADES DE ESTE DISTRITO.		Ana Celia De la Rosa 056-0164784-3	
TOTAL								

DISTRIBUCION: Original al interesado, Duplicado y Triplicado, Contabilidad y Cámara de Cuentas; Cuadruplicado, Liga Municipal Dominicana; Quintuplicado, Tesorería; Sexuplicado, Sindicatura; Septuplicado, Control de Presupuesto.

Presidente Concejo Distrital  
(Solo firma si no esta en presupuesto)

*[Handwritten signature]*  
Tesorero

*[Handwritten signature]*  
Contador

*[Handwritten signature]*  
Director Distrital



# Junta Distrital Estrecho

Omar Bro  
Cta. Inversiones Publica  
RNC: 430055786  
DOI 918RRD0000000000700053700

Formulario No. 382 Pdl.  
Aprobado por el Contralor y  
Auditor General

No. 004949  
DIA MES AÑO  
06 05 2012

PAGUESE CONTRA ESTE  
CHEQUE A LA ORDEN DE:

ANA CELIA DE LA ROSA BONILLA  
CIENTO OCHENTA MIL PESOS CON 00/100

RD\$ 180,000.00

PESOS  
MONEDA DE CURSO LEGAL



FIRMAS(S)

21111272713100700053700

19

### DETALLE DE LA CUENTA PAGADA

TERCER ABONO A ESTA INGENIERIA CONTRATADA POR LOS TRABAJOS A REALIZADOS EN LA OBRA DE CONSTRUCCION Y RECONSTRUCCION DE ACERAS Y CONTENES (OBRA DE GOBIERNO), LOS CUALES FUERON INICIADOS EN EL CENTRO DEL DISTRITO Y SE LES DARA CONTINUIDAD EN LAS DEMAS COMUNIDADES. CON ESTE PAGO QUEDA SALDADA LA PRIMERA CUBICACION, Y SE CONTINUARA CON LOS TRABAJOS.

Cap. No.	Sub-Objeto	Fondo	Comprobante No.	Fecha	Simbolo	Unidad Organizativa	Valor
					2724-01	ACERAS Y CONTENES	180,000.00
<p>TERCER ABONO A ESTA INGENIERIA CONTRATADA POR LOS TRABAJOS A REALIZADOS EN LA OBRA DE CONSTRUCCION Y RECONSTRUCCION DE ACERAS Y CONTENES (OBRA DE GOBIERNO), LOS CUALES FUERON INICIADOS EN EL CENTRO DEL DISTRITO Y SE LES DARA CONTINUIDAD EN LAS DEMAS COMUNIDADES. CON ESTE PAGO QUEDA SALDADA LA PRIMERA CUBICACION, Y SE CONTINUARA CON LOS TRABAJOS.</p>							
TOTAL							180,000.00

DISTRIBUCION: Original al interesado; Duplicado y Triplicado, Contraloria y Cámara de Cuentas; Cuadruplicado, Liga Municipal Dominicana; Quintuplicado, Resorfer; Sexuplicado, Sindicatura MCP; Septuplicado, Control de Presupuesto.

Ana Celia De la Rosa

*[Signature]*  
Tesoroero

*[Signature]*  
Contador

Presidente Concejo Distrital  
(Solo firma si no esta en presupuesto)

*[Signature]*  
Director Distrital



**Junta Distrital Estrecho**

Omar Bro  
Cia. Inversiones Pública  
RNC: 430055786  
DOI 9BRRD000000000700053700

Formulario No. 332 Ref.  
Aprobado por el Contralor y  
Auditor General

No. 004950

DIA	MES	AÑO
11	05	2022

PAGUESE CONTRA ESTE

CHEQUE A LA ORDEN DE:

ANA CELIA DE LA ROSA BONILLA

RD\$ 300,000.00

TRESCIENTOS MIL PESOS CON 00/100

PESOS  
MONEDA DE CURSO LEGAL



FIRMA(S)

2111272713:0070005370011 19

DETALLE DE LA CUENTA PAGADA

CUARTO ABONO A ESTA INGENIERERA CONTRATADA POR LOS TRABAJOS REALIZADOS EN LA CONSTRUCCION DE ACERAS Y CONTENES (OBRA DE GOBIERNO) EN ESTE DISTRITO. CON ESTE PAGO SE DARA CONTINUIDAD A LA SEGUNDA CUBICACION.

Cap. No.	Sub-Objeto	Fondo	Comprobante No.	Fecha	Valor
	DETALLE DE LA CUENTA PAGADA				
	CUARTO ABONO A ESTA INGENIERERA CONTRATADA POR LOS TRABAJOS REALIZADOS EN LA CONSTRUCCION DE ACERAS Y CONTENES (OBRA DE GOBIERNO) EN ESTE DISTRITO. CON ESTE PAGO SE DARA CONTINUIDAD A LA SEGUNDA CUBICACION.		2724-01	ACERAS Y CONTENES	300,000.00
				<i>Ana Celia De la Rosa</i>	
TOTAL					300,000.00

DISTRIBUCION: Original al interesado; Duplicado y Triplicado, Contaduría y Cámara de Cuentas; Cuadruplicado, Liga Municipal Dominicana; Quintuplicado, Tesorería; Sexuplicado, Sindicatura Municipal; Septuplicado, Control de Presupuesto.

TOTAL RDS 300,000.00

*[Signature]*  
Tesorero

*[Signature]*  
Contador

Presidente Concejo Distrital

(Solo firma si no esta en presupuesto)

*[Signature]*  
Director Distrital



**Junta Distrital Estrecho**

**Omar Bro**

Cta. Inversiones Pública

RNC: 43005786

DOI9BRRD000000000000700053700

Formulario No. 322 Ref.  
Aprobado por el Comptroller y  
Auditor General

No. 004962

DIA	MES	AÑO
31	05	2022

PAGUESE CONTRA ESTE  
CHEQUE A LA ORDEN DE:

ANA CELIA DE LA ROSA BONILLA

**RD\$ 220,000.00**

DOSCIENTOS VEINTE MIL PESOS CON 00/100

PESOS  
MONEDA DE CURSO LEGAL



FIRMAS

22 05 2022 13:00 700053700

19

DETALLE DE LA CUENTA PAGADA

QUINTO ABONO A ESTA INGENIERERA CONTRATADA POR LOS TRABAJOS REALIZADOS EN LA CONSTRUCCION DE ACERAS Y CONTENES (OBRA DE GOBIERNO) EN ESTE DISTRITO. CON ESTE PAGO DAMOS POR TERMINADO LA SEGUNDA CUBICACION Y TAMBIEN LO CORRESPONDIENTE AL 50% DEL PRESUPUESTO TOTAL, QUE DEPOSITO EL GOBIERNO A TRAVEZ DE LA LIGA MUNICIPAL DOMINICANA PARA DICHA OBRA EN ESTE DISTRITO.

Ctp. No. \_\_\_\_\_ Sub-Objeto \_\_\_\_\_ Fondo \_\_\_\_\_ Comprobante No. \_\_\_\_\_ Fecha \_\_\_\_\_

QUINTO ABONO A ESTA INGENIERERA CONTRATADA POR LOS TRABAJOS REALIZADOS EN LA CONSTRUCCION DE ACERAS Y CONTENES (OBRA DE GOBIERNO) EN ESTE DISTRITO. CON ESTE PAGO DAMOS POR TERMINADO LA SEGUNDA CUBICACION Y TAMBIEN LO CORRESPONDIENTE AL 50% DEL PRESUPUESTO TOTAL, QUE DEPOSITO EL GOBIERNO A TRAVEZ DE LA LIGA MUNICIPAL DOMINICANA PARA DICHA OBRA EN ESTE DISTRITO.	Simbolo	Unidad Organizativa	Valor
	2724-01	ACERAS Y CONTENES	220,000.00
<i>Omar Celio De la Rosa</i>			
<b>TOTAL</b>			<b>220,000.00</b>

DISTRIBUCION: Original al interesado; Duplicado y Triplicado, Contraloría y Cámara de Cuentas; Cuadruplicado, Liga Municipal Dominicana; Quintuplicado, Tesorería; Sexuplicado, Sindicatura Municipal; Septuplicado, Control de Presupuesto.

*[Signature]*  
Tesorero

*[Signature]*  
Contador

Presidente Concejo Distrital

(Solo firma si no esta en presupuesto)

*[Signature]*  
Director Distrital





# Junta Distrital Estrecho

Omar Bro

Cta. Inversiones Pública

RNC: 430055786

DOI: 9BRRD000000000007000053700

Formulario No. 332 Ref.  
Aprobado por el Comptroller y  
Auditor General

No. 004987

DIA	MES	ANO
13	09	2022

PAGUESE CONTRA ESTE  
CHEQUE A LA ORDEN DE:

ANA CELIA DE LA ROSA

RD\$ 363,750.00

PESOS  
MONEDA DE CURSO LEGAL



FIRMAS

211112727131:00700053700

19

### DETALLE DE LA CUENTA PAGADA

PRIMER AVANCE (25%) PARA LA TERCERA CUBICACION, CORRESPONDIENTE AL 50% QUE RESTABA POR DEPOSITAR EL GOBIERNO CENTRAL PARA EL PRESUPUESTO GENERAL DE CONSTRUCCION DE ACERAS Y CONTENES (OBRA DEL GOBIERNO) A LA CUAL SE LE DARA CONTINUIDAD EN EL CENTRO DEL DISTRITO, ESPECIFICAMENTE EN LA CALLE PRINCIPAL, QUE COMIENZA DESDE EL CRUCE DE MARISOL HASTA EL CRUCE DEL BARRIO EDUARDO BRITO.

Caj. No.	Sub-Objeto	Fondo	Comprobante No.	Fecha	Simbolo	Unidad Organizativa	Valor
	PRIMER AVANCE (25%) PARA LA TERCERA CUBICACION, CORRESPONDIENTE AL 50% QUE RESTABA POR DEPOSITAR EL GOBIERNO CENTRAL PARA EL PRESUPUESTO GENERAL DE CONSTRUCCION DE ACERAS Y CONTENES (OBRA DEL GOBIERNO) A LA CUAL SE LE DARA CONTINUIDAD EN EL CENTRO DEL DISTRITO, ESPECIFICAMENTE EN LA CALLE PRINCIPAL, QUE COMIENZA DESDE EL CRUCE DE MARISOL HASTA EL CRUCE DEL BARRIO EDUARDO BRITO.				2724-01	ACERAS Y CONTENES <i>Que colina De la Rosa</i>	363,750.00
TOTAL							363,750.00

DISTRIBUCION: Original al interesado; Duplicado y Triplicado, Contaduría y Cámara de Cuentas; Cuadruplicado, Liga Municipal Dominicana; Quintuplicado, Tesorería; Sexuplicado, Sindicatura; Septuplicado, Control de Presupuesto.

Presidente Concejo Distrital

(Solo firma si no esta en presupuesto)

Tesorero

Contador

Director Distrital



**Junta Distrital Estrecho**

**Omar Bro**  
Cta. Inversiones Publica  
RNC: 430055786  
DOI9BRRD000000000700053700

Formulario No. 332 Ref.  
Aprobado por el Comptroller y  
Auditor General

No. 005008			
DIA	MES	AÑO	
27	1	02	22

PAGUESE CONTRA ESTE  
CHEQUE A LA ORDEN DE:

ANA CELLA DE LA ROSA

**RD\$ 390,637.60**

PESOS  
MONEDA DE CURSO LEGAL



FIRMAS  
*[Signature]*

211112727131007000537001#

19

DETALLE DE LA CUENTA PAGADA

**PAGO DE LA CUARTA CUBICACION A ESTA INGENIERA CONTRATADA, POR LOS TRABAJOS REALIZADOS  
CORRESPONDIENTES A LAS ACERAS Y CONTENES (OBRA DE GOBIERNO)**

Cap. No.	Sub-Objeto	Fondo	Comprobante No.	Fecha	Valor
	DETALLE DE LA CUENTA PAGADA		Simbolo	Unidad Organizativa	
	PAGO DE LA CUARTA CUBICACION A ESTA INGENIERA CONTRATADA, POR LOS TRABAJOS REALIZADOS CORRESPONDIENTES A LAS ACERAS Y CONTENES (OBRA DE GOBIERNO)		2724-01	ACERAS Y CONTENES	390,637.60
			#REFI	Ana Cella de la Rosa	
TOTAL					390,637.60

DISTRIBUCION: Original al interesado, Duplicado y Triplicado, Contraloria y Camara de Cuentas, Cuadruplicado, Liga Municipal Dominicana; Quintuplicado, Tesoreria; Sexuplicado, Sindicatura Mcl.; Septuplicado, Control de Presupuesto.

*[Signature]*  
Tesorero

*[Signature]*  
Contador

Presidente Concejo Distrital

(Solo firma si no esta en presupuesto)

*[Signature]*  
Director Distrital



# Junta Distrital Estrecho

**Omar Bro**  
Cta. Inversiones Pública  
RNC: 439055786  
DOI 98RRD00000000000700053700

Formulario No. 322 Ref.  
Aprobado por el Contralor y  
Auditor General

No. 005009

DIA	MES	AÑO
11	11	2022

PAGUESE CONTRA ESTE  
CHEQUE A LA ORDEN DE:

ANA CELIA DE LA ROSA

RD\$ 428,247.20

PESES  
MONEDA DE CURSO LEGAL

CUATROCIENTOS VEINTIOCHO MIL DOSCIENTOS CUARENTA Y SIETE PESOS CON 20/100

**BanReservas**

FECHA(S)

*11/11/2022*  
*Ana Celia de la Rosa*

211112727131:0070005370011

19

### DETALLE DE LA CUENTA PAGADA

PAGO DE LA QUINTA CUBICACION A ESTA INGENIERA CONTRATADA, POR LOS TRABAJOS REALIZADOS CORRESPONDIENTES A LAS ACERAS Y CONTENES (OBRA DE GOBIERNO). DANDOLE CONTINUIDAD, AL MOMENTO DE ESTE PAGO, A LOS TRABAJOS INICIADOS ANTERIORMENTE EN EL CASCO URBANO DE ESTE DISTRITO.

Cap. No. \_\_\_\_\_

Sub-Objeto \_\_\_\_\_

Fondo \_\_\_\_\_

Comprobante No. \_\_\_\_\_

Fecha \_\_\_\_\_

DETALLE DE LA CUENTA PAGADA	Simbolo	Unidad Organizativa	Valor
PAGO DE LA QUINTA CUBICACION A ESTA INGENIERA CONTRATADA, POR LOS TRABAJOS REALIZADOS CORRESPONDIENTES A LAS ACERAS Y CONTENES (OBRA DE GOBIERNO). DANDOLE CONTINUIDAD, AL MOMENTO DE ESTE PAGO, A LOS TRABAJOS INICIADOS ANTERIORMENTE EN EL CASCO URBANO DE ESTE DISTRITO.	2724-01	ACERAS Y CONTENES <i>de Par</i>	428,247.20
TOTAL			428,247.20

DISTRIBUCION: Original al interesado; Duplicado y Triplicado, Contraloria y Camara de Cuentas; Cuadruplicado, Liga Municipal Dominicana; Quintuplicado, Tesoreria; Sexuplicado, Sindicatura Municipal; Septuplicado, Control de Presupuesto.

*[Signature]*  
Tesorero

*[Signature]*  
Contador

Presidente Concejo Distrital

(Solo firma si no esta en presupuesto)

*[Signature]*  
Director Distrital



**Junta Distrital Estrecho**

Omar Bro

Cta. Inversiones Pública

RNC: 430055786

DOI: 9BRRD00000000000700053700

Formulario No. 332 Rev.  
Aprobado por el Contralor y  
Auditor General

No. 005015

DIA	MES	AÑO
21	11	2022

PAGUESE CONTRA ESTE  
CHEQUE A LA ORDEN DE:

ANA CELIA DE LA ROSA

RD\$ 260,000.00

DOSCIENTOS SESENTA MIL PESOS CON 00/100

PESOS  
MONEDA DE CURSO LEGAL



FIRMAS

*Omar Bro*

211112727131:00700053700

19

DETALLE DE LA CUENTA PAGADA

PAGO DE LA SEXTA Y ULTIMA CUBICACION A ESTA INGENIERA CONTRATADA, POR LOS TRABAJOS REALIZADOS CORRESPONDIENTES A LAS ACERAS Y CONTENES (OBRA DE GOBIERNO) DANDOLE CONTINUIDAD Y TERMINO AL MOMENTO DE ESTE PAGO, A LOS TRABAJOS INICIADOS ANTERIORMENTE EN EL CASCO URBANO DE ESTE DISTRITO, CON ESTE PAGO DAMOS POR AGOTADO EN SU TOTALIDAD EL PRESUPUESTO DONADO PARA LA OBRA DE ACERAS Y CONTENES.

Cap. No.	Sub-Objeto	Fondo	Comprobante No.	Fecha	Simbolo	Unidad Organizativa	Valor
	PAGO DE LA SEXTA Y ULTIMA CUBICACION A ESTA INGENIERA CONTRATADA, POR LOS TRABAJOS REALIZADOS CORRESPONDIENTES A LAS ACERAS Y CONTENES (OBRA DE GOBIERNO) DANDOLE CONTINUIDAD Y TERMINO AL MOMENTO DE ESTE PAGO, A LOS TRABAJOS INICIADOS ANTERIORMENTE EN EL CASCO URBANO DE ESTE DISTRITO, CON ESTE PAGO DAMOS POR AGOTADO EN SU TOTALIDAD EL PRESUPUESTO DONADO PARA LA OBRA DE ACERAS Y CONTENES.				2724-01	ACERAS Y CONTENES	260,000.00
TOTAL							260,000.00

DISTRIBUCION: Original al interesado; Duplicado y Triplicado, Contraloria y Cámara de Cuentas; Cuadruplicado, Liga Municipal Dominicana; Quintuplicado, Tesorería; Sexuplicado, Sindicatura Municipal; Sepuplicado, Control de Presupuesto.

Presidente Concejo Distrital

(Solo firma si no esta en presupuesto)

*[Signature]*  
Tesorero

*[Signature]*  
Contador

*[Signature]*  
Director Distrital



## **Junta Distrital el Estrecho, Omar Bross.**

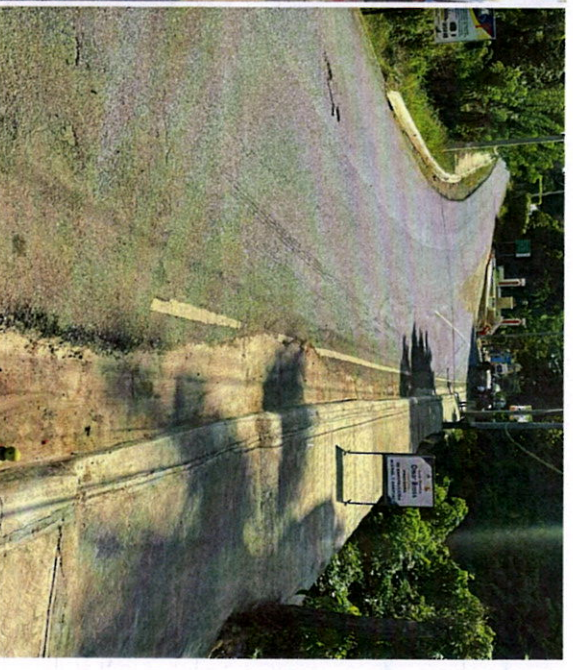
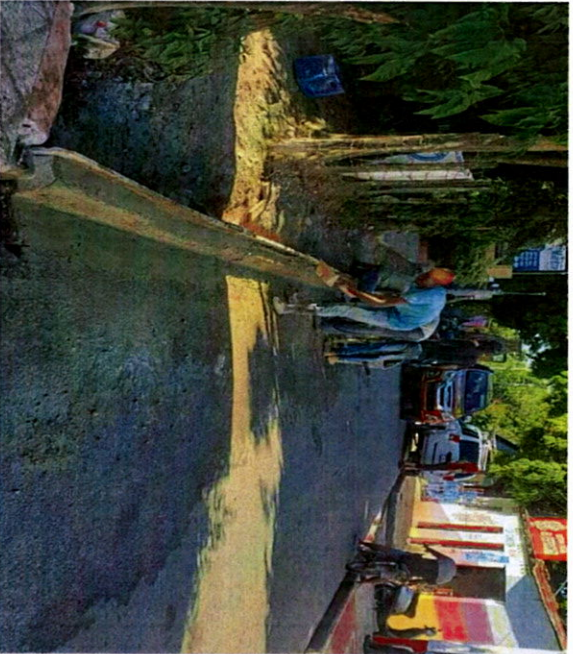
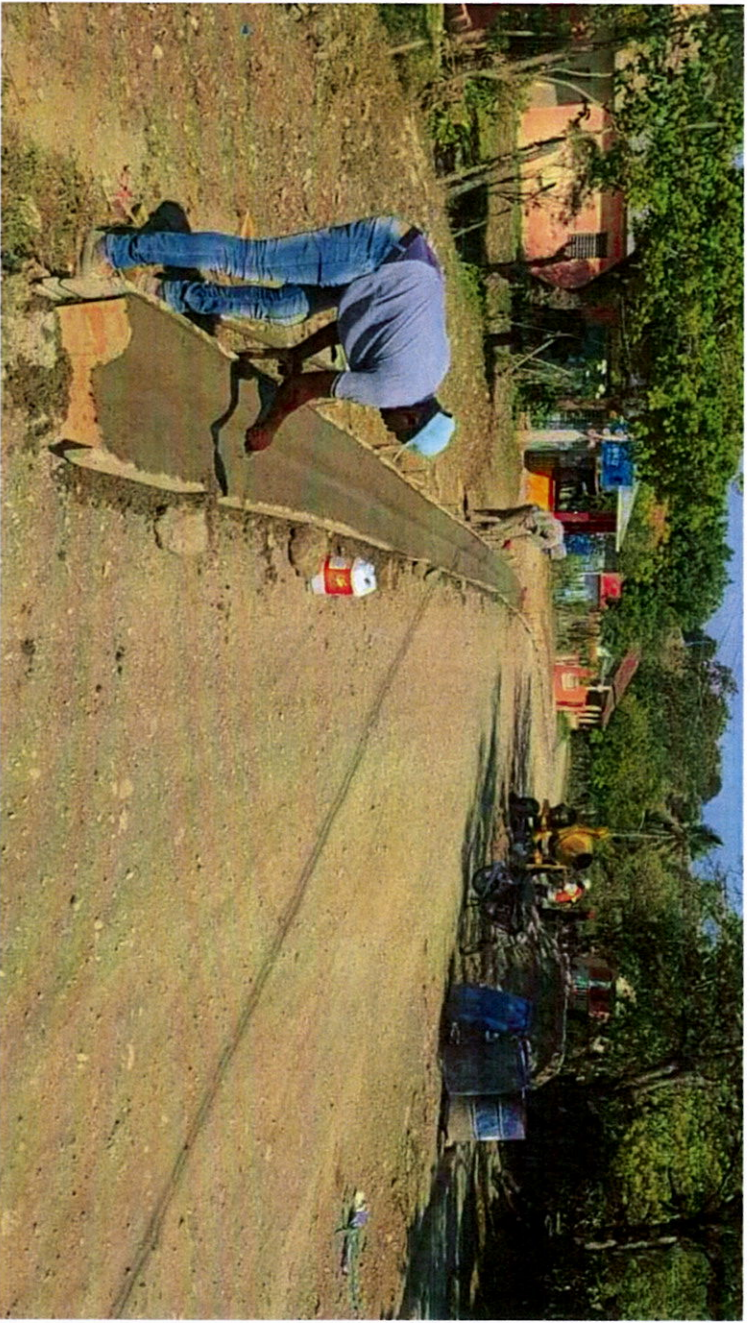
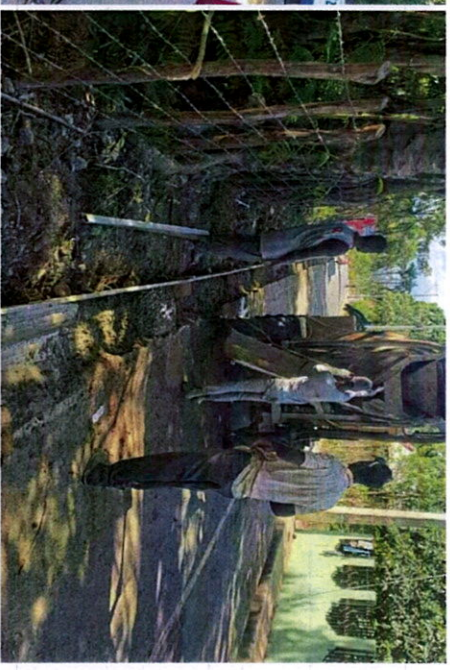

Construcción de aceras y contenes en diferentes partes de la junta distrital Omar Bross del programa de apoyo a los gobiernos locales para la construcción de obras de competencias municipales realizado por el Gobierno Central a través de La Liga Municipal Dominicana.

# Junta Distrital el Estrecho, Omar Bross.

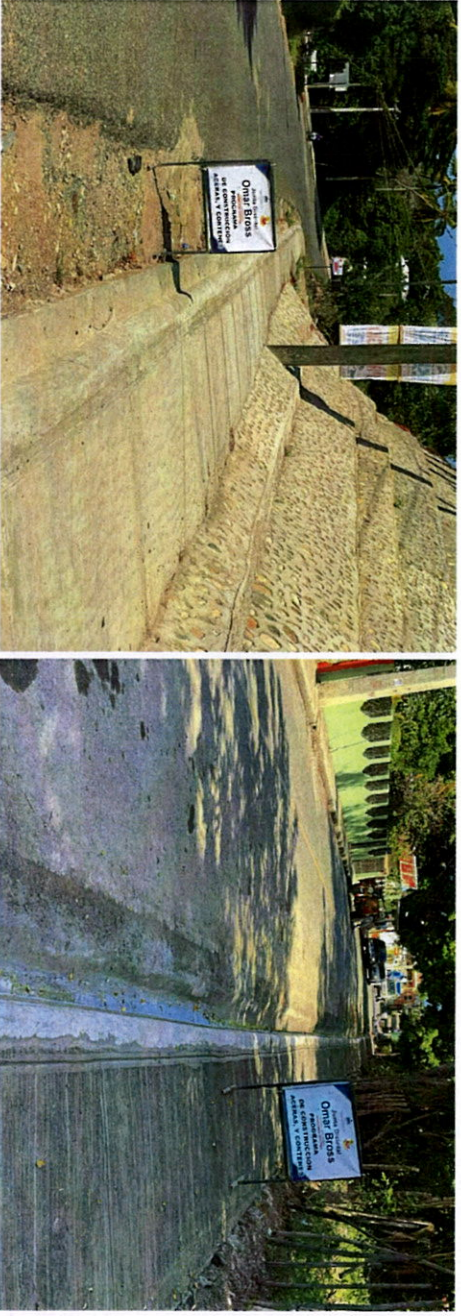
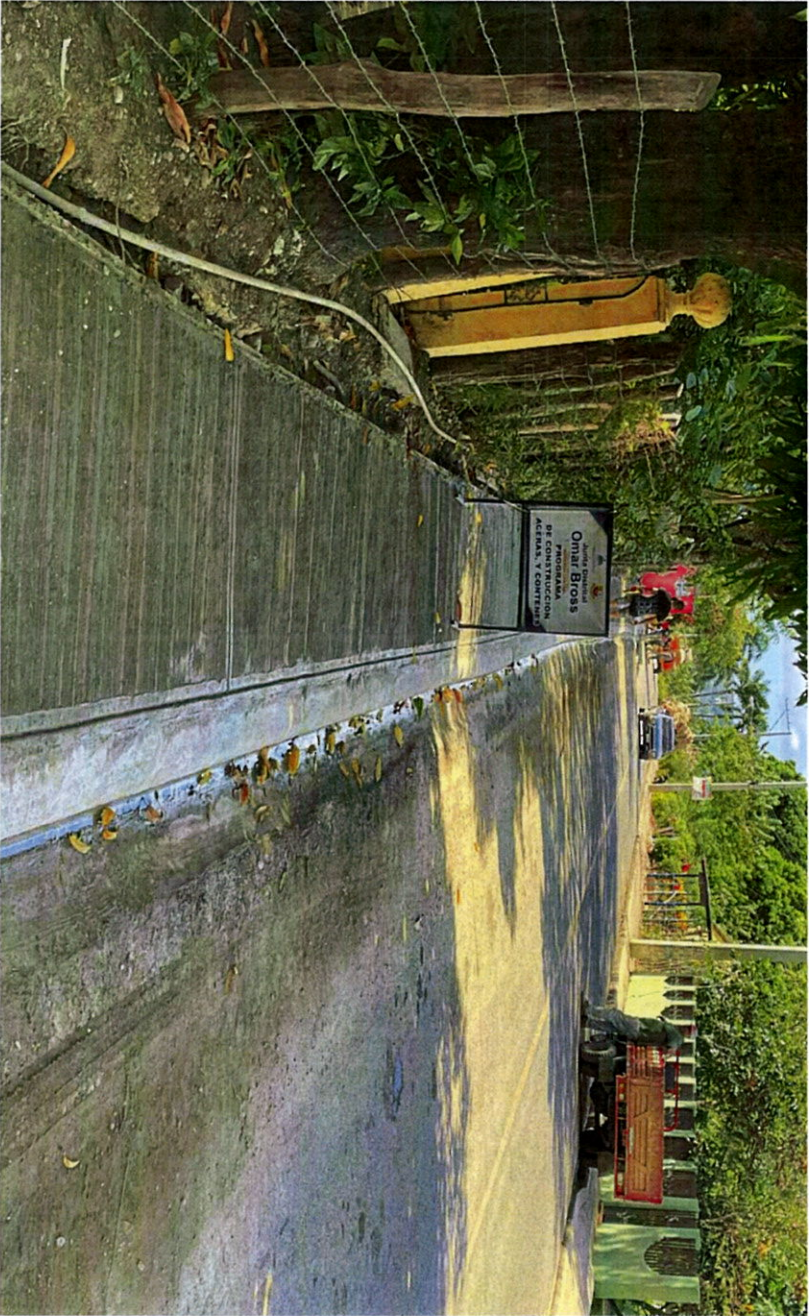

Construcción de aceras y contenes en diferentes partes de la junta distrital Omar Bross del programa de apoyo a los gobiernos locales para la construcción de obras de competencias municipales realizado por el Gobierno Central a través de La Liga Municipal Dominicana.



**En proceso**

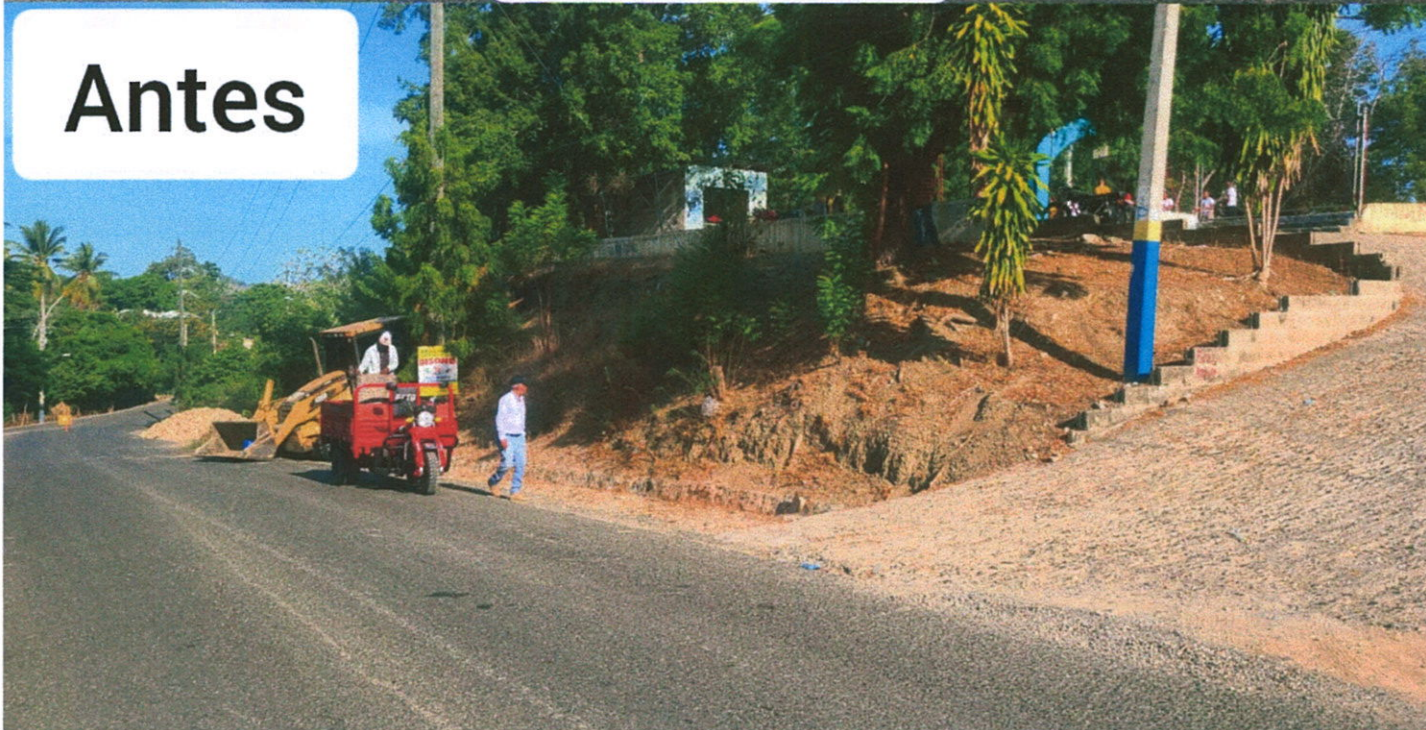

**Antes**







