



LIGA MUNICIPAL — DOMINICANA —

SUBSECRETARÍA DE APOYO MUNICIPAL, OBRAS PÚBLICAS, PLANEAMIENTO Y ORDENAMIENTO TERRITORIAL

INFORME DE CIERRE DE EJECUCIÓN

CODIGO: 190301
REGIÓN: CIBAO NORDESTE
PROVINCIA: HERMANAS MIRABAL
MUNICIPIO: VILLA TAPIA
DISTRITO MUNICIPAL: -

FECHA DE VISITA TÉCNICA: 17/03/2023

TÉCNICOS: 1. Ing. Staylin Mendoza
2. Ing. Richard Cabrera

TRAMOS	NOMBRE DE LA CALLE	LONGITUD DE ACERAS (m)	ANCHO DE ACERAS (m)	CANTIDAD DE LADOS CON ACERAS	LONGITUD CONTENES (m)	CANTIDAD DE LADOS CON CONTENES	TOTAL DE ACERAS (m2)	TOTAL DE CONTENES (m)
TRAMO A	CALLE PRIMERA	41.50	1.10	1.00	42.00	1.00	45.65	42.00
TRAMO B	CALLE PRIMERA	82.10	1.13	1.00	82.10	1.00	92.87	82.10
TRAMO C	CALLE PRIMERA	35.00	1.10	1.00	35.00	1.00	38.50	35.00
TRAMO D	CALLE PRIMERA	23.00	1.04	1.00	23.00	1.00	23.92	23.00
TRAMO E	CALLE PRIMERA	55.30	1.00	1.00	55.30	1.00	55.30	55.30
TRAMO F	CALLE PRIMERA				22.00	1.00		22.00
TRAMO G	ENTRADA DE FEDEVITA	79.80	1.47	2.00	26.90	1.00	234.16	26.90
TRAMO H	ENTRADA DE FEDEVITA	171.90	1.05	2.00	171.90	2.00	360.99	343.80
TRAMO I	SABANA ANGOSTA	229.60	1.10	1.00			252.56	
TRAMO J	SABANA ANGOSTA CALLE PRINCIPAL	346.30	1.38	2.00	30.00	1.00	956.60	30.00
TRAMO K	SABANA ANGOSTA CALLE PRINCIPAL	99.99	1.00	1.00			99.99	
TRAMO L	SABANA ANGOSTA C/ CARRET. EL COCO	101.90	1.27	1.00			129.07	
TRAMO M	ENTRADA DE FEDEVITA	464.00	1.00	1.00	262.20	1.00	464.00	262.20
TRAMO N								
Total							2,753.62	922.30

AVANCE DE EJECUCIÓN DE OBRA

Monto asignado RD\$ 5,303,939.91
Monto desembolsado RD\$ 5,303,939.91 (100%)
Avance de obra 115.24%

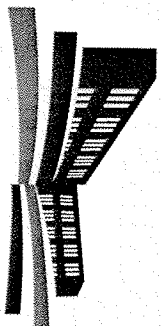

LIGA MUNICIPAL — DOMINICANA —

SUBSECRETARÍA DE APOYO MUNICIPAL, OBRAS PÚBLICAS, PLANEAMIENTO Y ORDENAMIENTO TERRITORIAL

REGIÓN: CIBAO NORDESTE

FECHA DE VISITA TÉCNICA: 17/03/2023

PROVINCIA: HERMANAS MIRABAL

MUNICIPIO: VILLA TAPIA

DISTRITO MUNICIPAL: -

INFORME DE CIERRE DE EJECUCIÓN

Mediante el presente informe se da constancia que el Gobierno Local ha ejecutado 2,753.62 metros cuadrados de aceras y 922.30 metros lineales de contén, y se valida que se ha ejecutado el 100% o más en volumetría según la proyección estimada.

NOTAS

1. En la visita realizada a este municipio pudimos observar que la construcción de aceras y contenes se esta ejecutando bajo los parámetros establecidos.
2. En algunos de los tramos, el ancho correspondiente establecido de las aceras se vio reducido por el poco ancho de la vía.
3. Este informe no cierra al 100% debido a que se les termino el dinero del programa, la razon que nos informaron fue que pagaron mas alto la construcción de las aceras que los contenes.

IMÁGENES

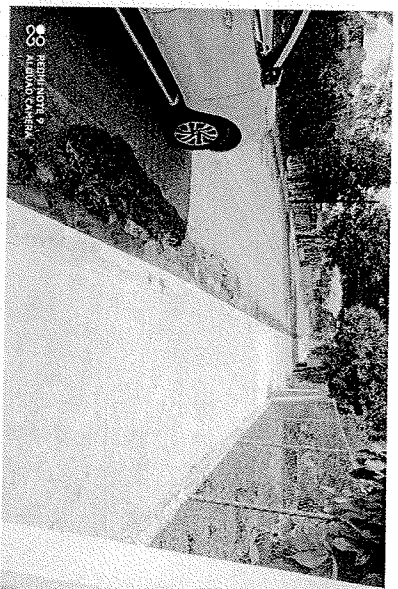
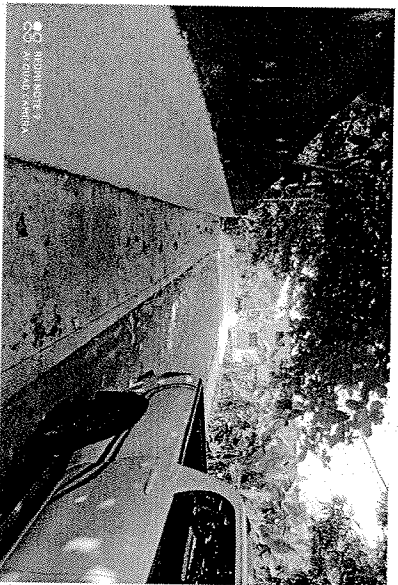

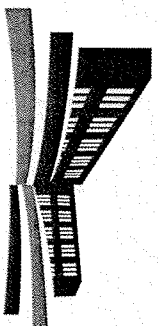

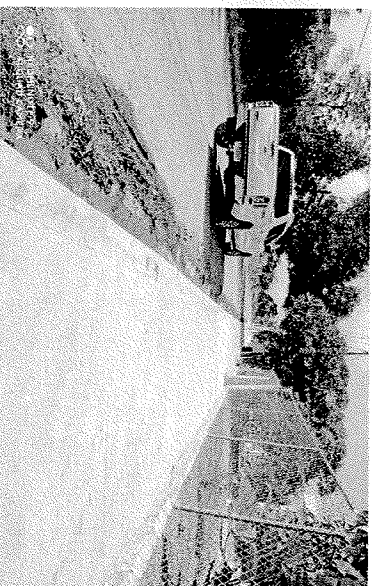
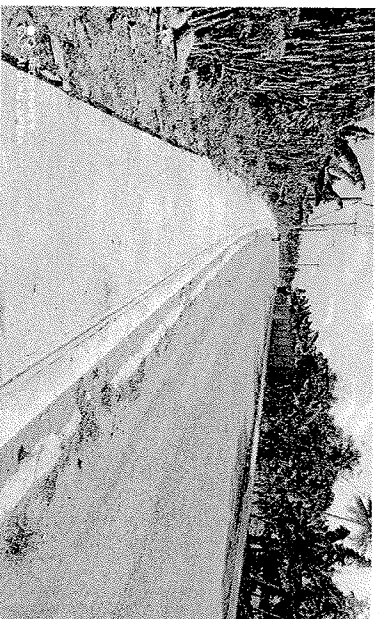
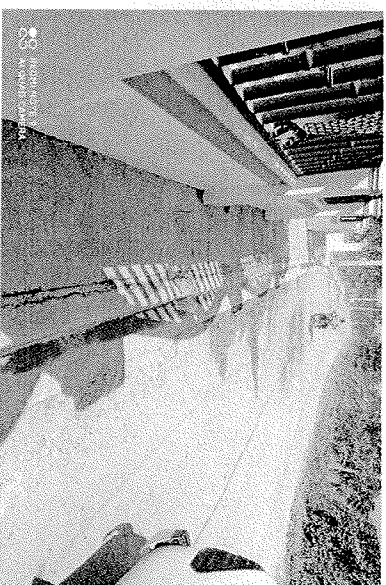
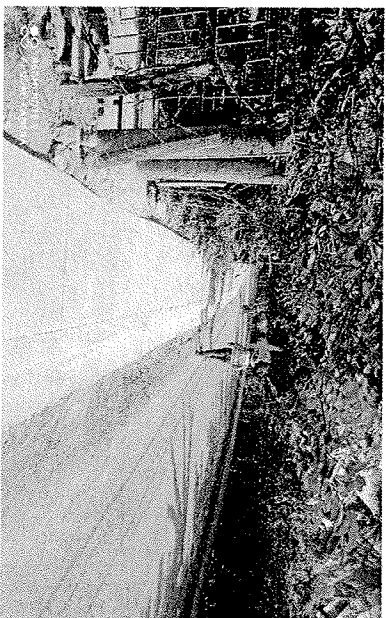

LIGA MUNICIPAL
— DOMINICANA —



Suministra los datos de este reporte,

ING. STAYLIN MENDOZA
Técnico

ING. RICHARD CABRERA
Técnico