

LIGA MUNICIPAL — DOMINICANA —

SUBSECRETARÍA DE APOYO MUNICIPAL, OBRAS PÚBLICAS, PLANEAMIENTO Y ORDENAMIENTO TERRITORIAL

INFORME DE CIERRE DE EJECUCIÓN

CODIGO: 200102

REGIÓN: CIBAO NORDESTE

PROVINCIA: SAMANÁ

MUNICIPIO: SAMANÁ

DISTRITO MUNICIPAL: EL LIMÓN

FECHA DE VISITA TÉCNICA: 5 de mayo de 2023

1. Ing. Staylin Mendoza

TÉCNICOS: 2. Elizabeth García

| TRAMOS | NOMBRE DE LA CALLE | LONGITUD DE ACERAS (m) | ANCHO DE ACERAS (m) | CANTIDAD DE LADOS CON ACERAS | LONGITUD CONTENES (m) | CANTIDAD DE LADOS CON CONTENES | TOTAL DE ACERAS (m ²) | TOTAL DE CONTENES (m) |
|--------------|---------------------------------------|------------------------|---------------------|------------------------------|-----------------------|--------------------------------|-----------------------------------|-----------------------|
| TRAMO A | LA REPRESA | 37.40 | 1.00 | 2 | 107.60 | 2 | 74.8 | 215.2 |
| TRAMO B | LA REPRESA | 50.95 | 1.00 | 2 | 64.35 | 2 | 101.9 | 128.7 |
| TRAMO C | JUANITO | 136.80 | 1.00 | 2 | 141.00 | 2 | 273.6 | 282 |
| TRAMO D | RIO ABAJO | 31.50 | 1.00 | 1 | 55.3 | 2 | 31.5 | 110.6 |
| TRAMO E | C/PRINCIPAL | 69.85 | 1.00 | 1 | | | 69.85 | |
| TRAMO F | C/PRINCIPAL | 35.00 | 1.00 | 2 | | | 70 | |
| TRAMO G | EL PLAY | | | | | | | |
| TRAMO H | EL PLAY | 38.40 | 0.70 | 1 | 50.5 | 1 | 26.88 | 50.5 |
| TRAMO I | BARRIO VISTA HERMOSA ENTRADA DE DEYBI | | | | 41.6 | 1 | | 41.6 |
| TRAMO J | BARRIO VISTA HERMOSA | 146.80 | 0.76 | 1 | 24.20 | 2 | 111.99 | 48.4 |
| TRAMO K | BARRIO VISTA HERMOSA | 143.00 | 0.80 | 1 | 164.7 | 1 | 152.6 | 164.7 |
| TRAMO L | SECTOR LOS ARROYO, FERRETERIA MAXTOOL | 34.60 | 1.00 | 1 | 152.6 | 1 | 114.4 | 152.6 |
| TRAMO M | SECTOR LOS ARROYO | 70.80 | 1.00 | 1 | 34.6 | 1 | 34.6 | 34.6 |
| TRAMO N | SECTOR LOS ARROYO | 13.80 | 1.00 | 1 | | | 70.8 | |
| TRAMO O | SECTOR LOS ARROYO | 41.50 | 1.30 | 1 | | | 13.8 | |
| TRAMO P | SECTOR LOS ARROYO | 31.80 | 1.00 | 1 | | | 53.95 | |
| TRAMO Q | CALL PRINCIPAL | 25.10 | 1.00 | 1 | | | 31.8 | |
| TRAMO R | CALL PRINCIPAL | 127.70 | 1.00 | 1 | | | 25.1 | |
| Total | | | | | | | 1232.67 | 1228.90 |

AVANCE DE EJECUCIÓN DE OBRA

Monto asignado RD\$ 3,368,354.29

Monto desembolsado RD\$ 3,368,354.30 (100%)

Avance de obra 146.12%

LIGA MUNICIPAL — DOMINICANA —

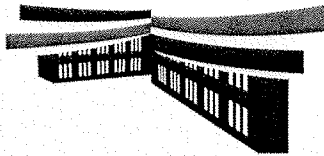

SUBSECRETARÍA DE APOYO MUNICIPAL, OBRAS PÚBLICAS, PLANEAMIENTO Y ORDENAMIENTO TERRITORIAL

REGIÓN: CIBAO NORDESTE

PROVINCIA: SAMANA

MUNICIPIO: SAMANA

DISTRITO MUNICIPAL: EL LIMÓN

INFORME DE CIERRE DE EJECUCIÓN

Mediante el presente informe se da constancia que el Gobierno Local ha ejecutado 1,232.67 metros cuadrados de aceras y 1,228.90 metros lineales de contén, y se valida que se ha ejecutado el 100% o más en volumetría según la proyección estimada.

NOTAS

1. Estos trabajos fueron realizados en diferentes comunidades según su demanda.
2. Este proyecto de construcción de aceras y contenes fueron ejecutados por contrato.
3. Los trabajos cumplen con los estándares requeridos en cuanto a la calidad del trabajo.

IMÁGENES

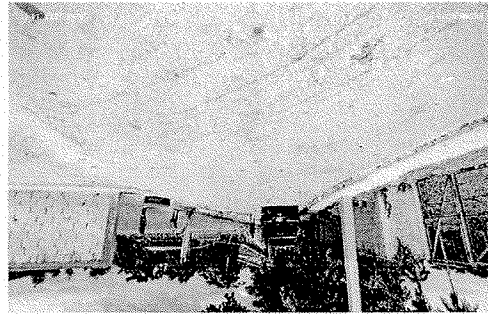
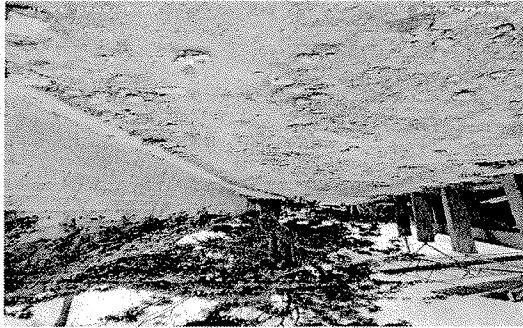

Suministra los datos de este reporte,

Técnico

ING. STAYLIN MENDOZA

Técnico

ELIZABETH GARCIA

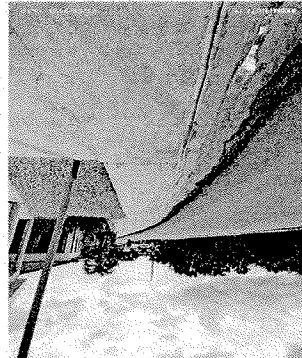
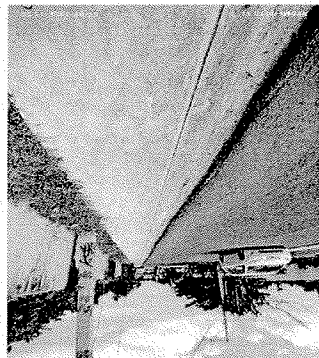
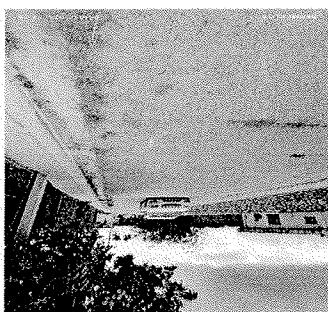

LIGA MUNICIPAL
—DOMINICANA—

