



**LIGA MUNICIPAL
— DOMINICANA —**

SUBSECRETARÍA DE APOYO MUNICIPAL, OBRAS PÚBLICAS, PLANEAMIENTO Y ORDENAMIENTO TERRITORIAL

INFORME DE CIERRE DE EJECUCIÓN

CODIGO: 200301
REGIÓN: CIBAO NORDESTE
PROVINCIA: SAMANÁ
MUNICIPIO: LAS TERRENAS
DISTRITO MUNICIPAL: -

FECHA DE VISITA TÉCNICA: 2 de junio de 2023
TÉCNICOS: 1. Ing. Ana Indhira Ramírez
 2. Felipe Reyes

TRAMOS	NOMBRE DE LA CALLE	LONGITUD DE ACERAS (m)	ANCHO DE ACERAS (m)	CANTIDAD DE LADOS CON ACERAS	LONGITUD CONTENES (m)	CANTIDAD DE LADOS CON CONTENES	TOTAL DE ACERAS (m2)	TOTAL DE CONTENES (m)
TRAMO A	CALLE BOULEVARD TURISTICO DEL ATLANTICO (COME PAN)	648.70	1.65	1.00	661.50	1.00	1,070.36	661.50
TRAMO B	SECTOR ESPINO	113.60	1.00	1.00	113.60	1.00	113.60	113.60
TRAMO C	SECTOR LOS PUENTES	36.70	1.00	2.00	581.50	2.00	73.40	1,163.00
Total							1,257.36	1,938.10

AVANCE DE EJECUCIÓN DE OBRA

Monto asignado RD\$ 4,648,658.45
 Monto desembolsado RD\$ 4,648,658.45 (100%)
 Avance de obra 147.44%



LIGA MUNICIPAL — DOMINICANA —

SUBSECRETARÍA DE APOYO MUNICIPAL, OBRAS PÚBLICAS, PLANEAMIENTO Y ORDENAMIENTO TERRITORIAL

REGIÓN: CIBAO NORDESTE

FECHA DE VISITA TÉCNICA: 2 de junio de 2023

PROVINCIA: SAMANÁ

MUNICIPIO: LAS TERRENAS

DISTRITO MUNICIPAL: -

INFORME DE CIERRE DE EJECUCIÓN

Mediante el presente informe se da constancia que el Gobierno Local ha ejecutado 1,257.36 metros cuadrados de aceras y 1,938.10 metros lineales de contén, y se valida que se ha ejecutado el 100% o más en volumetría según la proyección estimada.

NOTAS

1. Este Municipio construyo por contrato.
Este tiene construido mas aceras que contén, se le hizo la observacion en cuanto a la calidad y terminación del contén.

IMÁGENES

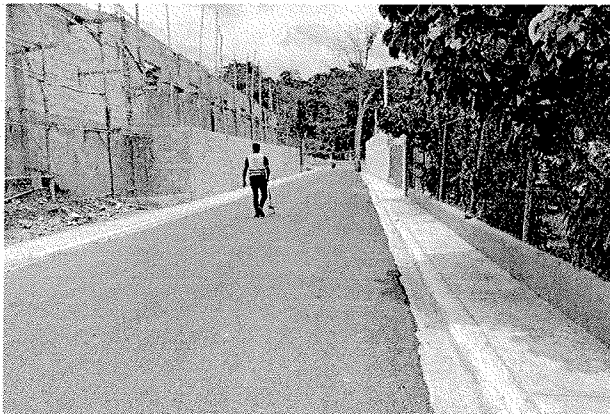

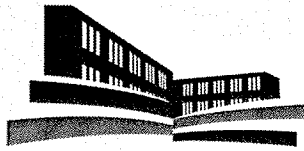

LIGA MUNICIPAL — DOMINICANA —

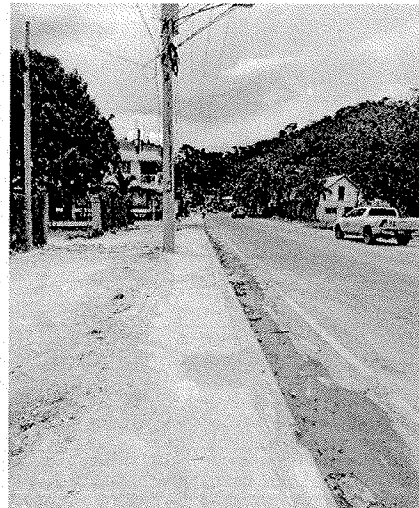

Suministra los datos de este reporte,

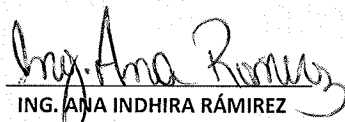
ING. ANA INDHIRA RÁMIREZ
Técnico

FELIPE REYES
Técnico

