

**LIGA MUNICIPAL
— DOMINICANA —**

Santo Domingo, D.N.
13 de abril de 2023

Al: Ingeniero
Valentín Santos García
Subsecretario Apoyo Municipal de Obras Públicas, Planeamiento y
Ordenamiento Territorial
Su Despacho-

Vía: Ingeniero
Nelson D. Peña Luna
Director Asesoría Construcciones Municipales
Su Despacho

Asunto: **Remisión de informe de cierre de ejecución de Villa la Mata**

La supervisión designada por el CODIA ha validó la ejecución de 1,285.4 metros cuadrados de aceras y 1,285.4 metros lineales de contenes, con la asignación del 1er y 2do componente del Programa de Aceras y Contenes, en el marco del “Programa de Apoyo a los Gobiernos Locales”.

La supervisión privada ha validado la ejecución de 1,245 metros cuadrados de aceras y 830 metros lineales de contenes, con los fondos de la asignación del 3er componente del referido programa.

Mediante el presente informe se da constancia de que se ha ejecutado 2,530.40 metros cuadrados de acera y 2,115.40 metros lineales de contenes, por lo que con este metraje alcanzado el gobierno local ha cumplido con la cantidad de trabajo requerido a realizar con su asignación de fondos lo que corresponde al 100% de los fondos asignados para este territorio.

Para su conocimiento y fines de lugar,

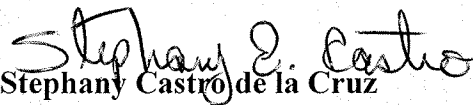
Stephany Castro de la Cruz
Ingeniera Civil

Dirección Asesoría Construcciones Municipales



3er componente

LIGA MUNICIPAL
— DOMINICANA —

PROGRAMA DE APOYO A LOS GOBIERNOS LOCALES PARA OBRAS DE
INFRAESTRUCTURAS DE COMPETENCIAS MUNICIPALES

REPORTES DE CIERRE DE OBRA (ACERAS Y CONTENES)

1- UBICACIÓN DEL PROYECTO

PROVINCIA: SANCHEZ RAMIREZ

MUNICIPIO: VILLA LA MATA

DISTRITO MUNICIPAL:

BARRIO Y/O SECTOR:

CENTRO DE LA CIUDAD
CARRETERA LA MATA- LAS GUARDANAS

2- UNIDAD EJECUTORA (Marque con una X)

- a. Gobierno Local
- b. Contratista

Razón Social

RNC ó Cédula:

3- BREVE DESCRIPCIÓN DE LA OBRA (Marque con una X)

- a. Reparación de aceras y contenes: X
- b. Incluye demoliciones de tramos: X
- c. Incluye badenes:
- d. Otros:

4- LOCALIZACIÓN DEL PROYECTO

Localización de cada inicio y fin, de cada uno de los tramos, y proceda a tabular las georreferencias.
Puede auxiliarse de Google Maps.

TRAMOS	NOMBRE DE LA CALLE	INICIO		FINAL		LONGITUD DE ACERAS (m)	ANCHO DE LA ACERA (m)	LONGITUD DE CONTENES (m)	TOTAL DE ACERAS (sumar ambos lados) (m ²)	TOTAL DE CONTENES (sumar ambos lados) (m)
		LATITUD	LONGITUD	LATITUD	LONGITUD					
Tramo A	AVE. DUARTE	377402	2112054	377424	2112034	28.00	1.50	28.00	42.00	28.00
Tramo B	AVE. DUARTE	377463	2112002	377446	2112014	20.00	1.50	20.00	30.00	20.00
Tramo C	AVE. DUARTE	377448	2111772	378088	2111553	407.00	1.50	407.00	210.50	407.00
Tramo D	AVE. DUARTE	377359	2111726	378452	2111501	375.00	1.50	375.00	562.50	375.00
Tramo E									1,245	830
Tramo F										
Tramo G										
Tramo H										
Tramo I										
Tramo J										
Tramo K										
Tramo L										

5- OBSERVACIONES Y RECOMENDACIONES

Esta obra fue concluida en diciembre.
Solo procedi a levantar lo señalado
por el constructor. En el proceso ~~no~~
no participacion.

6- FOTOGRAFÍAS DE LAS CALLES A INTERVENIR

Anexar imágenes de las obras.

Suministra los datos de este reporte el Supervisor,

NOMBRE COMPLETO:

Julio A. Muñoz M.

CÉDULA:

0560014007-2

CODIA:

8831

FECHA DE LA VISITA TÉCNICA:

16/03/2023

Valida y aprueba los datos suministrados,



Firma y sello

Junta Distrital ó Alcaldía Municipal







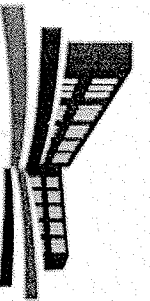

LIGA MUNICIPAL — DOMINICANA —

SUBSECRETARÍA DE APOYO MUNICIPAL, OBRAS PÚBLICAS, PLANEAMIENTO Y ORDENAMIENTO TERRITORIAL

INFORME DE CIERRE DE EJECUCIÓN

CODIGO: 240401

REGIÓN: CIBAO SUR

PROVINCIA: SANCHEZ RAMÍREZ

MUNICIPIO: LA MATA

DISTRITO MUNICIPAL: -

FECHA DE VISITA TÉCNICA: 13 de julio de 2022

SUPERVISOR: Eurielades Jimenes

CODIA: 6302

TRAMOS	NOMBRE DE LA CALLE	LONGITUD DE ACERAS (m)	ANCHO DE ACERAS (m)	CANTIDAD DE LADOS CON ACERAS	LONGITUD CONTENES (m)	CANTIDAD DE LADOS CON CONTENES	TOTAL DE ACERAS (m ²)	TOTAL DE CONTENES (m)
TRAMO A	CALLE PRINCIPAL AV. DUARTE	96.52	1.00	2	193.03	1	193.03	193.03
TRAMO B	CALLE PRINCIPAL AV. DUARTE	146.90	1.00	2	293.79	1	293.79	293.79
TRAMO C	CALLE PRINCIPAL AV. DUARTE	399.29	1.00	2	798.58	1	798.58	798.58
Total							1285.40	1285.40

AVANCE DE EJECUCIÓN DE OBRA

Monto asignado RD\$ 4,020,815.94

Monto desembolsado RD\$ 4,020,815.95 (100%)

Avance de obra 118.71%

LIGA MUNICIPAL DOMINICANA

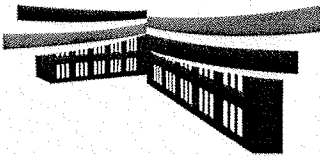

SUBSECRETARÍA DE APOYO MUNICIPAL, OBRAS PÚBLICAS, PLANTEAMIENTO Y ORDENAMIENTO TERRITORIAL

FECHA DE VISITA TÉCNICA: 13 de julio de 2022

REGIÓN: GIBAO SUR
PROVINCIA: SÁNCHEZ RAMÍREZ
MUNICIPIO: LA MATA
DISTRITO MUNICIPAL: -

INFORME DE CIERRE DE EJECUCIÓN

Mediante el presente informe se da constancia que el Gobierno Local ha ejecutado 1,285.40 metros cuadrados de aceras y 1,285.40 metros lineales de contén, y se valida que se ha ejecutado el 100% o más en volumetría según la proyección estimada.

NOTAS

1. Este informe de cierre de ejecución se realiza a partir del reporte suministrado por el Ingeniero Supervisor del gobierno local designado por el CODIA, en cumplimiento de convenio CODIA-LMD.

IMÁGENES

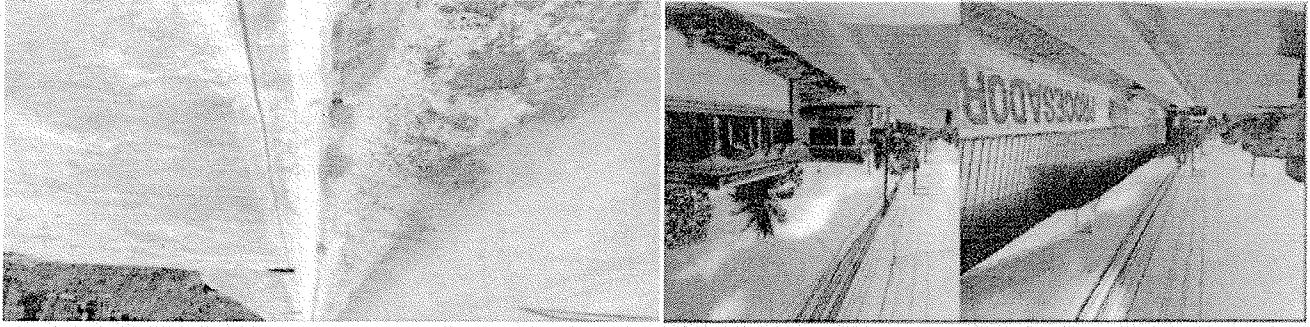



Arq. Yarisza Pérez
Técnico

Suministra los datos de este reporte,

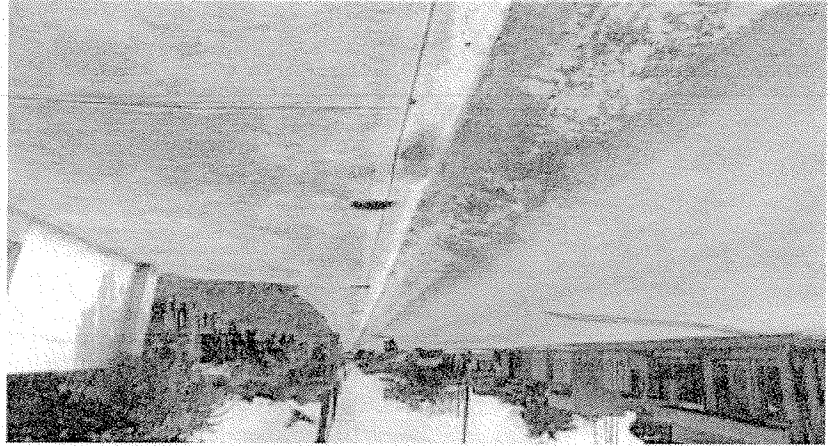

LIGA MUNICIPAL
—DOMINICANA—

