

LIGA MUNICIPAL -DOMINICANA-

SUBSECRETARÍA DE APOYO MUNICIPAL, OBRAS PÚBLICAS, PLANEAMIENTO Y ORDENAMIENTO TERRITORIAL

INFORME DE CIERRE DE EJECUCIÓN

CODIGO: 280101

REGIÓN: CIBAO SUR

PROVINCIA: MONSEÑOR NOUEL

MUNICIPIO: BONAO

DISTRITO MUNICIPAL: -

FECHA DE VISITA TÉCNICA: 5 de julio de 2023

1. Ing: Richard Cabrera

TÉCNICOS: 2. Felipe Reyes

TRAMOS	NOMBRE DE LA CALLE	LONGITUD DE ACERAS (m)	ANCHO DE ACERAS (m)	CANTIDAD DE LADOS CON ACERAS	LONGITUD CONTENES (m)	CANTIDAD DE LADOS CON CONTENES	TOTAL DE ACERAS (m ²)	TOTAL DE CONTENES (m)
TRAMO A	CALLE PRLONGACION MERCEDES 1 (LOS SOLARES)				230.25	2.00		460.50
TRAMO B	CALLE PRLONGACION MERCEDES 2 (LOS SOLARES)				131.20	2.00		262.40
TRAMO C	CALLE PRLONGACION MERCEDES 3 (LOS SOLARES)				117.75	2.00		235.50
TRAMO D	CALLE PRLONGACION MERCEDES 4 (LOS SOLARES)				150.65	2.00		301.30
TRAMO E	CALLE PRINCIPAL (DIVINO NIÑO)				162.00	2.00		324.00
TRAMO F	CALLE 1RA (DIVINO NIÑO)				172.70	2.00		345.40
TRAMO G	CALLE 2DA (DIVINO NIÑO)				88.50	2.00		177.00
TRAMO H	CALLE 3RA (DIVINO NIÑO)				81.70	2.00		163.40
TRAMO I	CALLE 1RA (CAMPO DE AVIACION)				70.70	2.00		141.40
TRAMO J	CALLE PADRE VICINI				80.50	1.00		80.50

LIGA MUNICIPAL
- DOMINICANA -



TRAMOS	NOMBRE DE LA CALLE	LONGITUD DE ACERAS (m)	ANCHO DE ACERAS (m)	CANTIDAD DE LADOS CON ACERAS	LONGITUD CONTENES (m)	CANTIDAD DE LADOS CON CONTENES	TOTAL DE ACERAS (m ²)	TOTAL DE CONTENES (m)
TRAMO K	CALLE PISTA CAMPO DE AVIACION	54.50	1.00	1.00	330.50	2.00	54.50	661.00
TRAMO L	CALLE 1RA SECTOR ALTO CRISTO REY				124.90	2.00		249.80
TRAMO M	CALLE CRISTO REY				175.00	2.00		350.00
TRAMO N	CALLE SAN CARLOS	10.00	1.00	1.00	189.00	2.00	10.00	378.00
TRAMO O	CALLE BETANIA (CRISTO REY)				199.20	2.00		398.40
TRAMO P	MARIA AUXILIADORA				880.20	2.00		1,760.40
Total							64.50	6,289.00

AVANCE DE EJECUCIÓN DE OBRA

Monto asignado RD\$ 9,683,111.53
Monto desembolsado RD\$ 10,875,242.26 (112%)
Avance de obra 163.39%

LIGA MUNICIPAL —DOMINICANA—

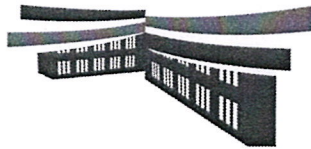

SUBSECRETARÍA DE APOYO MUNICIPAL, OBRAS PÚBLICAS, PLANTEAMIENTO Y ORDENAMIENTO TERRITORIAL

FECHA DE VISITA TÉCNICA: 5 de julio de 2023

REGIÓN: CIBAO SUR
PROVINCIA: MONSEÑOR NOUEL
MUNICIPIO: BONAÑO
DISTRITO MUNICIPAL: -

INFORME DE CIERRE DE EJECUCIÓN

Mediante el presente informe se da constancia que el Gobierno Local ha ejecutado 64.50 metros cuadrados de aceras y 6,289.00 metros lineales de contén, y se valida que se ha ejecutado el 100% o más en volumetría según la proyección estimada.

NOTAS

1. Esta obra se está ejecutando por contrato en diferentes barrios.
2. Tienen muy buena terminación los contenes ejecutados y con material adecuado.
3. Hasta el momento solo se está ejecutando contenes.
4. Algunos de los tramos se tubo que realizar corte considerable de la calle para buscar el nivel adecuado para la ejecución

IMÁGENES

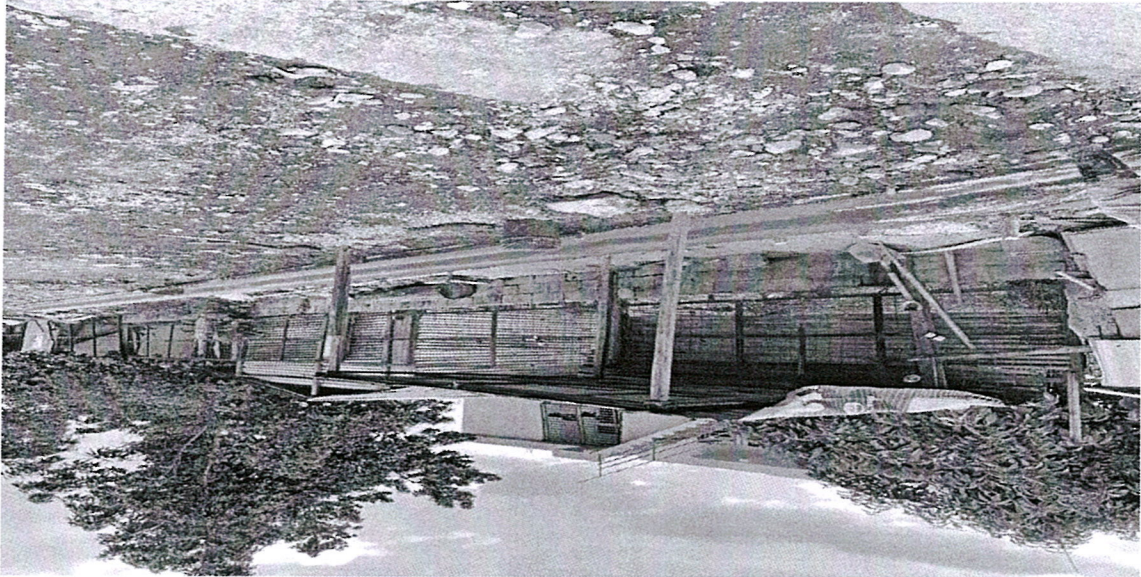

Suministra los datos de este reporte,

ING. RICHARD CABRERA
Técnico

FELIPE REYES
Técnico

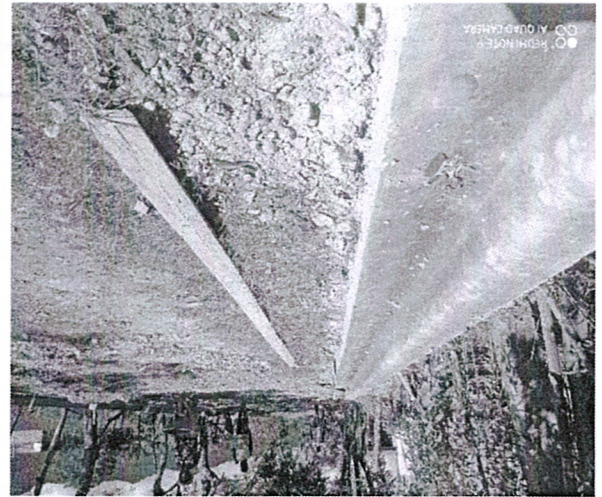
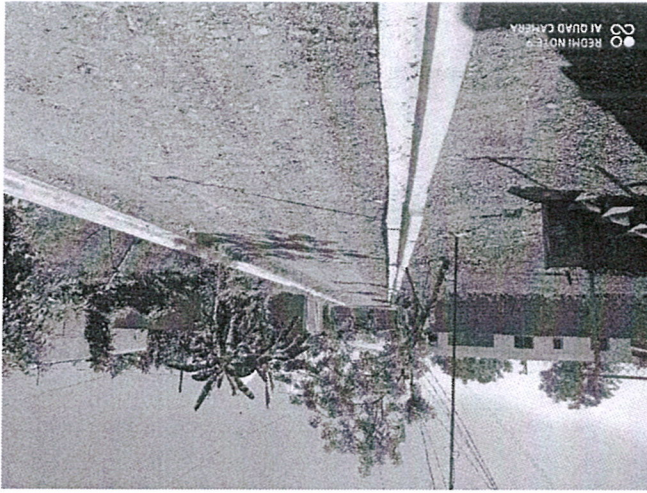

LIGA MUNICIPAL
—DOMINICANA—

