



LIGA MUNICIPAL — DOMINICANA —

SUBSECRETARÍA DE APOYO MUNICIPAL, OBRAS PÚBLICAS, PLANEAMIENTO Y ORDENAMIENTO TERRITORIAL

INFORME DE CIERRE DE EJECUCIÓN

CODIGO: 230301

REGIÓN: HIGUAMO

PROVINCIA: SAN PEDRO DE MACORÍS

MUNICIPIO: RAMÓN SANTANA

DISTRITO MUNICIPAL: -

FECHA DE VISITA TÉCNICA: 10 de marzo de 2023

1. Ing. Edward Acosta

TÉCNICOS: 2. Elizabeth García

TRAMOS	NOMBRE DE LA CALLE	LONGITUD DE ACERAS (m)	ANCHO DE ACERAS (m)	CANTIDAD DE LADOS CON ACERAS	LONGITUD CONTENES (m)	CANTIDAD DE LADOS CON CONTENES	TOTAL DE ACERAS (m2)	TOTAL DE CONTENES (m)
TRAMO A	C/ DEL MULTIUSO	229.90	0.99	1.00	229.90	1.00	228.61	229.90
TRAMO B	C/LIC. AGUEDA ESTHER	190.50	1.07	1.00	190.50	1.00	203.15	190.50
TRAMO C	C/CONCPCION BONA				266.20	1.00		266.20
TRAMO D	C/PROYECTO 1	468.40	0.77	1.00	468.40	1.00	360.09	468.40
TRAMO E	C/FCO. DEL OSARIO SANCHEZ				284.40	1.00		284.40
TRAMO F	C/JUAN BOSCH				100.60	2.00		201.20
TRAMO G	C/JOAQUIN BALAGUER				146.30	1.00		146.30
TRAMO H	C/MIGUEL COSS	138.20	0.82	1.00	142.90	1.00	112.97	142.90
Total							904.82	1,929.80

AVANCE DE EJECUCIÓN DE OBRA

Monto asignado RD\$ 3,571,923.20

Monto desembolsado RD\$ 3,571,923.20 (100%)

Avance de obra 170.68%

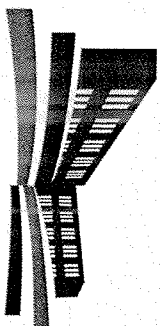

LIGA MUNICIPAL — DOMINICANA —

SUBSECRETARÍA DE APOYO MUNICIPAL, OBRAS PÚBLICAS, PLANAMIENTO Y ORDENAMIENTO TERRITORIAL

REGIÓN: HIGUAMO

FECHA DE VISITA TÉCNICA: 10 de marzo de 2023

PROVINCIA: SAN PEDRO DE MACORIS

MUNICIPIO: RAMÓN SANTANA

DISTRITO MUNICIPAL: -

INFORME DE CIERRE DE EJECUCIÓN

Mediante el presente informe se da constancia que el Gobierno Local ha ejecutado 904,82 metros cuadrados de aceras y 1,929,80 metros lineales de contén, y se valida que se ha ejecutado el 100% o más en volumetría según la proyección estimada.

NOTAS

1. Según lo observado durante la visita técnica, los trabajos levantados se están haciendo correctamente y con la calidad adecuada.
2. En la visita se evidencio en la construcción de varias obras complementarias.
3. En algunos tramos de los badenes construidos se presentan deterioro debido al paso de equipos pesados por lo que se recomiendo su pronta reconstrucción.

IMÁGENES

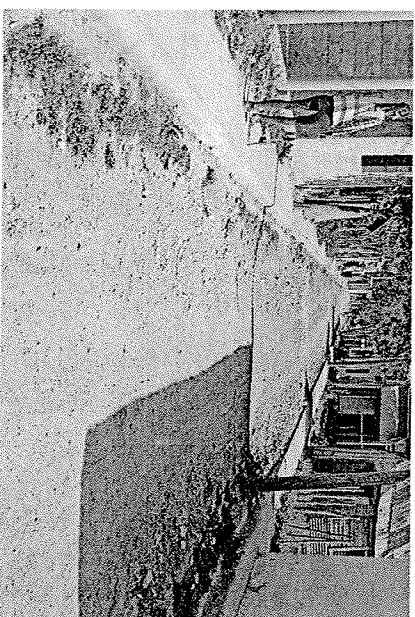
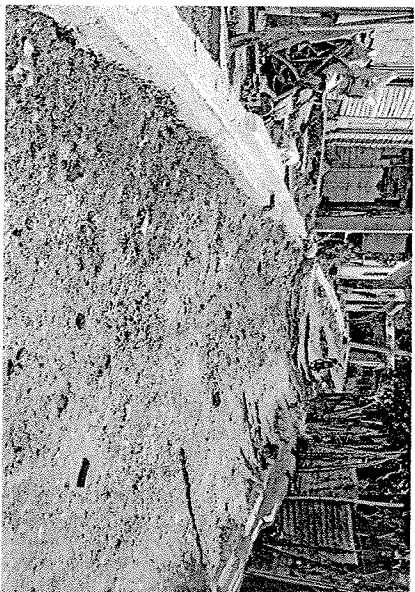



LIGA MUNICIPAL
— DOMINICANA —

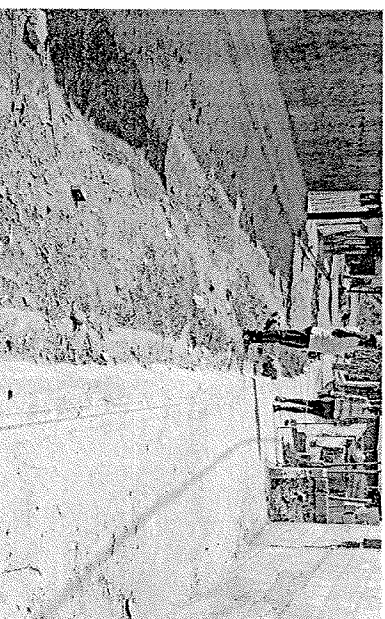
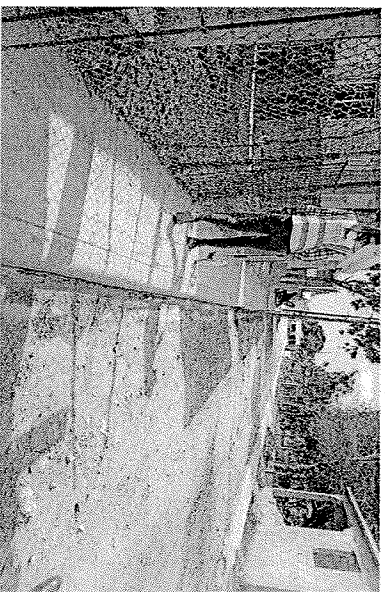
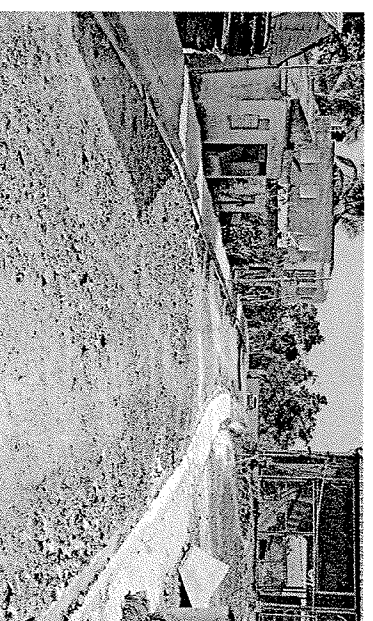

Suministra los datos de este reporte,



ING. EDWARD ACOSTA
Técnico



EIZABETH GARCÍA
Técnico