

LIGA MUNICIPAL -DOMINICANA -

SUBSECRETARÍA DE APOYO MUNICIPAL, OBRAS PÚBLICAS, PLANEAMIENTO Y ORDENAMIENTO TERRITORIAL
INFORME DE CIERRE DE EJECUCIÓN

CODIGO: 220402
REGIÓN: EL VALLE
PROVINCIA: SAN JUAN
MUNICIPIO: JUAN DE HERRERA
DISTRITO MUNICIPAL: JINOVA

FECHA DE VISITA TÉCNICA: 17 de mayo de 2022

SUPERVISOR: ING. IVONNEL CRUZ AZOR
CODIA: 35383

TRAMOS	NOMBRE DE LA CALLE	LONGITUD DE ACERAS (m)	ANCHO DE ACERAS (m)	CANTIDAD DE LADOS CON ACERAS	LONGITUD CONTENES (M)	CANTIDAD DE LADOS CON CONTENES	TOTAL DE ACERAS (m2)	TOTAL DE CONTENES (m)
TRAMO A	JARRO SUCIO				454.00	1.00		454.00
TRAMO B	JARRO SUCIO				564.50	1.00		564.50
TRAMO C	MATA RATON				467.40	1.00		467.40
TRAMO D	MATA RATON				704.40	1.00		704.40
TRAMO E	ENTRADA JINOVA				120.80	1.00		120.80
TRAMO F	ENTRADA JINOVA				119.80	1.00		119.80
Total								2,430.90

AVANCE DE EJECUCIÓN DE OBRA

Monto asignado RD\$ 3,130,079.99
Monto desembolsado RD\$ 3,130,079.99 (100%)
Avance de obra 194.74%

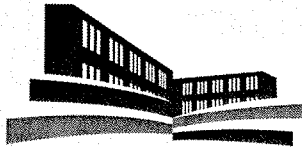

LIGA MUNICIPAL — DOMINICANA —

SUBSECRETARÍA DE APOYO MUNICIPAL, OBRAS PÚBLICAS, PLANEAMIENTO Y ORDENAMIENTO TERRITORIAL

REGIÓN: EL VALLE

FECHA DE VISITA TÉCNICA: 17 de mayo de 2022

PROVINCIA: SAN JUAN

MUNICIPIO: JUAN DE HERRERA

DISTRITO MUNICIPAL: JÍNOVA

INFORME DE CIERRE DE EJECUCIÓN

Mediante el presente informe se da constancia que el Gobierno Local ha ejecutado .00 metros cuadrados de aceras y 2,430.90 metros lineales de contén, y se valida que se ha ejecutado el 100% o más en volumetría según la proyección estimada.

NOTAS

1. Este informe de cierre de ejecución se realiza a partir del reporte suministrado por el Ingeniero Supervisor del gobierno local designado por el CODIA, en cumplimiento de convenio CODIA-LMD.

IMÁGENES

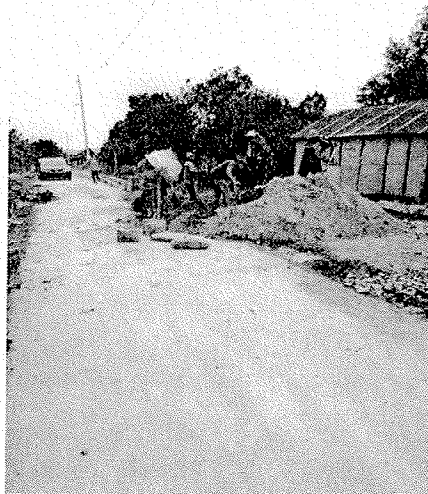



LIGA MUNICIPAL — DOMINICANA —

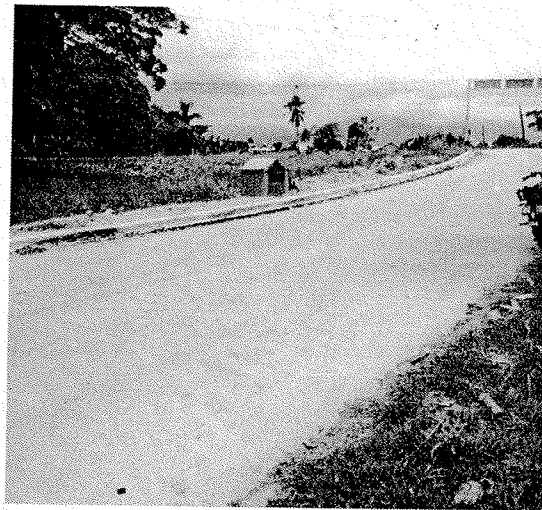
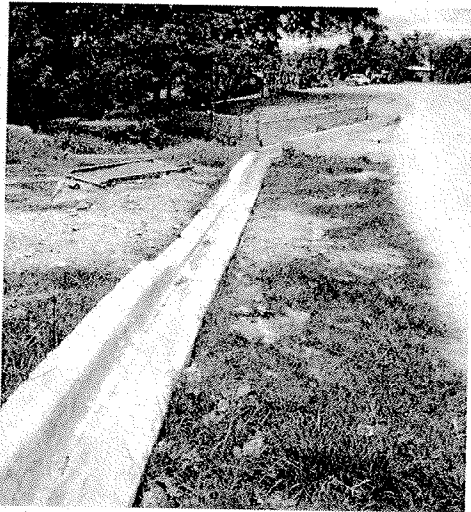

Suministra los datos de este reporte,

Arq. Yarissa Pérez
Técnico

