



SUBSECRETARÍA DE APOYO MUNICIPAL, OBRAS PÚBLICAS, PLANEAMIENTO Y ORDENAMIENTO TERRITORIAL

CODIGO: 220402
REGIÓN: EL VALLE
PROVINCIA: SAN JUAN
MUNICIPIO: JUAN DE HERRERA
DISTRITO MUNICIPAL: JINOVA

FECHA DE ÚLTIMA VISITA: 6 de abril de 2021

TÉCNICOS: 1. Ing. Edward Acosta
 2. Ing. Richard Cabrera
 3. Ing. Danilo Mercado

TRAMOS	NOMBRE DE LA CALLE	LONGITUD DE ACERAS (m)	ANCHO DE ACERAS (m)	CANTIDAD DE LADOS CON ACERAS	LONGITUD CONTENES (m)	CANTIDAD DE LADOS CON CONTENES	TOTAL DE ACERAS (m2)	TOTAL DE CONTENES (m)
TRAMO A	C/Principal (Entrada de Jinova)				117.60	2		235.2
TRAMO B	C/Principal La Peña (Mataratón)				349.50	2		699
Total							0	934.2

AVANCE DE EJECUCIÓN DE OBRA

Monto asignado RD\$ 3,130,079.99
 Monto desembolsado RD\$ 1,565,040.00 (50%)
 Avance de obra 74.84%



LIGA MUNICIPAL DOMINICANA

SUBSECRETARÍA DE APOYO MUNICIPAL, OBRAS PÚBLICAS, PLANEAMIENTO Y ORDENAMIENTO TERRITORIAL

REGIÓN: EL VALLE

FECHA DE ÚLTIMA VISITA: 6 de abril de 2021

PROVINCIA: SAN JUAN

MUNICIPIO: JUAN DE HERRERA

DISTRITO MUNICIPAL: JÍNOVA

REPORTE

A la fecha de 06/04/2021 se ha ejecutado .00 metros cuadrados de aceras y 934.20 metros lineales de contén, lo que corresponde al 74.84% del fondo asignado para este territorio.

NOTAS

1. Esta es la cantidad de metros de contén construido hasta el momento de la visita.

IMÁGENES





LIGA MUNICIPAL
— DOMINICANA —

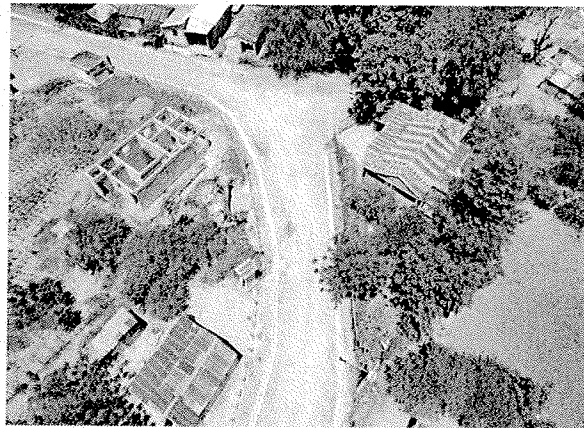
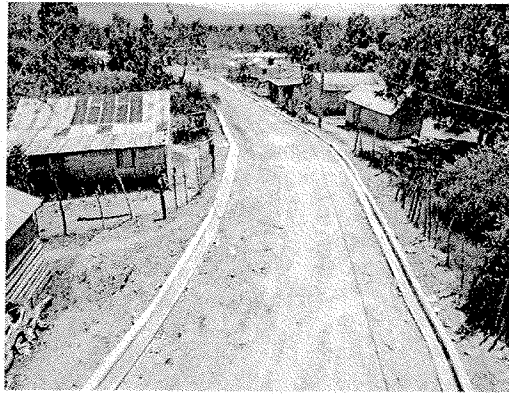

Suministra los datos de este reporte,

ING. EDWARD ACOSTA

Técnico

ING. RICHARD CABRERA

Técnico

ING. DANILO MERCADO

Técnico

