



LIGA MUNICIPAL — DOMINICANA —

SUBSECRETARÍA DE APOYO MUNICIPAL, OBRAS PÚBLICAS, PLANEAMIENTO Y ORDENAMIENTO TERRITORIAL

INFORME DE CIERRE DE EJECUCIÓN

CODIGO: 250801

REGIÓN: CIBAO NORTE

PROVINCIA: SANTIAGO

MUNICIPIO: PUÑAL

DISTRITO MUNICIPAL: -

FECHA DE VISITA TÉCNICA: 1 de agosto de 2023

1. Ing. Danilo Mercado

TÉCNICOS: 2. Felipe Reyes

TRAMOS	NOMBRE DE LA CALLE	LONGITUD DE ACERAS (m)	ANCHO DE ACERAS (m)	CANTIDAD DE LADOS CON ACERAS	LONGITUD CONTENES (m)	CANTIDAD DE LADOS CON CONTENES	TOTAL DE ACERAS (m ²)	TOTAL DE CONTENES (m)
TRAMO A	PUÑAL SAN JOSE (CALLE DE NANA)	390.90	1.00	2.00			781.80	
TRAMO B	CALLE VIRGILIO MOREL	264.95	1.10	2.00			582.89	
TRAMO C	FRANCISCO ANTONIO DE LA NUEZ	661.75	1.10	2.00			1,455.85	
TRAMO D	ENTRADA ESTANCA NUEVA	120.10	0.97	2.00			232.99	
TRAMO E	SECTOR LOS COCCS				223.30	2.00		446.60
TRAMO F	CHAVÓN (MATANZAS)	15.30	0.50	1.00	63.30	1.00	7.65	63.30
TRAMO G	CHAVÓN (MATANZAS)	109.00	1.00	1.00	135.20	1.00	109.00	135.20
Total							3,170.18	645.10

AVANCE DE EJECUCIÓN DE OBRA

Monto asignado RD\$ 5,193,858.70

Monto desembolsado RD\$ 5,193,858.70 (100%)

Avance de obra 106.88%



**LIGA MUNICIPAL
— DOMINICANA —**

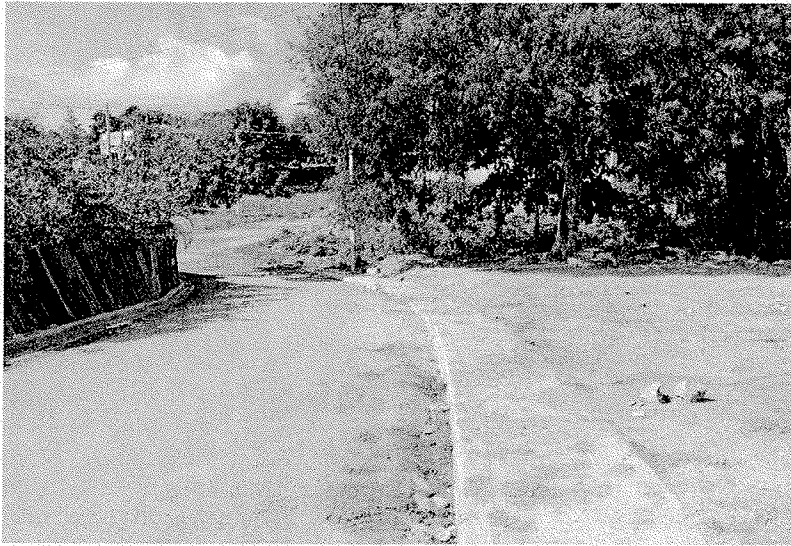

Suministra los datos de este reporte,

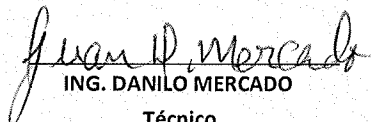
ING. DANILO MERCADO
Técnico

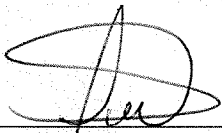
FELIPE REYES
Técnico

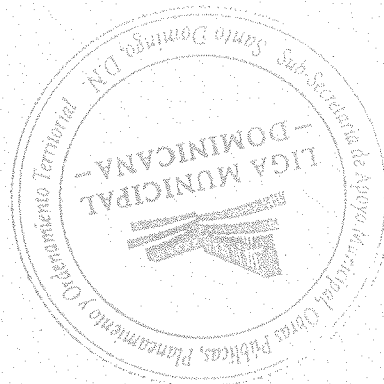



LIGA MUNICIPAL — DOMINICANA —

SUBSECRETARÍA DE APOYO MUNICIPAL, OBRAS PÚBLICAS, PLANEAMIENTO Y ORDENAMIENTO TERRITORIAL

REGIÓN: CIBAO NORTE

FECHA DE VISITA TÉCNICA: 1 de agosto de 2023

PROVINCIA: SANTIAGO

MUNICIPIO: PUÑAL

DISTRITO MUNICIPAL: -

INFORME DE CIERRE DE EJECUCIÓN

Mediante el presente informe se da constancia que el Gobierno Local ha ejecutado 3,170.18 metros cuadrados de aceras y 645.10 metros lineales de contén, y se valida que se ha ejecutado el 100% o más en volumetría según la proyección estimada.

NOTAS

1. Este municipio construyó por contrato.
La calidad de los trabajos ejecutados cumplen con las normas y criterios recomendados por el programa.
- 2.

IMÁGENES

