

**LIGA MUNICIPAL**  
**-- DOMINICANA --**

Santo Domingo, D.N.  
05 de febrero del 2024

Al:

Ingeniero  
**Valentín Santos García**  
Subsecretario Apoyo Municipal de Obras Públicas, Planeamiento y  
Ordenamiento Territorial  
Su Despacho-

Vía:

Ingeniero  
**Nelson D. Peña Luna**  
Director Asesoría Construcciones Municipales  
Su Despacho

Asunto:

**Remisión de informe de cierre de ejecución del D.M. Canabacoa.**

En la visita técnica realizada el 07 de septiembre de 2022 se validó la ejecución de 255.00 metros cuadrados de aceras y 1,973.70 metros lineales de contenes, con la asignación del 1er y 2do componente del Programa de Aceras y Contenes, en el marco del “Programa de Apoyo a los Gobiernos Locales”.

La supervisión externa ha validado la ejecución de 25.83 metros cuadrados de aceras y 375.9 metros lineales de contenes, con los fondos de la asignación del 3er componente del referido programa.

Mediante el presente informe se da constancia de que se ha ejecutado 280.83 metros cuadrados de aceras y 2,349.06 metros lineales de contenes, lo que corresponde al 100% o más de los fondos asignados para este territorio.

Para su conocimiento y fines de lugar,

  
**Stephany Castro de la Cruz**  
Ingeniera Civil

Dirección Asesoría Construcciones Municipales





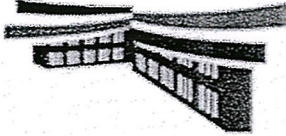

# LIGA MUNICIPAL —DOMINICANA—

SUBSECRETARÍA DE APOYO MUNICIPAL, OBRAS PÚBLICAS, PLANEAMIENTO Y ORDENAMIENTO TERRITORIAL  
INFORME DE CIERRE DE EJECUCIÓN

FECHA DE VISITA TÉCNICA: 7 de septiembre de 2022

1. Ing. Félix Tavárez  
TÉCNICOS: 2. Felipe Reyes

CODIGO: 250803  
REGIÓN: CIBAO NORTE  
PROVINCIA: SANTIAGO  
MUNICIPIO: PUÑAL  
DISTRITO MUNICIPAL: CANABACOA

TRAMOS	NOMBRE DE LA CALLE	LONGITUD DE ACERAS (m)	ANCHO DE ACERAS (m)	CANTIDAD DE LADOS CON ACERAS	LONGITUD CONTENES (m)	CANTIDAD DE LADOS CON CONTENES	TOTAL DE ACERAS (m2)	TOTAL DE CONTENES (m)
TRAMO A	RES. ESTRELLA/SECTOR CEPILLA							
TRAMO B	C/FILPO BAT STA							
TRAMO C	C/1							
TRAMO D	C/2							
TRAMO E	C/3							
TRAMO F	SECTOR LOS SANCHEZ COLOREDO							
TRAMO G	C/POLIDIRICE							
TRAMO H	C/POLIDIRICE							
TRAMO I	C/POLIDIRICE							
TRAMO J	C/POLIDIRICE							
TRAMO K	C/POLIDIRICE							
TRAMO L	C/POLIDIRICE							
TRAMO M	C/POLIDIRICE							
TRAMO N	C/POLIDIRICE							
TRAMO O	C/POLIDIRICE							
TRAMO P	C/POLIDIRICE							
TRAMO Q	C/POLIDIRICE							
TRAMO R	PERIMETRO ESCOLAR							
TRAMO S	C/ PRINCIPAL COLADORO							
TRAMO T	C/ GILSE							
Total		170.00	1.50	1.00			255.00	1,973.70

## AVANCE DE EJECUCIÓN DE OBRA

Monto asignado RD\$ 3,815,945.59  
Monto desembolsado RD\$ 1,907,972.80 (50%)  
Avance de obra 139.09%

250803 - CIERRE DE EJECUCION 070822

Av. Jiménez Moya, Esq. Correa y Cidrón, Centro de los Héroes, Apartado Postal No. 1471, Santo Domingo, República Dominicana, Tel.:809-533-3686





## LIGA MUNICIPAL DOMINICANA

SUBSECRETARÍA DE APOYO MUNICIPAL, OBRAS PÚBLICAS, PLANEAMIENTO Y ORDENAMIENTO TERRITORIAL

REGIÓN: CIBAO NORTE

PROVINCIA: SANTIAGO

MUNICIPIO: PUÑAL

DISTRITO MUNICIPAL: CANABACOA

FECHA DE VISITA TÉCNICA: 7 de septiembre de 2022

### INFORME DE CIERRE DE EJECUCIÓN

Mediante el presente informe se da constancia que el Gobierno Local ha ejecutado 255.00 metros cuadrados de aceras y 1,973.70 metros lineales de contén, y se valida que se ha ejecutado el 100% o más en volumetría según la proyección estimada.

#### NOTAS

1. Se demolieron aceras en la zona escolar para hacerlas nuevas.
2. La mayoría de los fondos se emplearon en la construcción de contenes únicamente.
3. Tienen una terminación óptima de acuerdo a los requerimientos técnicos.

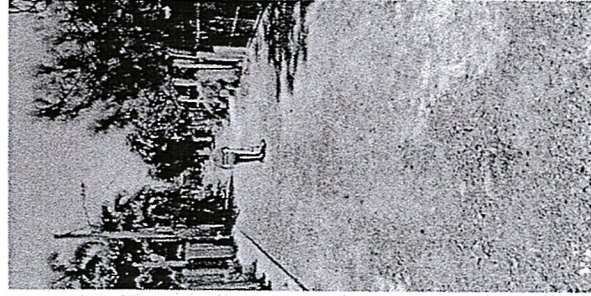

IMÁGENES

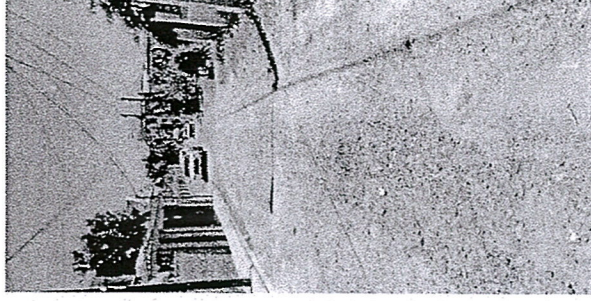
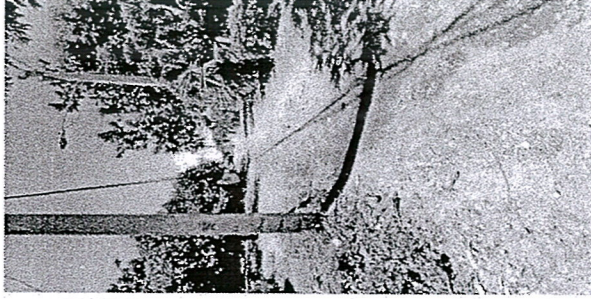





LIGA MUNICIPAL  
— DOMINICANA —

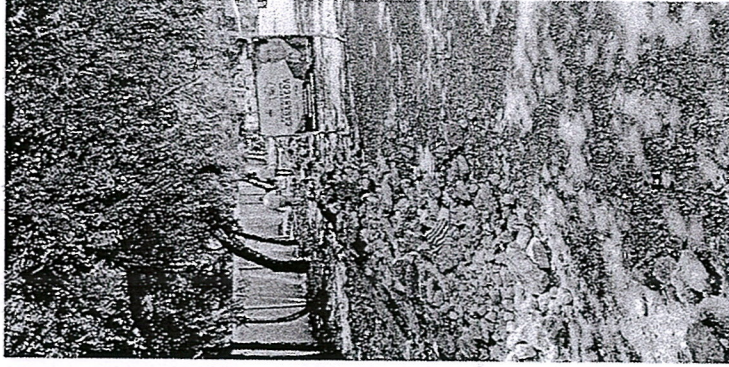
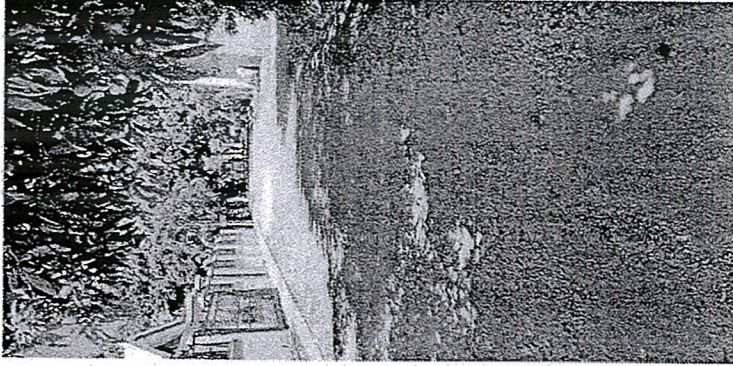
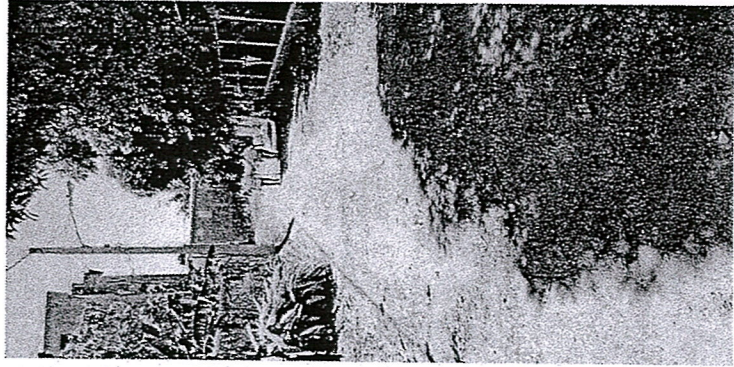

Suministra los datos de este reporte,

  
ING. FÉLIX TAVÁREZ

Técnico

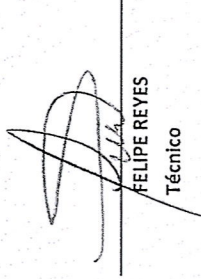
  
FELIPE REYES

Técnico





**PROGRAMA DE APOYO A LOS GOBIERNOS LOCALES PARA OBRAS DE  
INFRAESTRUCTURAS DE COMPETENCIAS MUNICIPALES**

**3ER COMPONENTE**

**REPORTES DE CIERRE DE OBRA (ACERAS Y CONTENES)**

**1- UBICACIÓN DEL PROYECTO**

PROVINCIA: SANTIAGO  
MUNICIPIO: SANTIAGO DE LOS CABALLEROS  
DISTRITO MUNICIPAL: CANABACOA  
BARRIO Y/O SECTOR:  
EL ABANICO

**2- UNIDAD EJECUTORA ( Marque con una X)**

- a. Gobierno Local   
b. Contratista

Razón Social: PROYECTOS Y SERVICIOS AMBIENTALES  
PROYSA SRL  
RNC ó 1-32-05609-4  
Cédula:

**3- BREVE DESCRIPCIÓN DE LA OBRA ( Marque con una X)**

- a. Reparación de aceras y contenes:  
b. Incluye demoliciones de tramos:  
c. Incluye badenes:  
d. Otros:

CONSTRUCCION DE ACERAS Y CONTENES

**4- LOCALIZACIÓN DEL PROYECTO**

Localización de cada inicio y fin, de cada uno de los tramos, y proceda a tabular las georreferencias. Puede auxiliarse de Google Maps









Handwritten notes:  $3 = 375.9$  and  $3 = 25.83$

TRAMOS	NOMBRE DE LA CALLE	INICIO		FINAL		LONGITU D DE LA ACERAS (m)	ANCHO DE LA ACERA (m)	LONGITUD DE CONTENES (m)	TOTAL DE ACERAS (sumar ambos lados) (m2)	TOTAL DE CONTENES (sumar ambos lados) (m)
		LATITUD	LONGITUD	LATITUD	LONGITUD					
Tramo A Lado Izquierdo	CALLE 1 EL ABANICO CANABACOA	19°24'34.46"N	70°38'27.79"O	19°24'31.80"N	70°38'28.33"O	12.4	0.65	130.5	8.06	130.5
Tramo B Lado Derecho	CALLE 1 EL ABANICO CANABACOA	19°24'31.80"N	70°38'28.33"O	19°24'34.37"N	70°38'27.97"O	7.9	0.85	97	6.72	97
Tramo C Lado Izquierdo	CALLE 2 EL ABANICO CANABACOA	19°24'31.91"N	70°38'29.92"O	19°24'30.44"N	70°38'28.66"O	3.2	0.65	76.6	2.08	76.6
Tramo D Lado Derecho	CALLE 2 EL ABANICO CANABACOA	19°24'30.37"N	70°38'28.87"O	19°24'31.64"N	70°38'30.32"O	7.8	1.15	71.8	8.97	71.8



**SERVACIONES Y RECOMENDACIONES**

25.83 m2 de Aceras y 375.9 m de Contenes.

**5- FOTOGRAFÍAS DE LA CALLE A INTERVENIR**

*Suministra los datos de este reporte el Supervisor,*

**NOMBRE COMPLETO:** YABERLIN VENTURA TORIBIO *Yaberlin Ventura T*  
**CÉDULA:** 094-0024487-8  
**CODIA:** 40742  
**FECHA DE LA VISITA TÉCNICA:** 17 DE ENERO DEL 2024

**Valida y aprueba los datos suministrados,**



*Juan Martínez*

Firma y sello

**Junta Distrital ó Alcaldía Municipal**





CALLE 1, EL ABANICO,  
CANABACOA, SANTIAGO

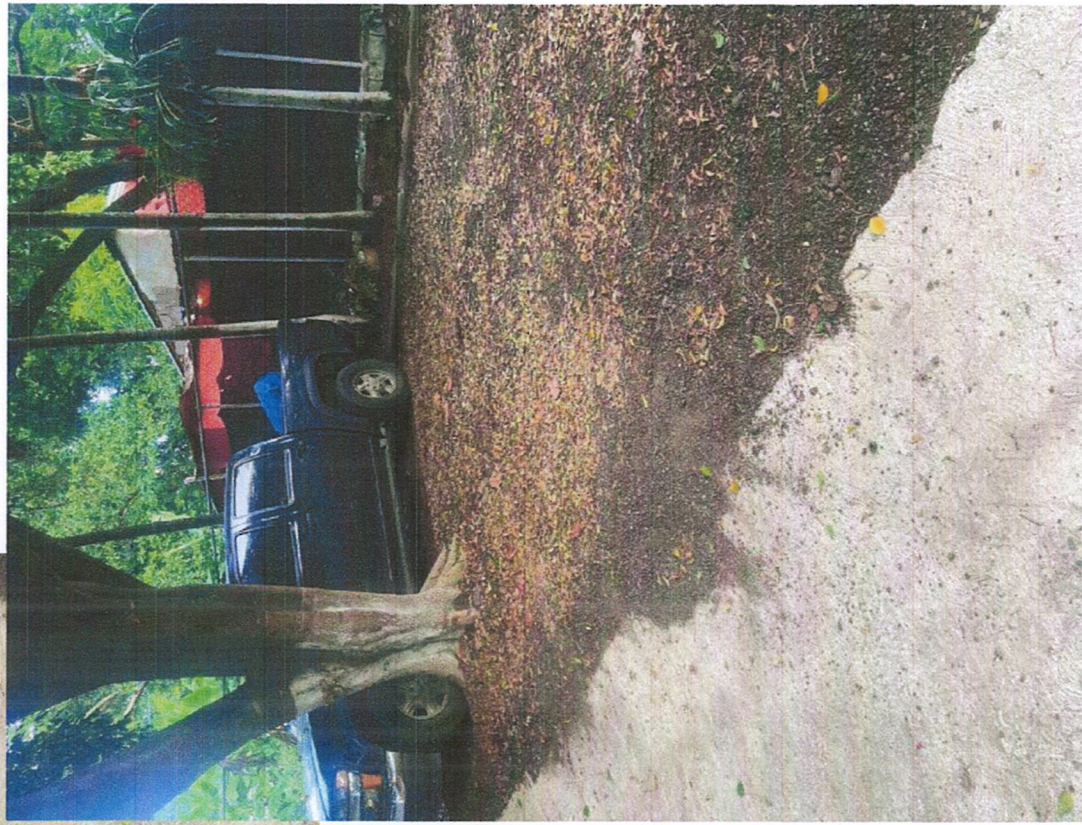

CALLE 1, EL ABANICO,  
CANABACOA, SANTIAGO







CALLE 1, EL ABANICO,  
CANABACOA, SANTIAGO



CALLE 1, EL ABANICO,  
CANABACOA, SANTIAGO







CALLE 1, EL ABANICO,  
CANABACOA, SANTIAGO

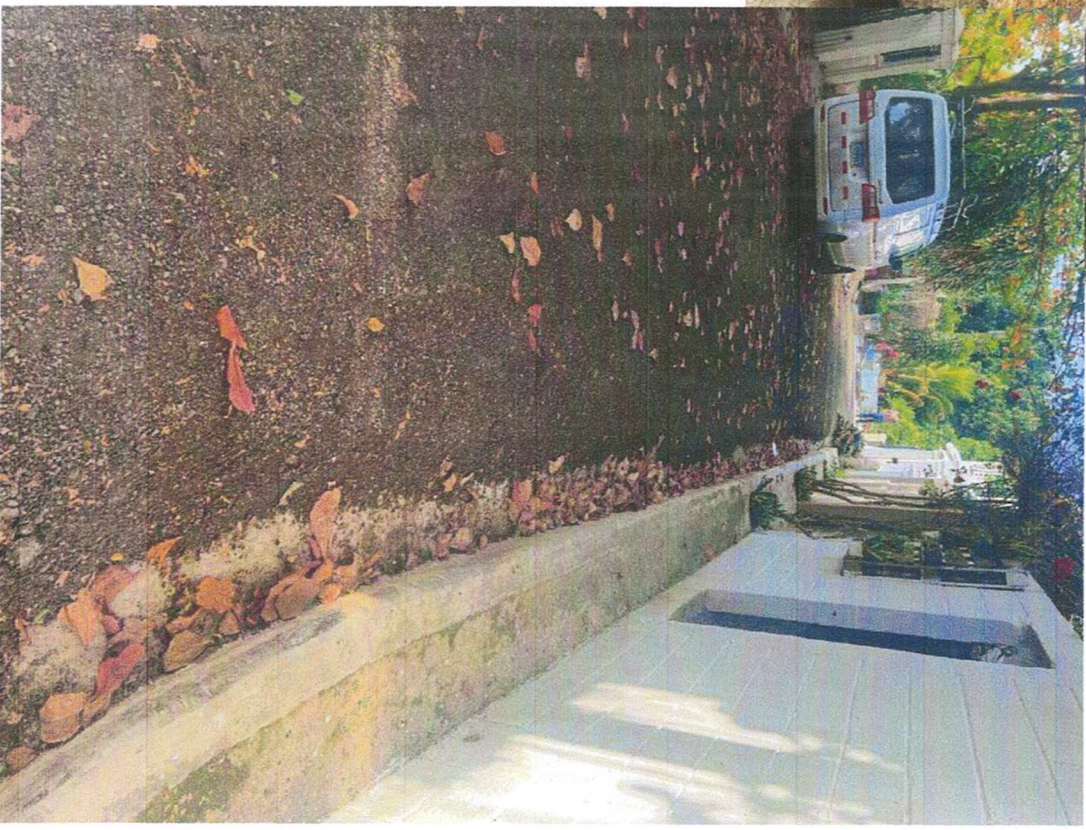

CALLE 1, EL ABANICO,  
CANABACOA, SANTIAGO





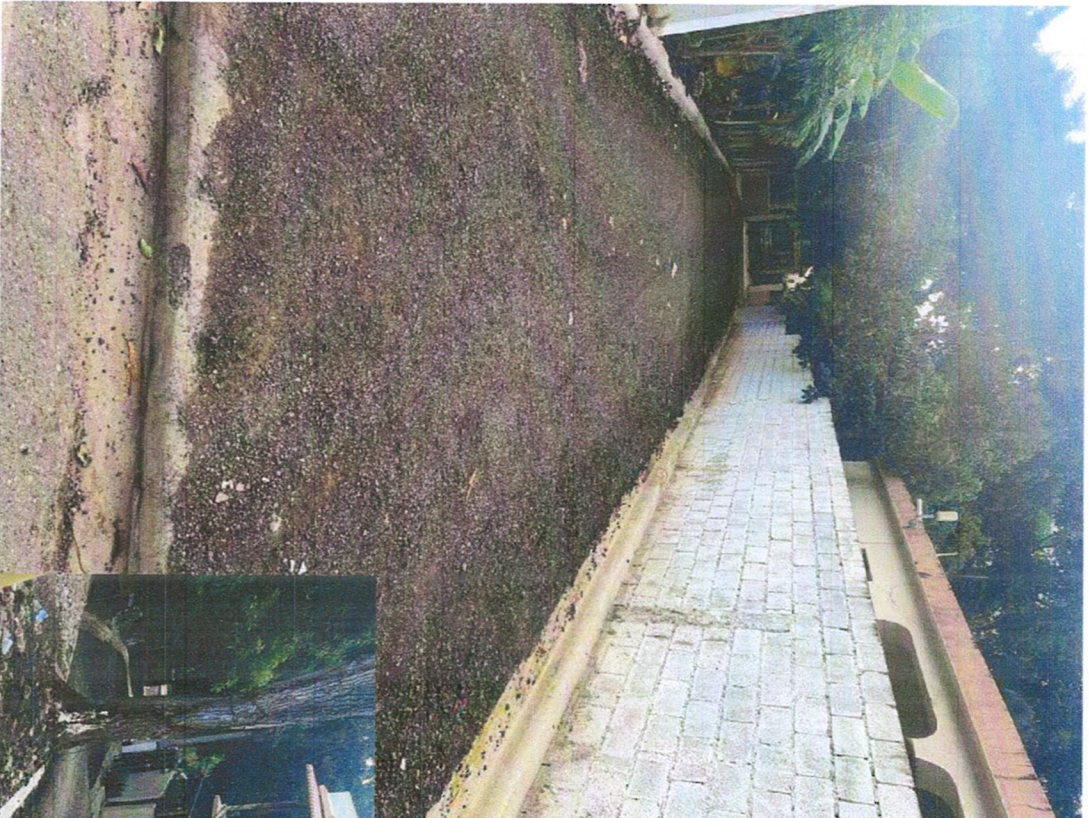

CALLE 1, EL ABANICO,  
CANABACOA, SANTIAGO



CALLE 2, EL ABANICO,  
CANABACOA, SANTIAGO







CALLE 2, EL ABANICO,  
CANABACOA, SANTIAGO



CALLE 2, EL ABANICO,  
CANABACOA, SANTIAGO







CALLE 2, EL ABANICO,  
CANABACOA, SANTIAGO

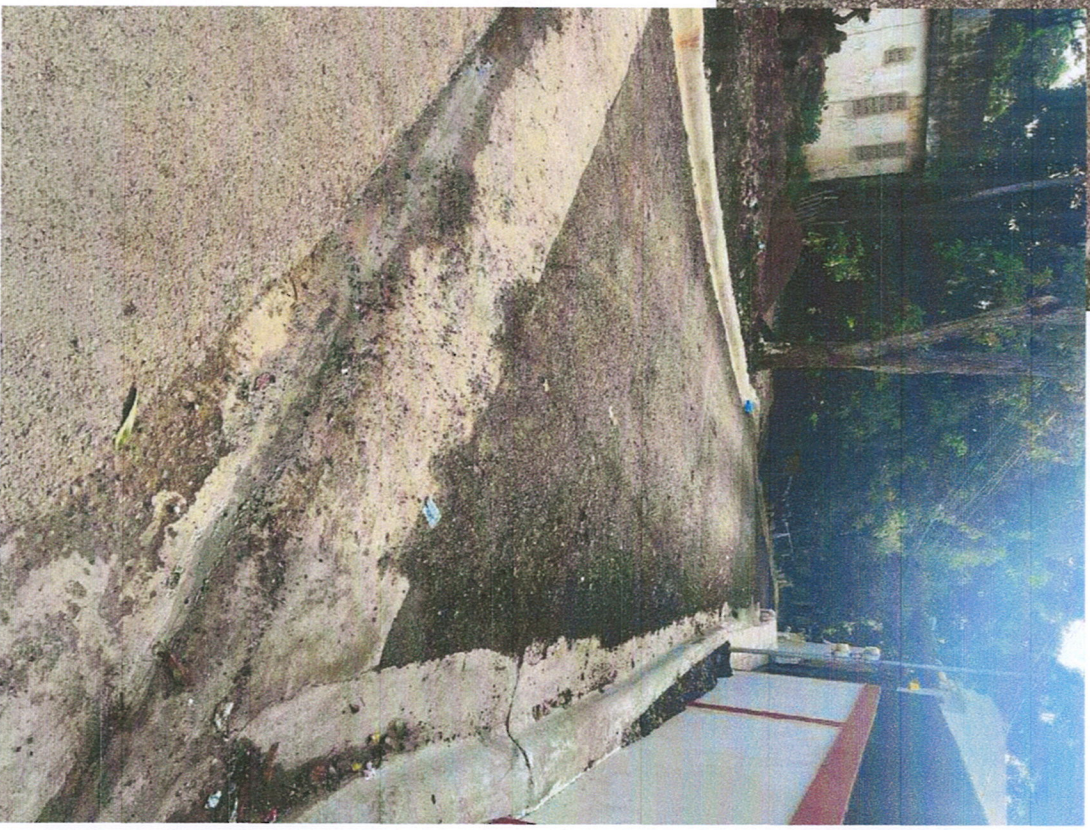

CALLE 2, EL ABANICO,  
CANABACOA, SANTIAGO

