

Santo Domingo, D.N.
30 de enero de 2024

Al:
Ingeniero
Valentín Santos García
Subsecretario Apoyo Municipal de Obras Públicas, Planeamiento y
Ordenamiento Territorial
Su Despacho-

Vía:
Ingeniero
Nelson D. Peña Luna
Director Asesoría Construcciones Municipales
Su Despacho

Asunto: **Remisión de informe de avance de ejecución de obra de la construcción de un cementerio en Las Guáranas.**

Tengo a bien dirigirme a usted con atención al informe presentado por el supervisor asignado a la construcción de un cementerio en el distrito municipal Las Guáranas, Luego de haber revisado cada detalle del mismo validamos que esta se encuentra en un avance del 44 % aproximadamente.

Para su conocimiento y fines de lugar,

Stephany Castro de la Cruz
Ingeniera Civil
Dirección Asesoría Construcciones Municipales



4. ALCANCE DEL PROYECTO

Construcción de un cementerio, con nichos, verja perimetral pintada con puerta de hierro, área verde, fachada logarita, acceso peatonal y vehicular.

LA OBRA TIENE UN 44% DE AVANCE DE LOS TRABAJOS

5. CONDICIONES DEL TERRENO

El cementerio está siendo construido en el municipio de la guaranas, el terreno se encuentra a nivel de la calle, el terreno descende en la parte posterior, ya que existe una pequeña cañada unos metros más adelante del terreno

6. INFORME DE AVANCE

Al momento se encuentran realizado Excavación Zapata de Muro (0.45X1.50M), en la parte posterior, Excavación Zapata de Muro (0.45X0.80M), al lado derecho, Excavación Zapata de Muro (0.45X1.00M), al lado izquierdo, Bloques de 6" BNP, parrilla de muro de 0.30 centímetros de ancho, realizada con 3 varilla de ½@ a 15 centímetros cada una, con varillas cruzadas de 3/8@ cada 20 centímetros. Colocación de telford, vaciado de Hormigón Industrial con un espesor de 0.25 centímetros.

Viga de amarre de 0.15 cmsx0.2 cms., en la parte posterior del muro, Columna cada 3 metros de distancia, con altura que oscilan de 3 a 4 metro dependiendo el perímetro, junta expansiva cada 12 metros con separación de 0.10cms, Relleno de Reposición cantidad de línea de block sobre el terreno natural 12 líneas.

7. EVIDENCIAS FOTOGRÁFICAS



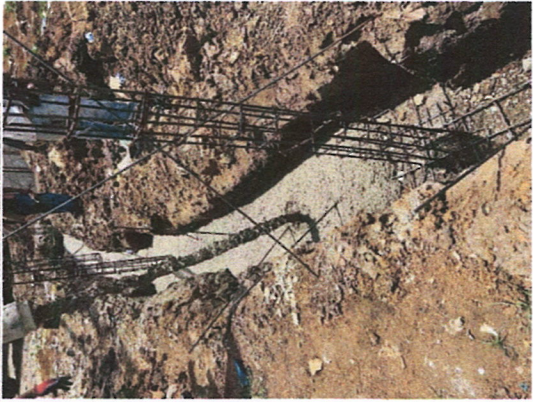





8. OBSERVACIONES

Se suministran estos datos para que sean tomados en consideración al momento de determinar el avance de la obra con relación al presupuesto y avance de pago.

Los trabajos se encuentran paralizados hace tiempo, por lo que al momento la verja perimetral no es muy visible por la cantidad de yerba que ha crecido.

Anexamos el presupuesto del cementerio

Que es el presupuesto en el cual se basó todo el proceso de construcción realizado hasta el momento y en base a este presupuesto se hace la mención del avance de la obra.

9. SUMINISTRADO Y VALIDADO POR:

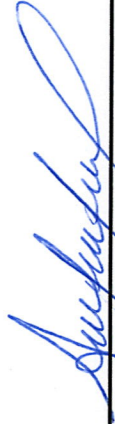

Codia: 25-2404

Cedula: 056-0148402-2

SUPERVISOR

