



**LIGA MUNICIPAL  
-- DOMINICANA --**

Santo Domingo, D.N.  
02 de febrero de 2024

Al:

Ingeniero  
**Valentín Santos García**  
Subsecretario Apoyo Municipal de Obras Públicas, Planeamiento y  
Ordenamiento Territorial  
Su Despacho-

Vía:

Ingeniero  
**Nelson D. Peña Luna**  
Director Asesoría Construcciones Municipales  
Su Despacho

Asunto:

**Remisión de informe de Avance de Tenares.**

En la visita técnica realizada el 19 de octubre de 2022 se validó la ejecución de 1,500.75 metros cuadrados de aceras y 809.90 metros lineales de contenes, con la asignación del 1er y 2do componente del Programa de Aceras y Contenes, en el marco del “Programa de Apoyo a los Gobiernos Locales”.

La supervisión externa ha validado la ejecución de 338.00 metros cuadrados de aceras y 260.00 metros lineales de contenes, con los fondos de la asignación del 3er componente del referido programa.

Mediante el presente informe se da constancia de que se ha ejecutado 1,838.75 metros cuadrados de aceras y 1,069.9 metros lineales de contenes, lo que corresponde al 66.7 % de los fondos asignados para este territorio.

Para su conocimiento y fines de lugar,

  
**Stephany Castro de la Cruz**  
Ingeniera Civil

Dirección Asesoría Construcciones Municipales





**LIGA MUNICIPAL –  
DOMINICANA**

SUBSECRETARÍA DE APOYO MUNICIPAL, OBRAS PÚBLICAS, PLANAMIENTO Y ORDENAMIENTO TERRITORIAL

INFORME DE AVANCE DE OBRA

FECHA DE VISITA TÉCNICA: 19 de octubre de 2022

SUPERVISOR: Rafael Manuel Mendoza Matos  
CODIA: 20622

CODIGO: 190201  
REGIÓN: CIBAO NORDESTE  
PROVINCIA: HERMANAS MIRABAL  
MUNICIPIO: TENARES  
DISTRITO MUNICIPAL: -

TRAMOS	NOMBRE DE LA CALLE	LONGITUD DE ACERAS (m)	ANCHO DE ACERAS (m)	CANTIDAD DE LADOS CON ACERAS	LONGITUD CONTENES (M)	CANTIDAD DE LADOS CON CONTENES	TOTAL DE ACERAS (m2)	TOTAL DE CONTENES (m)
TRAMO A	DUARTE, REF. PUENTE DEL PLATANAL	38.50	1.50	1	38.50	1	57.75	38.5
TRAMO B	DUARTE, REF. ESQ. MAXIMINA ALONZO	35.00	2.00	1	35.00	1	70	35
TRAMO C	DUARTE, REF. CASA DE ANDREINA	35.00	1.80	1	35.00	1	63	35
TRAMO D	DUARTE, REF. ENTRADA ESC. JULIAN JAVIER	29.50	1.80	1	29.50	1	53.1	29.5
TRAMO E	DUARTE, REF. FRENTE AUTO REPUESTO BOLY	25.00	1.80	1	25	1	45	25
TRAMO F	DUARTE, REF. SUPER COLMADO GORIS	6.00	1.40	1	6	1	8.4	6
TRAMO G	DUARTE, REF. BANCA LOTKA	10.00	1.10	1	10	1	11	10
TRAMO H	DUARTE, REF. CEFINOR	16.50	1.50	1	16.5	1	24.75	16.5
TRAMO I	DUARTE, REF. ELECTROMUEBLE FERMIN	36.00	1.70	1	36	1	61.2	36
TRAMO J	DUARTE, REF. FRENTE A FERRETERIA FERRIMIR	65.20	2.00	1	65.2	1	130.4	65.2
TRAMO K	DUARTE, REF. POWER CAR WASH	20.00	1.00	1	20	1	20	20
TRAMO L	DUARTE, REF. GABANA LICOR SHOP	21.00	1.00	1	21	1	21	21
TRAMO M	DUARTE, ESQ. MIGUEL GUZMAN	29.00	1.00	1	29	1	29	29
TRAMO N	DUARTE, ESQ. SALOME UREÑA	13.00	1.30	1	13	1	16.9	13
TRAMO O	DUARTE, REF. ANEUDY MOTOR	18.00	1.70	1	18	1	30.6	18

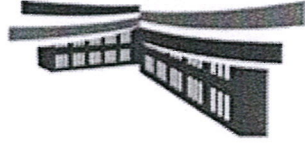

LIGA MUNICIPAL  
-DOMINICANA-

TRAMOS	NOMBRE DE LA CALLE	LONGITUD DE ACERAS (m)	ANCHO DE ACERAS (m)	CANTIDAD DE LADOS CON ACERAS	LONGITUD CONTENES (M)	CANTIDAD DE LADOS CON CONTENES	TOTAL DE ACERAS (m2)	TOTAL DE CONTENES (m)
TRAMO P	DUARTE, ESQ. PROF. CRUZ PORTES	23.50	1.80	1	23.5	1	42.3	23.5
TRAMO Q	DUARTE, ESQ. DR. TEJADA F.	53.20	1.50	1	53.2	1	79.8	53.2
TRAMO R	DUARTE, REF. PUENTE DEL PLATANAL	19.00	1.80	1	19	1	34.2	19
TRAMO S	DUARTE, REF. FRENTE CASA ANDARINA	43.00	2.00	1	43	1	86	43
TRAMO T	DUARTE, REF. FRENTE CASA ANDARINA 2	45.00	1.60	1	45	1	72	45
TRAMO U	DUARTE, REF. ENTRADA ESC. JULIAN J.	39.00	1.90	1	39	1	74.1	39
TRAMO V	DUARTE, REF. FRENTE AL SUPER COLMADO GORIS	13.00	1.60	1	13	1	20.8	13
TRAMO W	DUARTE, REF. FOGATA	39.00	1.80	1	39	1	70.2	39
TRAMO X	DUARTE, REF. CASA DEL MOFONGO	52.00	1.50	1	52	1	78	52
TRAMO Y1	DUARTE, REF. FERRETERIA FERMIN	44.50	2.50	1	44.5	1	111.25	44.5
TRAMO Z1	DUARTE, ESQ. SALOME UREÑA, REF. TENARES COMERCIAL	95.00	2.00	1	41	1	190	41
<b>Total</b>							<b>1500.75</b>	<b>809.90</b>

AVANCE DE EJECUCIÓN DE OBRA

Monto asignado RD\$ 5,092,562.29  
Monto desembolsado RD\$ 5,092,562.30 (100%)  
Avance de obra 81.57%



**LIGA MUNICIPAL  
— DOMINICANA —**

**SUBSECRETARÍA DE APOYO MUNICIPAL, OBRAS PÚBLICAS, PLANEAMIENTO Y ORDENAMIENTO TERRITORIAL**

**REGIÓN:** CIBAO NORDESTE  
**PROVINCIA:** HERMANAS MIRABAL  
**MUNICIPIO:** TENARES  
**DISTRITO MUNICIPAL:** -

**FECHA DE VISITA TÉCNICA:** 19 de octubre de 2022

**INFORME DE AVANCE DE OBRA**

A la fecha de 19/10/2022 se ha ejecutado 1,500.75 metros cuadrados de aceras y 809.90 metros lineales de contén, lo que corresponde al 81.57% del fondo asignado para este territorio.

**NOTAS**

Este informe de cierre de ejecución se realiza a partir del reporte suministrado por el Ingeniero Supervisor del gobierno local designado por el CODIA, en cumplimiento de convenio CODIA-LMD.

1. Durante el proceso de cierre de supervisión, se tomaron en cuenta las recomendaciones dadas y se mantuvo la calidad de materiales y terminación.
3. Los contenes existentes en malas condiciones fueron demolidos, para rehacerlos.
4. La plantilla utilizada en contenes es de 30cm de platea, 20 cm de altura.
5. Para el vaciado se utilizó hormigón industrial 180kg/cm<sup>2</sup> y fué pulido a mano.

**IMÁGENES**

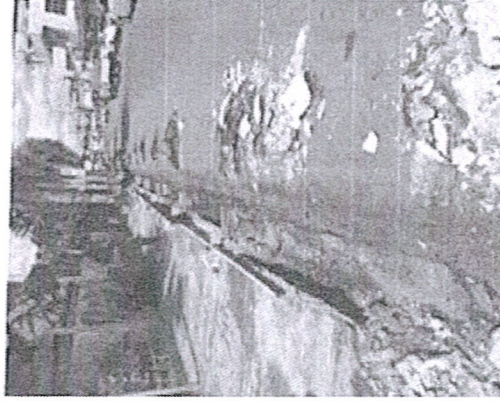

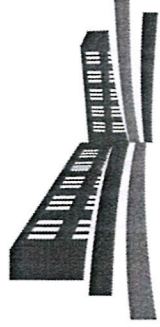

LIGA MUNICIPAL  
— DOMINICANA —

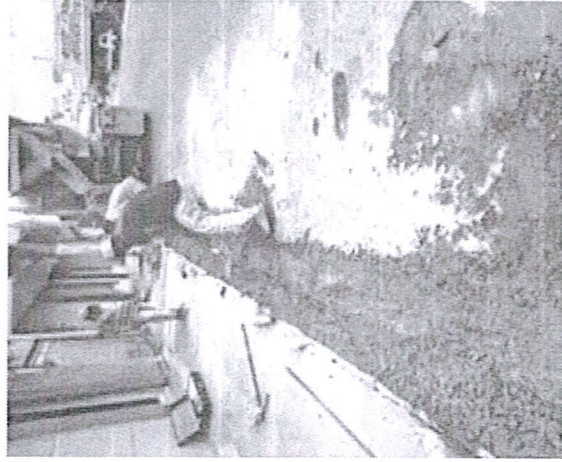

*Suministra los datos de este reporte,*

---

Arq. Yarissa Pérez  
Técnico

**PROGRAMA DE APOYO A LOS GOBIERNOS LOCALES PARA OBRAS DE  
INFRAESTRUCTURAS DE COMPETENCIAS MUNICIPALES**

**3ER COMPONENTE**

**REPORTES DE AVANCE DE OBRA (ACERAS Y CONTENES)**

**1- UBICACIÓN DEL PROYECTO**

PROVINCIA: HERMANAS MIRABAL

MUNICIPIO: TENARES

DISTRITO MUNICIPAL: N/A

BARRIO Y/O SECTOR:

CALLE DUARTE CENTRO DE LA CIUDAD

**2- UNIDAD EJECUTORA ( Marque con una X)**

a. Gobierno Local

<input type="checkbox"/>
--------------------------

b. Contratista

Razón Social

ING.LUIS MELVIN TEJADA

RNC ó Cédula:

064-0027374-1

**3- BREVE DESCRIPCIÓN DE LA OBRA ( Marque con una X)**

a. Reparación de aceras y contenes:

b. Incluye demoliciones de tramos:

c. Incluye badenes:

d. Otros:

CONSTRUCCION DE ACERAS Y CONTENES

**4- LOCALIZACIÓN DEL PROYECTO**

Localización de cada inicio y fin, de cada uno de los tramos, y proceda a tabular las georreferencias. Puede auxiliarse de Google Maps



## 5- OBSERVACIONES Y RECOMENDACIONES

TODAS LAS ACERAS Y CONTENES SE ENCUENTRAN EN LA CALLE DUARTE, ENTRE LA CALLE DR. TEJADA FLORENTINO Y LA CALLE LUPERON, SALVANDO ALGUNOS FRENTES DE COMERCIO QUE SE ENCONTRABAN YA CONSTRUIDOS.

## 6- FOTOGRAFÍAS DE LAS CALLES A INTERVENIR

Anexar imágenes de las obras.



CALLE DUARTE



CALLE DUARTE



CALLE DUARTE



CALLE DUARTE



CALLE DUARTE

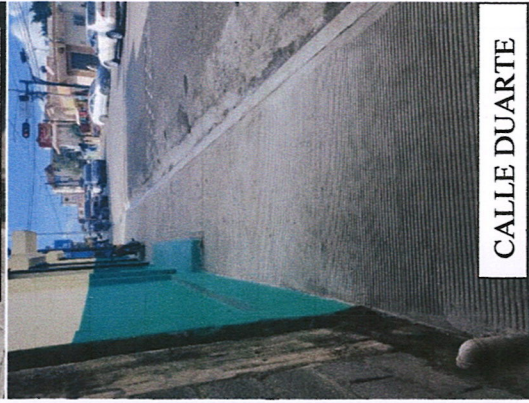

CALLE DUARTE



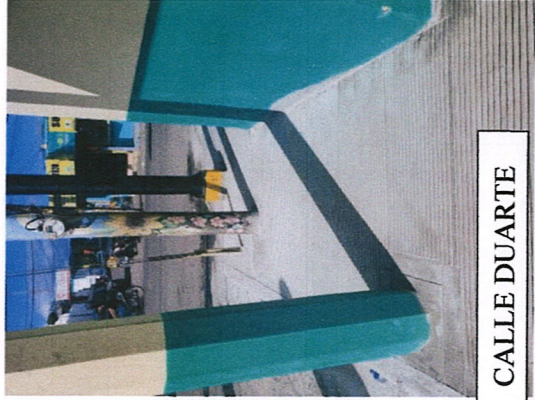

CALLE DUARTE



CALLE DUARTE



CALLE DUARTE



CALLE DUARTE



CALLE DUARTE

CALLE DUARTE

CALLE DUARTE

CALLE DUARTE

**Suministra los datos de este reporte el Supervisor,**

**NOMBRE COMPLETO:**

JULIO CESAR MUÑOZ MINIER

**FIRMA:**

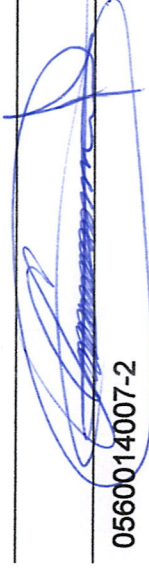

**CÉDULA:**

0560014007-2

**CODIA:**

8831

**FECHA DE LA VISITA**

**TÉCNICA:**

26/12/2023

**Valida y aprueba los datos suministrados,**

Firma y sello



**NARCISO EMANUEL ESCAÑO MARTINEZ**

**Alcalde Municipio de Tenares**

