

**LIGA MUNICIPAL –
DOMINICANA –**

SUBSECRETARÍA DE APOYO MUNICIPAL, OBRAS PÚBLICAS, PLANEAMIENTO Y ORDENAMIENTO TERRITORIAL

INFORME DE CIERRE DE EJECUCIÓN

FECHA DE VISITA TÉCNICA: 14 de enero de 2023

1. Ing. Edward Acosta

TÉCNICOS: 2. Ing. Staylin Mendoza

CODIGO: 080201
REGIÓN: YUMA
PROVINCIA: EL SEIBO
MUNICIPIO: MICHES
DISTRITO MUNICIPAL: -

| TRAMOS | NOMBRE DE LA CALLE | LONGITUD DE ACERAS (m) | ANCHO DE ACERAS (m) | CANTIDAD DE LADOS CON ACERAS | LONGITUD DE CONTENES (m) | CANTIDAD DE LADOS CON CONTENES | TOTAL DE ACERAS (m2) | TOTAL DE CONTENES (m) |
|--------------|--------------------|------------------------|---------------------|------------------------------|--------------------------|--------------------------------|----------------------|-----------------------|
| TRAMO A | 21 DE ENRO | | | | 215.85 | 2 | | 431.7 |
| TRAMO B | 21 DE ENRO | | | | 144.80 | 2 | | 289.6 |
| TRAMO C | 21 DE ENRO | 332.25 | 0.98 | 2 | 261.50 | 2 | 651.21 | 523 |
| TRAMO D | 21 DE ENRO | | | | 37.90 | 2 | | 75.8 |
| TRAMO E | 21 DE ENRO | 80.70 | 1.27 | 1 | 229.55 | 2 | 102.489 | 459.1 |
| TRAMO F | LOS FRANCENSES | 27.70 | 1.30 | 1 | 181.4 | 2 | 36.01 | 362.8 |
| TRAMO G | LOS FRANCENSES | 18.60 | 1.00 | 1 | 67.8 | 2 | 18.6 | 135.6 |
| TRAMO H | LOS FRANCENSES | 124.05 | 1.07 | 2 | 232.85 | 2 | 265.467 | 465.7 |
| TRAMO I | LOS FRANCENSES | | | | 101.55 | 2 | | 203.1 |
| Total | | | | | | | 1073.78 | 2946.40 |

AVANCE DE EJECUCIÓN DE OBRA

Monto asignado RD\$ 3,707,599.65

Monto desembolsado RD\$ 3,707,599.65 (100%)

Avance de obra 235.96%



LIGA MUNICIPAL — DOMINICANA —

SUBSECRETARÍA DE APOYO MUNICIPAL, OBRAS PÚBLICAS, PLANEAMIENTO Y ORDENAMIENTO TERRITORIAL

REGIÓN: YUMA
PROVINCIA: EL SEIBO
MUNICIPIO: MICHES
DISTRITO MUNICIPAL: -

FECHA DE VISITA TÉCNICA: 14 de enero de 2023

INFORME DE CIERRE DE EJECUCIÓN

Mediante el presente informe se da constancia que el Gobierno Local ha ejecutado 1,073.78 metros cuadrados de aceras y 2,946.40 metros lineales de contén, y se valida que se ha ejecutado el 100% o más en volumetría según la proyección estimada.

NOTAS

1. Se construyeron tanto las aceras como los contenes en 2 sectores diferentes.
2. Alredor del 30% de los trabajos están deteriorado por causa de la intervención de inapa en las calles donde se ejecutaron dichos proyectos.
3. Según la arcaldía una vez terminado los trabajos de la acometida potable se procedera a la respaciones de los tramos afectados por dichos trabajos.
4. Se construyo 370 ml de canaleta de diferentes secciones.

IMÁGENES

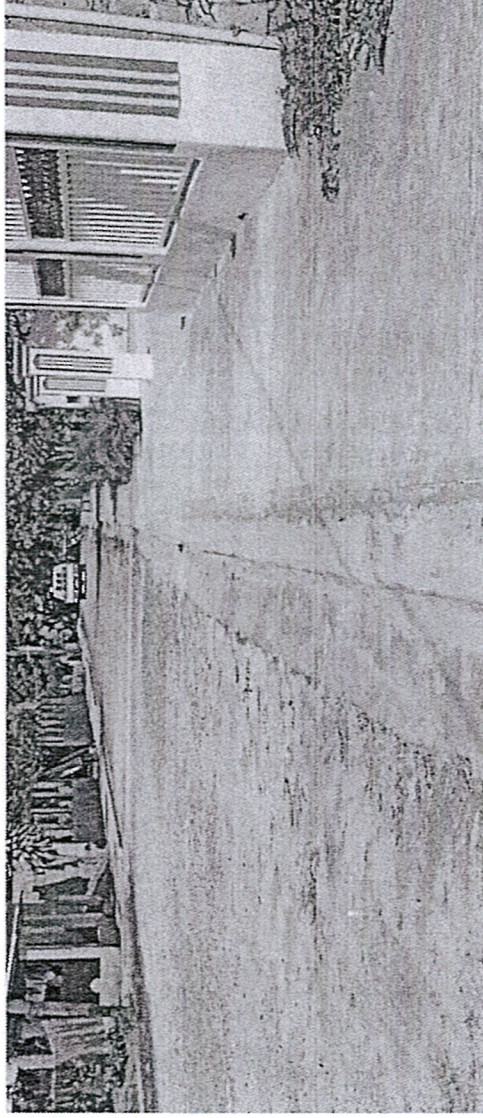



LIGA MUNICIPAL
— DOMINICANA —

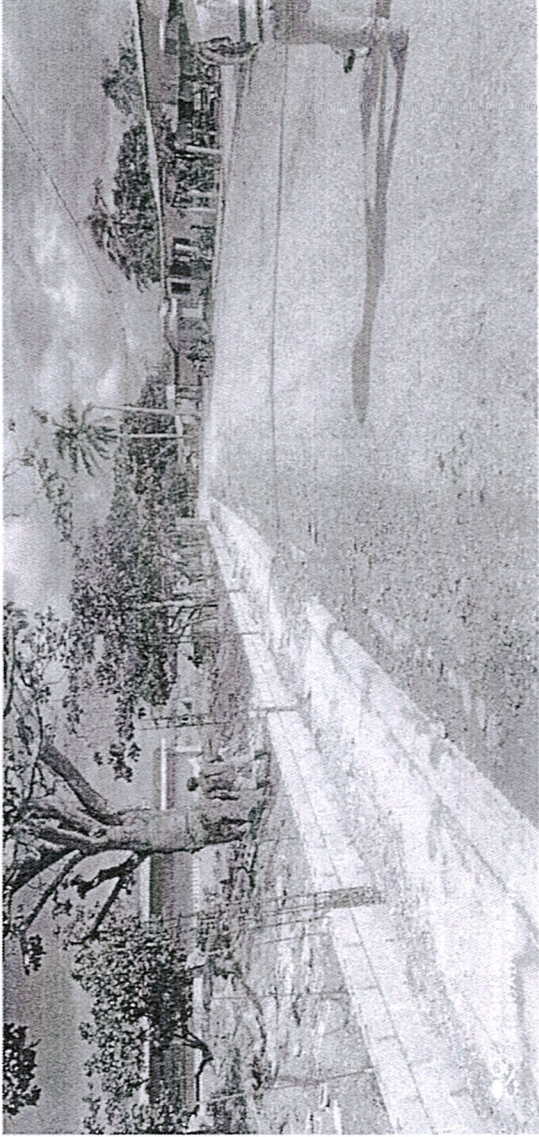

Suministra los datos de este reporte,

ING. EDWARD ACOSTA

Técnico

ING. STAYLIN MENDOZA

Técnico

